

第3 県内の交通事故とその特徴

1 概況

(1) 平成22年中の交通事故

ア 交通事故の発生件数、死者数、傷者数

(ア) 発生件数	10,665 件	(前年比	-622 件	5.5%減)
(イ) 死者数	112 人	("	+11 人	10.9%増)
(ウ) 傷者数	13,253 人	("	-989 人	6.9%減)

で発生件数、傷者数については9年連続減少したが、死者数につき9年ぶりに増加に転じた。

イ 交通事故の概況

(ア) 発生件数は、平成13年に過去最高の15,691件となったが、平成14年以降9年連続で減少している。

(イ) 死者数は、平成14年以降8年連続で減少していたが、増加に転じた。

(ウ) 傷者数は、平成13年に20,000人を突破し過去最高となったが、平成14年以降9年連続で減少している。

(エ) 1日平均の発生件数は29.2件、死者数は0.31人、傷者数は36.3人であり、時間に換算すると

- ・ 発生は、約49分17秒に1件
- ・ 死者は、約78時間12分51秒に1人
- ・ 傷者は、約39分40秒に1人

の割合となっている。

1年間の死傷者数13,365人は桑折町や鏡石町の人口を上回る人数である。

(2) 死亡事故の特徴

ア 死者数は、全国で多い方から17番目であり、人口10万人あたりの死者数は全国平均が3.81人であるのに対し、本県は5.49人で全国平均を上回っている。

イ 死亡事故抑止重点対策別死者数は、次のとおりである。

(ア) 高齢者の死者は60人(全死者の53.6%)で前年比9人増加した。

(イ) 高齢運転者による死者は25人(全死者の22.3%)で前年比7人増加した。

(ウ) 夜間の交通事故による死者は60人(全死者の53.6%)で前年比16人増加した。

(エ) 悪質違反による死者は36人(全死者の32.1%)で前年比16人増加した。

(オ) 交差点の事故による死者数は45人(全死者の40.2%)で前年比5人増加した。

(カ) カーブの事故による死者は25人(全死者の22.3%)で前年比5人増加した。

(キ) 四輪乗車中の死者48人のうち、シートベルトの着用者は23人で、着用率は47.9パーセントであった。

2 交通事故の発生状況

(1) 月別発生状況

ア 発生件数が最も多かったのは12月の1,084件である。(1,000件台は12月のみ)

(900 件台は 7、10、11 月 それ以外の月は全て 800 件台)

また、上半期の発生件数は 5,095 件(47.8%)、下半期が 5,570 件(52.2%)で下半期の発生割合が約 4 ポイント高い。

1 ヶ月平均では、888.8 件となっている。

イ 9 月の死者数が 20 人で最も多く、2、3 月の 4 人が最も少ない。

また、上半期の死者数は 39 人(34.8%)で前年比 2 人の減、下半期が 73 人 (65.2%) で前年比 13 人の増となり、1 ヶ月平均で 9.3 人となっている。

(2) 警察署別発生状況

ア 発生件数は、郡山署(1,650 件)、福島署 (1,419 件)、いわき中央署 (1,352 件) の順に多く、3 署合計は 4,421 件で全事故の 41.5 パーセントを占めている。

イ 死者数は、白河署が 11 人で最も多く、次いで郡山北署が 9 人、福島署、郡山署、南会津署、いわき東署が 8 人で、以上 6 署の合計は 52 人で全死者の 46.4 パーセントを占めている。

(3) 市町村別発生状況 (高速道は除く)

ア 発生件数は、いわき市(2,421 件)、郡山市(2,175 件)、福島市(1,751 件)の順に多く、3 市の合計は 6,347 件で、全事故の 59.5 パーセントを占めている。

また、県内 13 市の合計は 9,155 件で、全事故の 85.8 パーセントを占めている。

イ 死者数は、いわき市 (16 人)、郡山市 (14 人)、福島市 (9 人)、白河市 (8 人) の順に多く、以上 4 市の合計は 47 人で、全死者の 42.0 パーセントを占めている。

また、県内 13 市の死者は 79 人で、全死者の 70.5 パーセントを占めている。

(4) 道路別発生状況

ア 発生件数は、市町村道が 4,328 件(前年比-393 件)で最も多く、全事故の 40.6 パーセントを占め、ついで国道が 3,253 件(前年比-40 件)で全事故の 30.5 パーセントを占めている。

国道での発生は、4 号 (882 件)、6 号(701 件)、49 号(448 件)、118 号(198 件)、13 号(194 件)の順に発生している。

イ 死者数が最も多いのは、国道の 37 人(前年比+5 人)で、全死者の 33.0 パーセントを占め、次いで県道が 34 人、市町村道が 33 人となっている。

なお、国道では主要国道が 21 人(前年比-1 人)、三桁国道が 16 人(前年比+6 人)となっている。

(5) 道路形状別発生状況

ア 交差点及び交差点付近での事故が多い。

(ア) 交差点事故 3,947 件(前年比 -385 件) 全事故の 37.0%

(イ) 交差点付近の事故 1,822 件(前年比 -33 件) 全事故の 17.1%

交差点の事故を大、中、小規模交差点に区分すると、中規模交差点(道路幅員 5.5m 以上 13m 未満)が 2,082 件(前年比-172 件)で、交差点事故の 52.7 パーセントを占めている。交差点付近を含めた構成率は、36.1 パーセントとなる。

イ 死者は、交差点が 40 人(前年比+6 人)、交差点付近が 5 人 (前年比-1 人) で、合計 45 人となり、全死者の 40.2 パーセントを占めている

(6) 道路線形別発生状況

直線道路での事故は、9,548件(前年比-545件)で全事故の89.5パーセント、死者は86人(前年比+6人)で全死者の76.8パーセントと多い。

一方、カーブでの事故は603件(前年比-57件)で全事故の5.7パーセントであるが、死者は25人(前年比+5人)で全死者の22.3パーセントとなっている。

(7) 時間別発生状況

朝夕の通勤、通学時間帯が多い。

ア 発生が多い時間帯は、

(7) 17:00~18:00	971件(前年比 -115件)	全事故の	9.1%
(イ) 7:00~8:00	969件(前年比 -58件)	全事故の	9.1%
(ウ) 8:00~9:00	899件(前年比 -44件)	全事故の	8.4%

イ 死者の多い時間帯は、

(7) 16:00~17:00	9人(前年比 +3人)	全死者の	8.0%
(イ) 18:00~19:00	8人(前年比 +4人)	全死者の	7.1%
(ウ) 5:00~6:00	7人(前年比 +4人)	全死者の	6.3%
(エ) 12:00~13:00	7人(前年比 +6人)	全死者の	6.3%
(オ) 22:00~23:00	7人(前年比 +4人)	全死者の	6.3%

となっている。

(8) 昼夜別発生状況

発生件数は昼間が多いが死者数は夜間が多い。

ア 昼

(7) 発生件数	7,834件(前年比 -567件)	全事故の	73.5%
(イ) 死者数	52人(前年比 -5人)	全死者の	46.4%

イ 夜

(7) 発生件数	2,831件(前年比 -55件)	全事故の	26.5%
(イ) 死者数	60人(前年比 +16人)	全死者の	53.6%

ウ 薄暮(昼夜の内数)

(7) 発生件数	698件(前年比 -78件)	全事故の	6.5%
(イ) 死者数	5人(前年比 +2人)	全死者の	4.5%

(9) 車種別発生状況(第1当事者)

普通乗用車の事故が多い。

主なものは、

ア 普通乗用車

(7) 発生件数	5,643件(前年比 -414件)	全事故の	52.9%
(イ) 死者数	41人(前年比 -7人)	全死者の	36.6%

イ 軽四輪乗用車(ミニカーを含む)

(7) 発生件数	2,892件(前年比 +38件)	全事故の	27.1%
----------	------------------	------	-------

(イ) 死者数	29人(前年比 +15人)	全死者の	25.9%
ウ 軽四輪貨物車			
(ア) 発生件数	886件(前年比 -114件)	全事故の	8.3%
(イ) 死者数	17人(前年比 +4人)	全死者の	15.2%
エ 普通貨物車			
(ア) 発生件数	552件(前年比 -63件)	全事故の	5.2%
(イ) 死者数	10人(前年比 +4人)	全死者の	8.9%

となっている。

(10) 年齢別発生状況 (第1当事者)

第1当事者(歩行者・自転車を含む)の年齢別では、

ア 16歳未満

(ア) 発生件数	15件(前年比 -3件)	全事故の	0.1%
(イ) 死者数	0人(前年比 ±0人)	全死者の	0.0%

イ 16歳～24歳

(ア) 発生件数	1,728件(前年比 -234件)	全事故の	16.2%
(イ) 死者数	15人(前年比 -2人)	全死者の	13.4%

ウ 25歳～29歳

(ア) 発生件数	1,042件(前年比 -118件)	全事故の	9.8%
(イ) 死者数	7人(前年比 -1人)	全死者の	6.3%

エ 30歳代

(ア) 発生件数	1,950件(前年比 +66件)	全事故の	18.3%
(イ) 死者数	22人(前年比 +9人)	全死者の	19.6%

オ 40歳代

(ア) 発生件数	1,659件(前年比 -120件)	全事故の	15.6%
(イ) 死者数	18人(前年比 -5人)	全死者の	16.1%

カ 50歳代

(ア) 発生件数	1,723件(前年比 -198件)	全事故の	16.2%
(イ) 死者数	15人(前年比 +2人)	全死者の	13.4%

キ 60歳～64歳

(ア) 発生件数	830件(前年比 +16件)	全事故の	7.8%
(イ) 死者数	10人(前年比 +2人)	全死者の	8.9%

ク 65歳～74歳

(ア) 発生件数	1,076件(前年比 +35件)	全事故の	10.1%
(イ) 死者数	14人(前年比 +5人)	全死者の	12.5%

ケ 75歳以上

(ア) 発生件数	595件(前年比 -66件)	全事故の	5.6%
(イ) 死者数	11人(前年比 +1人)	全死者の	9.8%

となっている。(他 不明 47 件 死者 0 人)

(11) 事故類型別発生状況

発生件数では車両相互の事故が多い。

ア 車両相互

(7) 発生件数	9,372 件(前年比 -537 件)	全事故の	87.9%
(1) 死者数	41 人(前年比 -3 人)	全死者の	36.6%

主なものは、

・ 追突	発生件数	4,274 件(前年比 -10 件)	全事故の	40.1%
	死者数	5 人(前年比 -2 人)	全死者の	4.5%
・ 出会い頭	発生件数	2,862 件(前年比 -289 件)	全事故の	26.8%
	死者数	16 人(前年比 +3 人)	全死者の	14.3%
・ 右折時	発生件数	690 件(前年比 -158 件)	全事故の	6.5%
	死者数	4 人(前年比 -1 人)	全死者の	3.6%
・ 正面衝突	発生件数	419 件(前年比 +33 件)	全事故の	3.9%
	死者数	15 人(前年比 +1 人)	全死者の	13.4%
・ 後退時	発生件数	398 件(前年比 +8 件)	全事故の	3.7%
	死者数	0 人(前年比 ±0 人)	全死者の	0.0%

となっている。

イ 人対車両

(7) 発生件数	946 件(前年比 +43 件)	全事故の	8.9%
(1) 死者数	42 人(前年比 +2 人)	全死者の	37.5%

主なものは、

・ 横断中	発生件数	509 件(前年比 -5 件)	全事故の	4.8%
	死者数	30 人(前年比 +7 人)	全死者の	26.8%
・ 通行中	発生件数	164 件(前年比 +13 件)	全事故の	1.5%
(対・背面)	死者数	2 人(前年比 -4 人)	全死者の	1.8%

となっている。

ウ 車両単独

(7) 発生件数	347 件(前年比 -128 件)	全事故の	3.3%
(1) 死者数	29 人(前年比 +12 人)	全死者の	25.9%

主なものは、

・ 工作物衝突	発生件数	193 件(前年比 -75 件)	全事故の	1.8%
	死者数	21 人(前年比 +10 人)	全死者の	18.8%

となっている。

(12) 違反別発生状況

ア 発生件数で最も多いのは、安全運転義務違反の 8,020 件(前年比 -517 件)で全事故の 75.2 パー

セントを占め、うち前方不注意 3,033 件(前年比-97 件)で、安全運転義務違反全体の 37.8 パーセントを占めている。

悪質違反は 1,248 件(前年比-132 件)で全事故の 11.7 パーセントを占め、特に信号無視が 407 件(前年比-8 件)で悪質違反の 32.6 パーセント、一時不停止が 385 件(前年比-103 件)で悪質違反の 30.8 パーセントを占めている。

その他の違反では、交差点安全進行(815 件)、優先通行妨害等(282 件)、徐行違反(108 件)の順に多くなっている。

イ 死者数は、悪質違反が 36 人で前年比 16 人増加し、全死者の 32.1 パーセントを占めた。

このうち通行区分・追い越し違反による死者数は、12 人(前年比+2 人)で悪質違反全体 33.3 パーセントを占めている。

安全運転義務違反による死者数は、64 人(前年比-2 人)で全死者の 57.1 パーセントを占め、このうち前方不注意による死者数は 35 人(前年比-2 人)で、安全運転義務違反による死者の 54.7 パーセントを占めている。

(13) 状態別死傷者の状況

四輪車乗車中の死傷者が最も多い。

ア 四輪車	* () は同乗者数で内数		
(7) 死者数	48 人 (9)	前年比 +12 人 (+1)	全死者の 42.9%
(1) 傷者数	10,329 人 (2,413)	前年比 -598 人 (-279)	全傷者の 77.9%
イ 自 二			
(7) 死者数	7 人 (0)	前年比 +2 人 (±0)	全死者の 6.3%
(1) 傷者数	219 人 (6)	前年比 -36 人 (-1)	全傷者の 1.7%
ウ 原 付			
(7) 死者数	8 人 (0)	前年比 -1 人 (±0)	全死者の 7.1%
(1) 傷者数	313 人 (1)	前年比 -91 人 (±0)	全傷者の 2.4%
エ 自転車			
(7) 死者数	7 人 (0)	前年比 -1 人 (±0)	全死者の 6.3%
(1) 傷者数	1,419 人 (7)	前年比 -293 人 (-4)	全傷者の 10.7%
オ 歩行者			
(7) 死者数	42 人	前年比 -1 人	全死者の 37.5%
(1) 傷者数	944 人	前年比 +28 人	全傷者の 7.1%
カ その他			
(7) 死者数	0 人	前年比 ±0 人	全死者の 0.0%
(1) 傷者数	29 人	前年比 +1 人	全傷者の 0.2%

(14) シートベルト着用状況

ア 死傷者のシートベルト着用状況は、死亡者の着用率が最も低く、傷害の程度が軽くなるほど着用率が高くなっている。

(7) 死者数 48 人中 着用者 23 人(着用率 47.9%)

(イ) 重傷者数	448 人中	着用者 348 人(着用率 77.7%)
(ロ) 軽傷者数	9,881 人中	着用者 9,332 人(着用率 94.4%)

イ 座席別にみた着用状況は次のとおりである。

(7) 運転席

○死者数	39 人中	着用者 20 人(着用率 51.3%)
○傷者数	7,916 人中	着用者 7,754 人(着用率 98.0%)

(イ) 助手席

○死者数	2 人中	着用者 1 人(着用率 50.0%)
○傷者数	1,450 人中	着用者 1,379 人(着用率 95.1%)

(ロ) 後部座席

○死者数	7 人中	着用者 2 人(着用率 28.6%)
○傷者数	963 人中	着用者 547 人(着用率 56.8%)

3 特定事故の発生状況

(1) 歩行者の事故

ア 死者数	42 人(前年比 -1 人)	全死者の 37.5%
イ 傷者数	944 人(前年比 +28 人)	全傷者の 7.1%

で死者数は減少し、傷者数は増加した。

(7) 年齢別では、

- 死者は高齢者が 31 人で前年比 6 人増加し、歩行者の死者の 73.8 パーセントを占めた。特に、75 歳以上が 22 人と多く、高齢者歩行者の 71.0 パーセントを占めている。
- 傷者は高齢者が 296 人で前年比 1 人減少し、歩行者の傷者の 31.4 パーセントを占めた。

(イ) 歩行者の違反では、違反ありが

- 死者 33 人(前年比 -1 人)で、歩行者の死者の 78.6%
うち走行車両の直前横断が 15 人(前年比-1 人)で、歩行中違反あり死者の 45.5 パーセントを占めている。
- 傷者 316 人(前年比 -11 人)で、歩行中の傷者の 33.5%
うち横断歩道以外横断が 85 人(前年比+19 人)、飛び出しが 75 人(前年比-15 人)が多い。

(2) 自転車の事故

ア 死者数	7 人(前年比 -1 人)	全死者の 6.3%
イ 傷者数	1,419 人(前年比 -293 人)	全傷者の 10.7%

で死者数、傷者数ともに減少した。

(7) 年齢別では、

- 死者は高齢者が 5 人で前年比 2 人減少したが、自転車死者の 71.4 パーセントを占めている。
- 傷者は高校生が 359 人で前年比 68 人減少したが、自転車傷者の 25.3 パーセントを占めている。

特に、通学等の傷者が 264 人(前年比-69 人)と多く、高校生の傷者(自転車)の 73.5 パーセント

ントを占めている。

(4) 道路形状別では、交差点及び交差点付近での事故が多く、

○ 死者 4人(前年比 ±0人) 自転車死者全体の57.1%

○ 傷者 1,018人(前年比 -180人) 自転車傷者全体の71.7%

となっている。

(ウ) 自転車の違反では、違反ありが

○ 死者 4人(前年比 -3人) 自転車死者全体の57.1%

内訳は、交差点安全進行、一時不停止、酒酔い運転、安全不確認となっている。

○ 傷者 674人(前年比 -150人) 自転車傷者全体の47.5%

うち安全不確認が198人(前年比-101人)で、自転車傷者全体の14.0%

となっている。

(3) 子どもの事故(中学生以下)

ア 死者数 3人(前年比 +1人) 全死者の 2.7%

イ 傷者数 775人(前年比 -122人) 全傷者の 5.8%

で、死者数は増加し、傷者数は減少した。

(7) 年齢別で見ると

○ 死者は幼児が1人、小学生が2人。

○ 傷者は小学生が多く339人(前年比-62人)、中学生234人、幼児202人

となっている。

(4) 状態別では、

○ 死者は、歩行者1人(前年比+1人)、自転車1人(前年比+1人)、車両同乗中1人(前年比-1人)となっている。

○ 傷者は、車両同乗中387人(前年比-52人)、自転車206人、歩行者178人となっている。

(4) 高校生の事故

ア 高校生が起こした事故(第1当事者)

(7) 発生件数 26件(前年比 -6件) 全事故の 0.2%

(4) 死者数 1人(前年比 ±0人) 全死者の 0.9%

(ウ) 傷者数 28人(前年比 -14人) 全傷者の 0.2%

で発生件数、傷者数は減少した。

○ 車種別で見ると、自転車が13件(前年比-1件)で高校生事故の50.0パーセントを占め、次いで四輪車8件の順となっている。

イ 高校生の死傷者

(7) 死者数 1人(前年比 ±0人) 全死者の 0.9%

(4) 傷者数 527人(前年比 -85人) 全傷者の 4.0%

で死者数は同数で、傷者数は減少した。

○ 状態別では、

- ・ 死者は、原付車運転中 1 人(前年比 +1 人)
- ・ 傷者は、自転車 が 359 人(前年比 -68 人)、車両同乗中 115 人、歩行者 33 人、四輪運転中 10 人、二輪運転中 7 人、原付運転中 3 人
となっている。

○ 通行目的別では、

- ・ 通学等 323 人(前年比 -72 人)、買い物 56 人、訪問 15 人(うち死亡 1 人)、飲食・娯楽 17 人等
となっている。

(5) 青年運転者の事故(25 歳未満)

ア 発生件数	1,717 件(前年比 -228 件)	全事故の	16.1%
イ 死者数	15 人(前年比 -2 人)	全死者の	13.4%
ウ 傷者数	2,222 人(前年比 -300 人)	全傷者の	16.8%

で発生件数、死者数、傷者数とも減少した。

(7) 違反別では、安全運転義務違反が 1,382 件(前年比-180 件)で青年運転者事故の 80.5 パーセントを占め、悪質違反による事故は 173 件(前年比-16 件)で青年運転者事故の 10.1 パーセントを占めている。

(イ) 車種別では、普通乗用車が 829 件(前年比-130 件)で最も多く、青年運転者の事故の 48.3 パーセントを占め、次いで軽乗用車の 723 件、普通貨物車の 53 件の順となっている。

(ウ) 死者数で見ると、悪質違反による死者は 6 人(前年比+1 人)となっており、青年運転者死者の 40.0 パーセントを占め、特に信号無視が 2 人(前年比+2 人)、通行区分違反が 2 人(前年比-1 人)で合わせて悪質違反の 66.7 パーセントを占めている。

(6) 高齢者の事故(65 歳以上)

ア 高齢運転者の事故(第 1 当事者)

(7) 発生件数	1,660 件(前年比 -24 件)	全事故の	15.6%
(イ) 死者数	25 人(前年比 +7 人)	全死者の	22.3%
(ウ) 傷者数	2,035 人(前年比 -162 人)	全傷者の	15.4%

で発生件数、傷者数は減少したが、死者数は増加した。

○ 車種別では、普通乗用車が 889 件(前年比 +43 件)で高齢運転者の事故の 53.6 パーセントを占め、次いで軽四輪乗用車 339 件、軽四輪貨物車 323 件となっている。

○ 時間別で見ると、件数は 10 時から 12 時が 326 件(前年比-26 件)と多く、高齢運転者事故の 19.6 パーセントを占め、次いで 14 時から 16 時の 280 件となっている。

一方、死者は 10 時から 12 時が 5 人(前年比+2 人)で、高齢運転者事故死者の 20.0 パーセントを占めている。

イ 高齢者の死傷者

(7) 死者数	60 人(前年比 +9 人)	全死者の	53.6%
(イ) 傷者数	1,868 人(前年比 -205 人)	全傷者の	14.1%

で死者数は増加したが、傷者数は減少した。

○ 状態別でみると、

- ・ 死者は歩行者が 31 人(前年比+6 人)と多く、高齢者の死者の 51.7 パーセントを占め、次いで四輪車運転中 14 人、原付運転中 6 人、自転車乗用中 5 人、四輪車同乗中 4 人
- ・ 傷者は四輪運転中が 712 人(前年比-26 人)で高齢者の傷者の 38.1 パーセントを占め、次いで四輪車同乗中 426 人、自転車乗用中 306 人、歩行者 296 人、原付運転中 111 人、二輪運転中 13 人、その他 4 人
となっている。

(7) 初心運転者の事故(事故車種免許取得後 1 年未満)

ア 発生件数	450 件(前年比 -72 件)	全事故の	4.2%
イ 死者数	5 人(前年比 +3 人)	全死者の	4.5%
ウ 傷者数	598 人(前年比 -102 人)	全傷者の	4.5%

で死者数は増加したが、発生件数、傷者数は減少した。

(ア) 車種別では、軽乗用車が 223 件(前年比-10 件)で初心運転者事故の 49.6 パーセントと多く、次いで普通乗用車の 185 件となっている。

(イ) 年齢別では、20 歳未満が 343 件(前年比-61 件)と最も多く、初心運転者事故の 76.2 パーセントを占め、次いで 20 歳代の 93 件、30 歳代の 10 件と続いている。

(ウ) 違反別では、前方不注意が 150 件(前年比-40 件)で初心運転者事故の 33.3 パーセントを占め最も多く、次いで安全不確認の 74 件、動静不注視の 67 件の順となっている。

悪質違反は 52 件(前年比-16 件)で初心運転者事故の 11.6 パーセントを占め、うち信号無視が 18 件で悪質違反の 34.6 パーセントを占めている。

(エ) 事故類型別では、追突が 209 件(前年比-35 件)で初心運転者事故の 46.4 パーセントを占め最も多く、次いで出会い頭事故が 91 件と多く発生している。

(8) 夜間の事故

ア 発生件数	2,831 件(前年比 -55 件)	全事故の	26.5%
イ 死者数	60 人(前年比 +16 人)	全死者の	53.6%
ウ 傷者数	3,505 人(前年比 -142 人)	全傷者の	26.4%

で発生件数、傷者数は減少したが、死者数は増加した。

(ア) 違反別では、悪質違反による事故が 350 件(前年比-40 件)で夜間事故の 12.4 パーセントを占めている。死者数は、18 人(前年比+14 人)で、最高速度違反が 7 人、通行区分違反等が 6 人となっている。

(イ) 路線別では、市町村道での発生が 1,016 件(前年比-29 件)で、夜間事故件数の 35.9 パーセントと最も多く、次いで主要国道の 733 件、県道の 640 件の順となっている。

死者数は県道が 19 人(前年比+7 人)で、夜間事故死者の 31.7 パーセントを占めている。

(ウ) 死者を年齢別にみると、65 歳以上の高齢者が 27 人(前年比+7 人)で夜間事故死者の 45.0 パーセントを占め、特に歩行者が 19 人で夜間の高齢者死者の 70.4 パーセントを占めている。

(9) 週末の事故(土曜日及び日曜日)

ア 発生件数	2,690 件(前年比 -56 件)	全事故の	25.2%
--------	--------------------	------	-------

イ 死者数	26人(前年比 -4人)	全死者の	23.2%
ウ 傷者数	3,582人(前年比 -109人)	全傷者の	27.0%

で発生件数、死者数、傷者数のいずれも減少した。

(7) 違反別では、悪質違反による事故が331件(前年比+8件)で週末事故の12.3パーセントを占め、死者数は7人(前年比+4人)で、週末事故死者の26.9パーセントを占めている。

(イ) 路線別では、市町村道が1,040件(前年比-64件)で、週末事故の38.7パーセントを占め、死者数は国道が11人(前年比+5人)で、週末事故死者の42.3パーセントを占めている。

(10) 飲酒運転の事故

ア 発生件数	118件[20](前年比 +15件)	全事故の	1.1%
イ 死者数	10人 [2] (前年比 +7人)	全死者の	8.9%
ウ 傷者数	143人[22](前年比 +5人)	全傷者の	1.1%

※[]は、酒酔い運転の事故で内数

で発生件数、死者数、傷者数いずれも増加した。

(7) 時間別では、16時から18時が18件(前年比+3件)で最も多く、飲酒運転事故の15.3パーセントを占め、次いで0時から2時、6時から0時がそれぞれ14件、2時から4時13件となっている。

死者は、4時台が3人と多く、次いで1時・3時・5時・16時・18時・20時・22時台がそれぞれ1人となっている。

(イ) 年齢別では、30歳代・40歳代がそれぞれ29件(前年比それぞれ+15件・+13件)で、合わせて飲酒運転事故の49.2パーセントを占め、次いで50歳代の26件となっている。

(11) 無免許運転の事故

ア 発生件数	33件(前年比 -3件)	全事故の	0.3%
イ 死者数	3人(前年比 +3人)	全死者の	2.7%
ウ 傷者数	36人(前年比 -7人)	全傷者の	0.3%

で発生件数、傷者数は減少したが、死者数は増加した。

(7) 違反別では、悪質違反は4件(前年比-2件)で無免許運転事故の12.1パーセントを占めている。

(イ) 年齢別では、20歳代・60歳代が6件(前年比それぞれ-1件・+2件)で合わせて無免許運転事故の36.4パーセントを占め最も多い。

(12) 交差点の事故

ア 発生件数	5,769件(前年比 -418件)	全事故の	54.1%
イ 死者数	45人(前年比 +5人)	全死者の	40.2%
ウ 傷者数	7,124人(前年比 -540人)	全傷者の	53.8%

で発生件数、傷者数は減少したが、死者数は増加した。

(7) 違反別では、悪質違反による事故が1,114件(前年比-124件)で、交差点事故の19.3パーセントを占めている。

特に、死者数は19人(前年比+13人)で、交差点事故死者の42.2パーセントを占めている。

(イ) 交差点形状では、中(幅員 5.5メートル以上 13メートル未満)が 2,082 件(前年比-172 件)で交差点事故の 36.1 パーセントと最も多く、次いで小(幅員 5.5メートル未満)の 1,328 件、大(幅員 13メートル以上)の 537 件となっている。

死者数は、中交差点が 26 人(前年比+10 人)、大交差点が 10 人(前年比+5 人)、小交差点 4 人(前年比-9 人)、交差点付近が 5 人(前年比-1 人)となっている。

(13) カーブ(屈折)の事故

ア 発生件数	603 件(前年比 -57 件)	全事故の	5.7%
イ 死者数	25 人(前年比 +5 人)	全死者の	22.3%
ウ 傷者数	803 人(前年比 -82 人)	全傷者の	6.1%

で発生件数、傷者数は減少したが、死者数は増加した。

(ア) 違反別では、悪質違反による事故は 73 件(前年比-3 件)でカーブ事故の 12.1 パーセントを占めている。

死者数は 10 人(前年比+2 人)で、カーブ事故死者の 40.0 パーセントを占め構成率が高い。

(イ) 事故類型では、車両相互のうち正面衝突が 220 件(前年比-2 件)と多く、カーブ事故の 36.5 パーセントを占め、次いで追突の 116 件が多い。

正面衝突による死者は 12 人(前年比+4 人)で、カーブ事故死者の 48.0 パーセントを占めている。

(14) 二輪車の事故

ア 二輪運転者の事故(第 1 当事者)

(ア) 発生件数	176 件(前年比 -81 件)	全事故の	1.7%
(イ) 死者数	7 人(前年比 ±0 人)	全死者の	6.3%
(ウ) 傷者数	189 人(前年比 -96 人)	全傷者の	1.4%

で発生件数、傷者数は減少したが、死者数は前年同数であった。

○ 車種別では、原付が 111 件(前年比-46 件)で二輪車事故の 63.1 パーセントを占め最も多く、次いで小型二輪の 33 件、軽二輪の 20 件、二種原付の 12 件となっている。

死者は原付が 5 人(前年比+1 人)で最も多く、二輪車事故死者の 71.4 パーセントを占めている。

○ 違反別では、悪質違反による事故が 24 件(前年比-10 件)で、二輪事故の 13.6 パーセントを占めている。

死者は 2 人(前年比±0 人)で、二輪車事故死者の 28.6 パーセントを占めている。

イ 二輪乗車中の死傷者

(ア) 死者数	15 人(前年比 +1 件)	全死者の	13.4%
(イ) 傷者数	532 人(前年比 -127 人)	全傷者の	4.0%

で傷者数は減少したが、死者数は増加した。

○ 車種別では、

- ・ 死者は原付が 8 人(前年比-1 人)で、二輪車乗車中死者の 53.3 パーセントを占め最も多く、次いで軽二輪の 4 人、小型二輪の 3 人となっている。

- ・ 傷者は原付が 313 人(前年比-91 人)で、二輪車乗車中傷者の 58.8 パーセントを占め最も多く、次いで小型二輪の 93 人となっている。

○ 年齢別では、

- ・ 死者が多いのは高齢者の 6 人(前年比±0 人)で、二輪車乗車中死者の 40.0 パーセントを占めている。
- ・ 傷者は高齢者が 124 人(前年比-67 人)と、二輪車乗車中傷者の 23.3 パーセントを占め最も多く、次いで 20 歳代の 113 人となっている。

(15) タクシーの事故(第 1 当事者の事故)

ア 発生件数	123 件(前年比	-12 件)	全事故の	1.2%
イ 死者数	0 人(前年比	±0 人)	全死者の	0.0%
ウ 傷者数	141 人(前年比	-19 人)	全傷者の	1.1%

で発生件数、傷者数はいずれも減少し、死者は昨年同様なかった。

- (ア) 違反別では、安全運転義務違反が 86 件(前年比-16 件)でタクシー事故の 69.9 パーセントを占め、特に安全不確認の 44 件、前方不注意の 21 件、動静不注視の 12 件が多くなっている。悪質違反は 13 件(前年比-2 件)となっている。

- (イ) 年齢別では、60 歳代が 51 件(前年比±0 件)で、タクシー事故の 41.5 パーセントを占めている。

(16) バスの事故(第 1 当事者の事故)

ア 発生件数	16 件(前年比	-4 件)	全事故の	0.2%
イ 死者数	0 人(前年比	±0 人)	全死者の	0.0%
ウ 傷者数	17 人(前年比	-27 人)	全傷者の	0.1%

で発生件数、傷者数はいずれも減少し、死者は前年同様なかった。

- (ア) 違反別では、安全運転義務違反が 12 件(前年比-5 件)で、バス事故の 75.0 パーセントを占めている。

悪質違反による事故は 1 件発生した。

- (イ) 事故類型別では、車両相互のうち追突が 4 件(前年比-4 件)で、バス事故の 25.0 パーセントを占めている。

(17) ダンプカーの事故(第 1 当事者の事故)

ア 発生件数	55 件(前年比	+3 件)	全事故の	0.5%
イ 死者数	1 人(前年比	-1 人)	全死者の	0.9%
ウ 傷者数	69 人(前年比	+12 人)	全傷者の	0.5%

で発生件数、傷者数は増加したが、死者数は減少した。

- (ア) 違反別では、安全運転義務違反が 46 件(前年比+8 件)で最も多く、ダンプカー事故の 83.6 パーセントを占めている。なかでも、前方不注意が 17 件、次いで安全不確認が 14 件となっている。

悪質違反は 3 件(前年比-8 件)で、全て信号無視であった。

- (イ) 事故類型別では、車両相互のうち追突が 24 件(前年比+6 件)、出会い頭が 8 件(前年比-3

件)で合わせるとダンプカー事故の 58.2 パーセントを占めている。

(18) 貨物車(トラック)の事故(第 1 当事者の事故)

ア 発生件数	1,813 件(前年比	-159 件)	全事故の	17.0%
イ 死者数	32 人(前年比	+1 人)	全死者の	28.6%
ウ 傷者数	2,230 人(前年比	-301 人)	全傷者の	16.8%

で発生件数、傷者数は減少したが、死者数は増加した。

(ア) 違反別では、安全運転義務違反のうち前方不注意が 606 件(前年比+42 件)で貨物車事故の 33.4 パーセントを占め最も多く、次いで安全不確認の 369 件となっている。

悪質違反は 181 件(前年比-59 件)で、信号無視が 59 件、一時不停止が 57 件となっている。

死者は、前方不注意が 10 人(前年比-4 人)で最も多く、貨物車事故死者の 31.3 パーセントを占めている。

悪質違反は 7 人(前年比+2 人)で、うち通行区分・追い越し違反、歩行者妨害がそれぞれ 3 人と多い。

(イ) 事故類型別では、車両相互のうち追突が 764 件(前年比-1 件)で貨物車事故の 42.1 パーセントを占め最も多く、次いで出会い頭の 444 人、右折時の 87 件の順となっている。

死者が最も多いのは、車両単独で 11 人(前年比+8 人)で特に工作物衝突が 9 人と貨物車単独事故の 81.8 パーセントを占めている。

(19) 安管事業所の事故(第 1 当事者の事故)

ア 発生件数	1,614 件(前年比	-271 件)	全事故の	15.1%
イ 死者数	11 人(前年比	-12 人)	全死者の	9.8%
ウ 傷者数	1,975 人(前年比	-332 人)	全傷者の	14.9%

で発生件数、死者数、傷者数のいずれも減少した。

(ア) 時間別では、7時から8時が 223 件(前年比-32 件)で安管事故の 13.8 パーセントを占め、次いで 17時から18時が 156 件と多い。

死者が最も多いのは 20 時台が 2 人で、3 時台、5 時台、7 時台、10 時台、16 時台、17 時台、19 時台、22 時台、23 時台がそれぞれ 1 人となっている。

(イ) 通行目的別では、

○ 業務中	376 件(前年比	-69 件)	安管事故の	23.3%
○ 通勤中	567 件(前年比	-57 件)	安管事故の	35.1%

となっており、死者は業務中が 1 人(前年比-1 人)、通勤中が 4 人(前年比-3 人)で業務中・通勤中を合わせると、安管事故死者の 45.5 パーセントとなっている。

(20) 運管事業所の事故(第 1 当事者の事故)

ア 発生件数	291 件(前年比	-58 件)	全事故の	2.7%
イ 死者数	4 人(前年比	±0 人)	全死者の	3.6%
ウ 傷者数	373 人(前年比	-42 人)	全傷者の	2.8%

で発生件数、傷者数は減少したが、死者数は前年同数であった。

(ア) 年齢別では、50 歳代が 77 件(前年比-28 件)で、運管事故の 26.5 パーセントを占め最も多

い。

(イ) 通行目的別では、

○ 業務中	215 件(前年比 -26 件)	運管事故の	73.9%
○ 通勤中	30 件(前年比 -12 件)	運管事故の	10.3%

となっており、死者は業務中が2人(前年比-1人)で、運管事故の50.0パーセントを占めている。

(21) 県外運転者の事故(第1当事者の事故)

ア 発生件数	682 件(前年比 -21 件)	全事故の	6.4%
イ 死者数	19 人(前年比 +4 人)	全死者の	17.0%
ウ 傷者数	919 人(前年比 -114 人)	全傷者の	6.9%

で発生件数、傷者数は減少したが、死者数は増加した。

(ア) 月別にみると、お盆の時期で帰省客等が多い8月が78件(前年比-14件)で、県外運転者事故の11.4パーセントを占め最も多く、次いで5月の65件の順となっている。

死者は9月が7人、8月が4人、5月・7月・12月がそれぞれ2人、1月・10月がそれぞれ1人となっている。

(イ) 路線別では、主要国道が243件(前年比+15件)と最も多く、県外運転者事故の35.6パーセントを占めている。

死者は、国道が11人(前年比+6人)で、県外運転者事故死者の57.9パーセントを占め最も多くなっている。

4 交通事故の推移等

(1) 交通指標の推移

(単位:件・人・%)

区分	年	平22	平21	増減数	増減率
発生件数		10,665	11,287	-622	-5.5
死者数		112	101	11	10.9
傷者数		13,253	14,242	-989	-6.9

指数

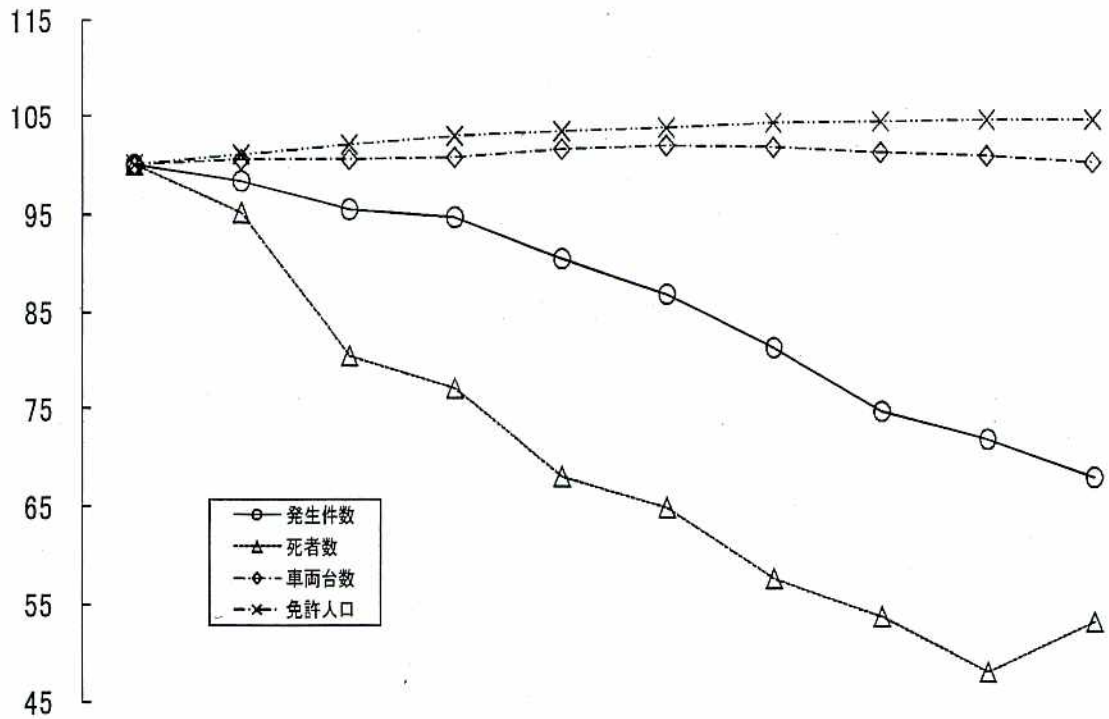

(単位:件・人・台・%)

区分	年	平13	平14	平15	平16	平17	平18	平19	平20	平21	平22
交通事故	発生件数	15,691	15,434	14,971	14,854	14,186	13,627	12,744	11,717	11,287	10,665
	指数	100	98	95	95	90	87	81	75	72	68
	死者数	210	200	169	162	143	136	121	113	101	112
	指数	100	95	80	77	68	65	58	54	48	53
傷者数	傷者数	20,067	19,905	19,279	19,085	18,164	17,353	16,245	14,659	14,242	13,253
	指数	100	99	96	95	91	86	81	73	71	66
車両台数	車両台数	1,744,043	1,752,292	1,752,323	1,756,383	1,769,212	1,777,232	1,774,393	1,764,963	1,757,835	1,747,145
	指数	100	100	100	101	101	102	102	101	101	100
	陸運登録	1,496,557	1,512,368	1,524,392	1,535,854	1,555,252	1,569,725	1,572,924	1,568,799	1,565,208	1,565,212
自動車1万台当たり	の件数	86	90	88	85	85	80	77	72	64	64
	指数	100	105	102	99	99	93	90	84	74	74
免許人口	免許人口	1,264,118	1,277,084	1,289,326	1,299,246	1,306,131	1,311,269	1,316,158	1,319,878	1,321,188	1,322,334
	指数	100	101	102	103	103	104	104	104	105	105
免許人口1万人	当たり	124	121	116	114	109	104	97	89	85	85
	指数	100	98	94	92	88	84	78	72	69	69

※ 車両台数は、各年3月31日現在の陸運登録台数と、4月1日現在の原付・小特台数の合計。
免許人口は、各年12月末現在で運転免許課調べ。

(2) 年別・事故・自動車台数・運転者数等調

(単位：件・人・台)

年	区分	交通事故			道路実延長 (km)	自動車 台数	原付 台数	小特 台数	運転者数 (免許人口)	人口	人口10万人あたりの 死者数	
		件数	死者	傷者							県内	全国
昭元									1,458,336		3.4	
2									1,464,038		3.4	
3									1,480,255		3.7	
4									1,494,796		3.9	
5									1,508,150		4.0	
6									1,519,278		4.0	
7									1,532,579		4.2	
8									1,552,725		4.4	
9									1,569,427		4.8	
10									1,581,563		5.2	
11									1,592,474		5.0	
12									1,605,873		5.2	
13									1,602,875		5.2	
14									1,603,815		4.6	
15									1,625,521		4.5	
16									1,632,880		4.0	
17									1,652,692		4.1	
18									1,652,243		3.9	
19									1,699,822		4.2	
20		47	9	67					1,957,174	0.5	4.7	
21		175	54	140		1,658			1,918,878	2.8	5.8	
22		230	65	220		2,349			1,992,460	3.3	5.8	
23		278	53	239		3,662			2,026,480	2.4	4.8	
24		276	63	263		4,407			2,051,868	3.0	4.6	
25		379	68	291		5,159			2,062,394	3.3	5.1	
26		382	53	379		6,109			2,064,787	2.6	5.2	
27		579	68	559		7,409	304	19,817 594	2,067,538	3.3	5.5	
28		815	66	713		9,796	1,008	26,621 5,886	2,070,207	3.2	6.4	
29		1,156	100	1,046		14,026	4,043	27,643 13,852	2,078,925	4.8	7.2	
30		1,315	106	1,171		17,471	7,811	34,826 20,246	2,095,237	5.1	7.1	
31		1,528	102	1,268		20,329	11,871	40,819 28,936	2,095,908	4.9	7.5	
32		1,855	116	1,677	36,042.8	24,431	10,406	47,051 36,242	2,091,634	5.5	8.3	
33		2,018	126	1,839		27,149	20,479	55,716 48,239	2,090,902	6.0	9.0	
34		1,862	146	1,857	35,502.2	31,445	35,515	65,952 61,528	2,087,536	7.0	10.9	
35		2,034	170	1,941	37,461.0	36,161	54,621	76,920 130,260	2,051,137	8.3	12.9	
36		2,861	203	2,620	37,458.7	42,507	79,231	240,458	2,035,556	10.0	13.6	
37		2,481	169	2,575	35,518.9	52,180	101,515	282,080	2,019,360	8.4	12.0	
38		3,174	180	3,258	35,381.6	63,655	133,599	310,753	2,009,938	9.0	12.8	
39		3,983	229	4,140	34,909.5	78,022	156,420	55,384	355,758	2,002,449	11.4	13.7
40		5,047	214	5,272	35,324.6	91,622	174,672	60,687	379,032	1,983,754	10.8	12.7
41		6,185	269	7,729	35,304.9	107,294	194,020	69,990	408,840	1,971,726	13.6	14.0
42		7,953	300	10,138	35,165.9	130,469	193,213	66,578	449,201	1,967,153	15.3	13.6
43		9,780	284	12,654	33,372.9	161,812	211,762	77,199	473,397	1,959,481	14.5	14.1
44		11,926	398	15,520	35,442.8	199,961	227,789	82,290	465,302	1,954,377	20.4	15.8
45		13,103	337	17,219	35,119.7	243,789	234,833	83,348	498,661	1,946,077	17.3	16.2
46		14,001	354	18,562	35,241.0	289,355	227,128	81,288	526,715	1,940,399	18.2	15.5
47		14,223	379	18,979	35,070.6	334,788	218,585	79,382	545,457	1,938,768	19.5	14.8
48		11,978	365	16,056	35,139.3	386,978	213,093	83,371	568,106	1,943,060	18.8	13.4
49		9,540	265	12,837	35,591.6	432,360	216,790	82,134	593,117	1,952,879	13.6	10.3

(単位：件・人・台)

区分 年	交通事故			道路実延長 (km)	自動車 台数	原付 台数	小特 台数	運転者数 (免許人口)	人口	人口10万人あたりの 死者数	
	件数	死者	傷者							県内	全国
50	8,813	247	11,646	36,334.8	471,257	218,621	87,714	616,267	1,970,616	12.5	9.6
51	8,352	235	11,184	36,716.0	505,381	220,326	93,164	645,567	1,983,560	11.8	8.6
52	7,720	189	10,145	36,753.6	546,173	220,436	96,609	679,893	1,996,674	9.5	7.8
53	7,884	171	10,310	37,317.7	590,290	224,815	101,664	716,168	2,008,018	8.5	7.6
54	8,556	189	11,008	37,384.1	639,062	229,624	104,693	752,355	2,018,357	9.3	7.3
55	8,643	152	10,997	37,436.6	686,527	241,682	106,597	783,865	2,035,272	7.5	7.5
56	8,879	186	11,340	37,493.8	723,727	253,064	107,673	814,222	2,042,665	9.1	7.4
57	9,232	180	11,721	37,664.8	759,789	267,475	107,838	841,633	2,050,751	8.8	7.6
58	9,492	184	12,037	37,588.4	799,104	284,825	108,126	870,155	2,058,879	8.9	8.0
59	9,295	199	11,579	37,686.0	836,242	296,414	107,590	897,225	2,067,568	9.6	7.7
60	9,410	198	11,761	37,888.9	872,433	300,475	107,593	921,955	2,080,304	9.5	7.7
61	9,532	197	11,717	37,674.4	908,545	301,115	106,729	946,701	2,085,421	9.4	7.7
62	9,741	198	12,070	36,297.1	947,150	295,410	106,282	971,195	2,091,150	9.5	7.7
63	10,132	205	12,740	36,452.0	994,651	287,123	105,628	993,842	2,095,154	9.8	8.4
平元	10,344	254	12,846	36,560.5	1,041,654	276,331	103,968	1,016,883	2,099,552	12.1	9.0
2	10,823	237	13,268	36,737.9	1,095,619	264,663	102,713	1,040,981	2,104,058	11.3	9.1
3	10,992	223	13,382	36,914.1	1,147,517	253,254	100,777	1,063,911	2,109,705	10.6	9.0
4	11,375	203	13,910	37,060.0	1,196,825	241,015	99,899	1,088,244	2,116,952	9.6	9.2
5	12,656	209	15,221	37,245.2	1,239,923	229,053	98,371	1,112,121	2,123,678	9.8	8.8
6	12,880	211	15,644	37,389.4	1,281,139	217,200	96,953	1,134,651	2,129,089	9.9	8.5
7	13,298	241	16,701	37,534.7	1,322,857	208,156	95,601	1,156,537	2,133,491	11.3	8.5
8	13,317	232	16,108	37,778.3	1,366,990	198,508	94,167	1,177,744	2,136,363	10.9	7.9
9	13,220	198	15,920	37,902.5	1,406,191	188,470	95,624	1,199,140	2,137,406	9.3	7.6
10	13,188	185	15,764	38,029.6	1,430,508	179,269	94,541	1,221,679	2,136,629	8.7	7.3
11	13,799	171	16,479	38,185.0	1,451,037	173,479	93,265	1,238,175	2,134,671	8.0	7.1
12	14,891	192	18,853	38,329.6	1,474,392	165,444	91,795	1,251,888	2,136,344	9.0	7.1
13	15,691	210	20,067	38,424.3	1,496,557	157,034	90,395	1,264,118	2,133,396	9.8	6.9
14	15,434	200	19,905	38,604.3	1,512,368	151,116	88,808	1,277,048	2,119,382	9.4	6.5
15	14,971	169	19,279	38,759.6	1,524,392	140,743	87,188	1,289,326	2,112,489	8.0	6.0
16	14,854	162	19,085	38,891.6	1,535,854	134,601	85,928	1,299,246	2,104,850	7.7	5.8
17	14,186	143	18,164	38,954.5	1,574,961	129,279	84,681	1,306,131	2,106,000	6.8	5.4
18	13,627	136	17,353	39,066.3	1,569,725	124,288	83,219	1,311,269	2,080,186	6.5	5.0
19	12,744	121	16,245	39,051.4	1,572,924	119,353	82,116	1,316,158	2,068,352	5.9	4.5
20	11,717	113	14,659	39,054.6	1,568,799	114,185	81,979	1,319,878	2,055,496	5.5	4.0
21	11,287	101	14,242	38,973.6	1,565,208	110,372	81,065	1,321,188	2,042,816	4.9	3.9
22	10,665	112	13,253	39,181.4	1,565,212	106,050	80,441	1,322,334	2,029,064	5.5	3.8

- 1 交通事故 昭和34年までは、軽微(8日未満の負傷、2万円以下の物的損害)事故は含まない。
昭和35~40年は、軽微(8日未満の負傷、2万円以下の物的損害)事故を含む。
昭和41年以降の件数には、物損事故を含まない。
- 2 道路実延長 県道路整備課資料(各年4月1日現在)による。
なお、道路実延長は国道、県道、有料道路、市町村道、高速道路の各実延長の総数とする。
- 3 自動車台数 福島運輸支局資料(各年3月末現在)による。ただし、昭和21年は4月末現在。
- 4 原付台数(小特台数) 昭和27~50年までは、県本部資料(各年3月末現在)による。昭和51~52年は国土交通省資料(各年4月1日現在)による。昭和53年以降は県市町村課資料(各年4月1日現在)による。
なお、原付台数には第一種、第二種原動機付自転車、ミニカーを含んだ数値。
小特は、昭和38年10月から、福島運輸支局から各市町村に移管(34,826台)された。
- 5 免許人口(運転者数) 各年12月末現在。ただし、昭和27~35年までは、上段は免許、下段は許可数。
- 6 人口 国勢調査資料(平成22年10月1日現在)による。

(3) 警察署別事故発生の推移

(単位：件・人)

年 方部・署(隊)	平13			平14			平15			平16			平17			
	件数	死者	傷者	件数	死者	傷者	件数	死者	傷者	件数	死者	傷者	件数	死者	傷者	
北 県	福 島	1,535	15	1,889	1,625	11	2,017	1,579	8	1,902	1,540	11	1,918	1,491	9	1,801
	川 俣	98	2	113	85	2	113	95		117	87	1	101	66		104
	福 島 北	498	7	622	613	8	773	505	4	654	468	4	576	447	6	563
	桑 折	115	6	178	127	3	157	111	4	144	109	1	141	94		113
	伊 達	326	8	424	279	3	339	270	7	311	251	3	302	239	7	289
	二 本 松	305	3	400	302	10	362	282	3	350	267	4	334	237	1	293
	計	2,877	41	3,626	3,031	37	3,761	2,842	26	3,478	2,722	24	3,372	2,574	23	3,163
南 県	郡 山	2,774	14	3,360	2,395	12	2,871	2,430	13	3,026	2,407	8	2,982	2,390	14	2,969
	郡 山 北	741	5	922	881	13	1,127	816	7	1,048	776	8	946	794	12	976
	本 宮	274	1	366	295	4	405	252	3	333	261	4	345	247	6	302
	須 賀 川	734	10	925	670	7	897	682	14	863	738	7	947	616	7	794
	白 河	857	14	1,152	787	10	1,081	718	7	973	714	10	908	710	7	903
	石 川	242	7	330	218	10	302	263	8	340	292	8	386	228	4	295
	棚 倉	179	2	241	215	2	315	195	6	245	158	5	195	165	8	222
	三 春	268	1	346	209	6	267	190	6	249	233	2	297	226	2	295
	小 野	85		112	84	1	111	97		115	69		96	58	2	72
計	6,154	54	7,754	5,754	65	7,376	5,643	64	7,192	5,648	52	7,102	5,434	62	6,828	
会 津	会 津 若 松	888	12	1,098	984	13	1,241	938	9	1,224	1,008	7	1,274	917	8	1,143
	会 津 美 里	79		102	92	2	120	76	1	95	66		84	76		103
	猪 苗 代	246		375	210	5	332	218		351	214	3	329	197	3	298
	喜 多 方	335	10	421	363	6	473	322	3	425	325	1	410	308	3	394
	会 津 坂 下	197	4	269	185	1	249	188	3	250	181	7	254	171	1	234
	南 会 津	154	7	230	172	9	239	145	6	211	120	3	160	123	1	188
計	1,899	33	2,495	2,006	36		1,887	22	2,556	1,914	21	2,511	1,792	16	2,360	
い わ き	い わ き 中 央	1,886	22	2,353	1,827	24	2,268	1,767	11	2,229	1,811	6	2,303	1,843	10	2,363
	い わ き 東	826	8	1,071	835	6	1,131	847	4	1,123	859	8	1,137	781	4	1,073
	い わ き 南	483	4	659	500	4	656	491	4	661	476	6	649	437	3	585
	計	3,195	34	4,083	3,162	34	4,055	3,105	19	4,013	3,146	20	4,089	3,061	17	4,021
相 馬 双	南 相 馬	543	15	655	495	3	662	508	14	663	523	17	676	563	11	713
	富 岡	333	9	468	325	9	459	316	2	441	285	6	420	248	1	351
	浪 江	180	8	237	175	5	231	175	2	224	156	5	226	117	1	149
	相 馬	340	6	431	353	6	446	342	7	455	328	4	436	268	7	349
計	1,396	38	1,791	1,348	23	1,798	1,341	25	1,783	1,292	32	1,758	1,196	20	1,562	
高 速 隊	170	10	318	133	5	261	153	13	257	132	13	253	129	5	230	
合 計	15,691	210	20,067	15,434	200	17,251	14,971	169	19,279	14,854	162	19,085	14,186	143	18,164	

(単位：件・人)

年 方部・署(隊)		平18			平19			平20			平21			平22		
		件数	死者	傷者	件数	死者	傷者	件数	死者	傷者	件数	死者	傷者	件数	死者	傷者
北 県	福島	1,485	8	1,776	1,479	8	1,800	1,450	8	1,728	1,419	4	1,716	1,419	8	1,653
	(旧川俣)	61		79	47	1	51	52	1	57	49		56			
	福島北	479	4	593	474	3	591	490	3	578	440	2	550	430	3	512
	(旧桑折)	116	2	134	83	2	99	77		89	75	1	88			
	伊達	286	6	336	272	3	342	234	5	290	229	2	269	253	1	312
	二本松	221	2	281	222	2	292	215	1	264	196	3	245	179	3	228
計	2,648	22	3,199	2,577	19	3,175	2,518	18	3,006	2,408	12	2,924	2,281	15	2,705	
南 県	郡山	2,333	13	2,874	2,097	10	2,617	1,852	9	2,287	1,768	9	2,164	1,650	8	1,962
	郡山北	784	6	1,014	689	9	863	580	8	716	500	9	627	718	9	879
	(旧本宮)	238	3	305	235	3	293	197		258	210	2	257			
	須賀川	553	7	731	627	6	795	644	11	791	520	7	670	417	6	531
	白河	620	6	765	576	6	770	529	7	695	508	9	683	505	11	626
	石川	212	3	272	223	3	304	169	4	221	146	2	184	125	3	153
	棚倉	151	2	192	140	3	164	144	2	168	121	2	163	122	5	150
	田村	219	1	272	231	4	298	172	4	214	176	3	227	209	1	257
(旧小野)	58		73	62		76	38		42	48	1	53				
計	5,168	41	6,498	4,880	44	6,180	4,325	45	5,392	3,997	44	5,028	3,746	43	4,558	
会 津	会津若松	903	11	1,154	810	5	995	707	6	881	740	4	896	689	5	869
	(旧会津美里)	78	3	101	61		81	41	1	51	55		71			
	猪苗代	176	3	266	163	1	284	147	2	227	148	1	230	110	2	195
	喜多方	280	4	362	241	6	307	217	4	262	199	5	258	228	6	291
	会津坂下	160	6	208	132	2	197	117	2	155	90	4	112	103	2	148
	南会津	110	6	150	100	5	157	85	2	178	82	2	103	89	8	116
計	1,707	33	2,241	1,507	19	2,021	1,314	17	1,754	1,314	16	1,670	1,219	23	1,619	
いわき	いわき中央	1,693	12	2,161	1,642	16	2,087	1,458	10	1,829	1,461	5	1,874	1,352	6	1,706
	いわき東	821	6	1,093	758	3	1,014	781	3	971	781	2	975	727	8	918
	いわき南	427	5	554	367	4	464	345	2	447	332	2	425	342	2	430
	計	2,941	23	3,808	2,767	23	3,565	2,584	15	3,247	2,574	9	3,274	2,421	16	3,054
相 双	南相馬	438	7	582	372	5	455	328	6	401	355	5	437	371	7	457
	双葉	238	4	323	201	5	281	218	1	281	217	4	297	291		403
	(旧浪江)	96		128	79	1	100	94		132	87		102			
	相馬	267	3	333	250	4	302	239	3	285	224	4	284	238	2	310
計	1,039	14	1,366	902	15	1,138	879	10	1,099	883	13	1,120	900	9	1,170	
高速隊	124	3	241	111	1	166	97	8	161	111	7	226	98	6	147	
合計	13,627	136	17,353	12,744	121	16,245	11,717	113	14,659	11,287	101	14,242	10,665	112	13,253	

(4) 事故発生・年別・月別推移

(単位：件・人)

区分・年		1月	2月	3月	4月	5月	6月	7月	8月	9月	10月	11月	12月	合計
件	平 13	1,069	1,101	1,301	1,229	1,279	1,248	1,357	1,456	1,253	1,418	1,447	1,533	15,691
	平 14	1,218	1,206	1,148	1,285	1,321	1,175	1,236	1,338	1,277	1,426	1,307	1,497	15,434
	平 15	1,125	1,161	1,263	1,229	1,134	1,143	1,220	1,264	1,170	1,454	1,325	1,483	14,971
	平 16	1,165	1,220	1,256	1,142	1,174	1,280	1,228	1,216	1,168	1,280	1,282	1,443	14,854
	平 17	1,111	1,099	1,287	1,077	1,159	1,071	1,040	1,271	1,145	1,235	1,201	1,490	14,186
	平 18	1,087	1,110	1,071	1,051	1,134	1,051	1,085	1,291	1,011	1,298	1,192	1,245	13,626
	平 19	919	995	1,037	943	1,169	994	1,013	1,255	985	1,121	1,126	1,187	12,744
	平 20	907	989	956	924	969	882	904	973	868	1,108	966	1,271	11,717
	平 21	874	854	941	990	875	842	879	1,015	900	1,043	946	1,128	11,287
	平 22	847	898	870	857	815	808	917	871	800	916	982	1,084	10,665
死	平 13	4	14	21	14	16	17	14	26	16	31	24	13	210
	平 14	14	9	14	14	28	14	27	11	24	20	15	10	200
	平 15	8	10	19	15	17	15	8	19	16	11	15	16	169
	平 16	8	7	20	8	10	11	24	13	18	11	13	19	162
	平 17	7	7	6	20	7	9	13	19	13	15	12	15	143
	平 18	13	4	14	15	5	11	9	9	10	11	15	20	136
	平 19	6	10	8	7	13	9	10	13	11	8	14	12	121
	平 20	4	6	11	4	12	8	9	12	7	14	15	11	113
	平 21	5	6	11	2	6	11	10	9	9	10	11	11	101
	平 22	7	4	4	8	10	6	12	12	20	5	8	16	112
傷	平 13	1,392	1,436	1,684	1,545	1,579	1,584	1,698	1,919	1,643	1,800	1,861	1,926	20,067
	平 14	1,625	1,484	1,433	1,674	1,709	1,483	1,625	1,805	1,653	1,812	1,653	1,949	19,905
	平 15	1,464	1,449	1,608	1,562	1,460	1,484	1,541	1,699	1,533	1,840	1,754	1,885	19,279
	平 16	1,502	1,557	1,593	1,471	1,572	1,639	1,595	1,601	1,469	1,612	1,616	1,858	19,085
	平 17	1,454	1,393	1,644	1,392	1,466	1,366	1,357	1,696	1,431	1,589	1,499	1,677	18,164
	平 18	1,374	1,408	1,385	1,338	1,457	1,326	1,358	1,688	1,277	1,656	1,522	1,564	17,353
	平 19	1,202	1,251	1,279	1,168	1,495	1,207	1,272	1,719	1,286	1,384	1,481	1,501	16,245
	平 20	1,146	1,229	1,174	1,165	1,204	1,105		1,239	1,090	1,363	1,224	1,580	13,519
	平 21	1,074	1,079	1,174	1,261	1,099	1,055	1,145	1,314	1,158	1,332	1,192	1,359	14,242
	平 22	1,041	1,098	1,074	1,064	1,004	1,001	1,103	1,178	1,034	1,103	1,237	1,316	13,253

(5) 警察署別事故発生状況

(単位：件・人・%)

区分	発生件数				死者数				傷者数				事故件数の内容									
	平22		平21		平22		平21		平22		平21		死亡事故			重傷事故			軽傷事故			
	平22	平21	増減数	増減率	平22	平21	増減数	増減率	平22	平21	増減数	増減率	平22	平21	増減	平22	平21	増減	平22	平21	増減	
北	福島	1,419	1,419	49	-3.3	8	4	4	100.0	1,653	1,716	-63	-3.7	8	4	4	147	133	14	1,264	1,282	-18
	(旧川俣)																					
	福島北	430	440	-10	-2.3	3	2	1	33.3	512	550	-38	-6.8	3	2	1	37	39	-2	390	399	-9
	(旧桑折)																					
	伊達	253	229	24	10.5	1	2	-1	-50.0	312	269	43	16.0	1	2	-1	30	18	12	222	209	13
二本松	179	196	-17	-8.7	3	3	0	0.0	228	245	-17	-6.9	3	3	0	29	28	1	147	165	-18	
計	2,281	2,408	-127	-5.3	15	12	3	25.0	2,705	2,924	-219	-7.5	15	12	3	243	235	8	2,023	2,161	-138	
南	郡山	1,650	1,768	-118	-6.7	8	9	-1	-11.1	1,962	2,164	-202	-9.3	8	9	-1	112	117	-5	1,530	1,642	-112
	郡山北																					
	(旧本宮)	718	500	218	30.4	9	2	7	77.8	879	627	252	28.7	9	1	8	48	49	-1	661	442	219
	須賀川	417	520	-103	-19.8	6	7	-1	-14.3	531	670	-139	-20.7	6	7	-1	51	55	-4	360	458	-98
	白河	505	508	-3	-0.6	11	9	2	22.2	626	683	-57	-8.3	11	9	2	58	69	-11	436	430	6
	石川	125	146	-21	-14.4	3	2	1	50.0	153	184	-31	-16.8	3	2	1	12	23	-11	110	121	-11
	榎倉	122	121	1	0.8	5	2	3	150.0	150	163	-13	-8.0	5	2	3	17	24	-7	100	95	5
田村	209	176	33	18.8	1	3	-2	-66.7	257	227	30	11.7	1	2	-1	27	27	0	181	147	34	
(旧小野)																						
計	3,746	3,997	-251	-6.3	43	44	-1	-2.3	4,558	5,028	-470	-9.3	43	42	1	325	394	-69	3,378	3,561	-183	
会津	会津若松	689	740	-51	-6.8	5	4	1	25.0	869	896	-27	-3.0	5	4	1	61	81	-20	623	655	-32
	(旧会津美里)																					
	猫苗代	110	148	-38	-25.7	2	1	1	100.0	195	230	-35	-15.2	2	1	1	15	29	-14	93	118	-25
	喜多方	228	199	29	14.6	6	5	1	20.0	291	258	33	12.8	6	5	1	29	26	3	193	168	25
	会津坂下	103	90	13	14.4	2	4	-2	-50.0	148	112	36	32.1	2	4	-2	16	11	5	85	75	10
南会津	89	82	7	8.5	8	2	6	300.0	116	103	13	12.6	7	2	5	21	26	-5	61	54	7	
計	1,219	1,314	-95	-7.2	23	16	7	43.8	1,619	1,670	-51	-3.1	22	16	6	142	183	-41	1,055	1,115	-60	
いわき	いわき中央	1,352	1,461	-109	-7.5	6	5	1	20.0	1,706	1,874	-168	-9.0	5	4	1	84	109	-25	1,263	1,348	-85
	いわき東	727	781	-54	-6.9	8	2	6	300.0	918	975	-57	-5.8	8	2	6	47	39	8	672	740	-68
	いわき南	342	332	10	3.0	2	2	0	0.0	430	425	5	1.2	2	2	0	21	21	0	319	309	10
	計	2,421	2,574	-153	-5.9	16	9	7	77.8	3,054	3,274	-220	-6.7	15	8	7	152	169	-17	2,254	2,397	-143
相馬	南相馬	371	355	16	4.5	7	5	2	40.0	457	437	20	4.6	7	5	2	43	44	-1	321	306	15
	双葉	291	217	74	34.9		4	-4	-100.0	403	297	106	26.3		4		29	21	8	262	192	70
	(旧浪江)																					
相馬	238	224	14	6.3	2	4	-2	-50.0	310	284	26	9.2	2	4	-2	21	24	-3	215	196	19	
計	900	893	7	0.8	9	13	-4	-30.8	1,170	1,120	50	4.5	9	13	-4	93	98	-5	798	772	26	
高速隊	98	111	-13	-11.7	6	7	-1	-14.3	147	226	-79	-35.0	4	4	0	20	22	-2	74	85	-11	
合計	10,665	11,287	-622	-5.5	112	101	11	10.9	13,253	14,242	-989	-6.9	108	95	13	975	1,101	-126	9,582	10,091	-509	

(6) 市町村別事故発生状況

(単位: 件・人・%)

方部・署・市町村	区分	発 生 件 数				死 者 数				傷 者 数				人口10万人あたり (平成22.10.1)				
		平22	平21	増減数	増減率	平22	平21	増減数	増減率	平22	平21	増減数	増減率	発生	死者	傷者		
北	福島北	福島市	1,751	1,858	-107	-5.8	9	6	3	50.0	2,042	2,265	-223	-9.8	598.4	3.1	697.9	
		猪苗代町		1	-1	-				-		1	-1	-100.0	別掲参照			
		川俣町	46	49	-3	-6.1	1	0	1	-	53	56	-3	-5.4	295.5	6.4	340.4	
		桑折町	35	46	-11	-23.9	1	1	0	0.0	50	53	-3	-5.7	272.3	7.8	389.0	
		国見町	17	29	-12	-41.4			0	-	20	35	-15	-42.9	168.6	0.0	198.3	
	伊達	伊達市	253	229	24	10.5	1	2	-1	-50.0	312	269	43	16.0	383.2	1.5	472.5	
	二本松	二本松市	179	196	-17	-8.7	3	3	0	0.0	228	245	-17	-6.9	299.0	5.0	380.8	
	南	郡山北	郡山市	2,174	2,267	-93	-4.1	14	18	-4	-22.2	2,619	2,790	-171	-6.1	別掲参照		
			三春町		1	-1	-				-		1	-1	-100.0	別掲参照		
			猪苗代町								-					別掲参照		
本宮市			167	168	-1	-0.6	3	2	1	50.0	188	204	-16	-7.8	530.3	9.5	597.0	
大玉村			27	42	-15	-35.7				-	34	53	-19	-35.8	314.9	0.0	396.5	
須賀川		須賀川市	334	434	-100	-23.0	5	6	-1	-16.7	426	546	-120	-22.0	421.4	6.3	537.4	
		鏡石町	68	68	0	0.0	1	1	0	0.0	86	91	-5	-5.5	530.6	7.8	671.1	
		天栄村	15	18	-3	-16.7				-	19	33	-14	-42.4	238.4	0.0	302.0	
		玉川村								-					別掲参照			
白河		白河市	327	320	7	2.2	8	4	4	100.0	385	430	-45	-10.5	505.4	12.4	595.0	
		矢吹町	67	78	-11	-14.1		1	-1	-100.0	80	99	-19	-19.2	364.0	0.0	434.6	
		西郷村	61	71	-10	-14.1	1	2	-1	-50.0	92	111	-19	-17.1	308.6	5.1	465.4	
		泉崎村	33	30	3	10.0	1	2	-1	-50.0	43	32	11	34.4	485.2	14.7	632.2	
		中島村	17	9	8	88.9	1		1	-	26	11	15	136.4	329.8	19.4	504.5	
石川		石川町	47	63	-16	-25.4	1	1	0	0.0	56	78	-22	-28.2	264.4	5.6	315.0	
	浅川町	21	16	5	31.3				-	28	21	7	33.3	304.9	0.0	406.5		
	玉川村	34	35	-1	-2.9	1		1	-	37	44	-7	-15.9	別掲参照				
	平田村	12	19	-7	-36.8		1	-1	-100.0	17	26	-9	-34.6	173.4	0.0	245.6		
	古殿町	11	13	-2	-15.4	1		1	-	15	15	0	0.0	182.4	16.6	248.8		
棚倉	棚倉町	76	66	10	15.2	2	2	0	0.0	90	86	4	4.7	504.6	13.3	597.5		
	竊町	25	33	-8	-24.2	2		2	-	31	49	-18	-36.7	252.9	20.2	313.6		
	矢祭町	15	18	-3	-16.7				-	21	24	-3	-12.5	236.3	0.0	330.8		
	鮫川村	6	4	2	50.0	1		1	-	8	4	4	100.0	150.4	25.1	200.6		
田村	田村市	128	130	-2	-1.5	1	2	-1	-50.0	150	165	-15	-9.1	316.7	2.5	371.1		
	三春町	53	59	-6	-10.2		1	-1	-100.0	67	79	-12	-15.2	別掲参照				
	郡山市	1	3	-2	-66.7				-	2	3	-1	-33.3	別掲参照				
	小野町	27	32	-5	-15.6		1	-1	-100.0	38	33	5	15.2	241.0	0.0	339.2		
会津	会津若松	会津若松市	648	740	-92	-12.4	5	4	1	25.0	822	896	-74	-8.3	513.4	4.0	651.2	
		会津美里町	41	55	-14	-25.5				-	47	71	-24	-33.8	180.3	0.0	206.7	
	猪苗代	猪苗代町	84	111	-27	-24.3	2	1	1	100.0	158	179	-21	-11.7	別掲参照			
		磐梯町	17	21	-4	-19.0			0	-	25	31	-6	-19.4	452.0	0.0	664.7	
		北塩原村	9	16	-7	-43.8			0	-	12	20	-8	-40.0	別掲参照			
	喜多方	喜多方市	207	183	24	13.1	5	3	2	66.7	263	234	29	12.4	395.4	9.6	502.3	
		西会津町	16	8	8	100.0	1	2	-1	-50.0	21	7	14	200.0	217.2	13.6	285.1	
		北塩原村	5	8	-3	-37.5				-	7	17	-10	-58.8	別掲参照			
	会津坂下	会津坂下町	69	62	7	11.3	2	2	0	0.0	94	76	18	23.7	397.5	11.5	541.5	
		柳津町	12	9	3	33.3		1	-1	-100.0	20	14	6	42.9	299.3	0.0	498.9	
		湯川村	12	13	-1	-7.7				-	20	16	4	25.0	356.7	0.0	594.5	
		金山町	8	2	6	300.0				-	11	3	8	266.7	324.9	0.0	446.8	
		三島町	2	3	-1	-33.3		1	-1	-100.0	3	2	1	50.0	103.8	0.0	155.8	
		昭和村		1	-1	-100.0				-		1	-1	-100.0	0.0	0.0	0.0	
	南会津	南会津町	55	41	14	34.1	5	2	3	150.0	69	48	21	43.8	307.9	28.0	386.3	
下郷村		30	30	0	0.0	1	0	1	-	43	40	3	7.5	464.3	15.5	665.5		
只見町		2	8	-6	-75.0	1		-1	-	2	12	-10	-83.3	40.6	20.3	40.6		
	恰枝村	2	3	-1	-	1		1	-	2	3	-1	-33.3	314.5	157.2	314.5		

(単位：件・人・%)

区分			発 生 件 数				死 者 数				傷 者 数				人口10万人あたり (平成22.10.1)		
			平22	平21	増減数	増減率	平22	平21	増減数	増減率	平22	平21	増減数	増減率	発生	死者	傷者
いわき	中央 東 南	いわき市	2,421	2,574	-153	-5.9	16	9	7	77.8	3,054	3,274	-220	-6.7	707.4	4.7	894.4
		南相馬															
相 双	双葉	南相馬市	360	344	16	4.7	7	5	2	40.0	443	423	20	4.7	507.9	9.9	625.0
		飯館村	11	11	0	0.0			0	-	14	14	0	0.0	177.2	0.0	225.5
		富岡町	83	89	-6	-6.7		1	-1	-100.0	114	112	2	1.8	518.7	0.0	712.5
		楢葉町	44	45	-1	-2.2		1	-1	-100.0	64	70	-6	-8.6	571.4	0.0	831.2
		大熊町	59	64	-5	-7.8		2	-2	-100.0	89	90	-1	-1.1	512.4	0.0	772.9
		広野町	23	15	8	53.3			0	-	28	21	7	33.3	424.5	0.0	516.8
		川内村	4	4	0	0.0			0	-	4	4	0	0.0	141.8	0.0	141.8
		浪江町	56	58	-2	-3.4			0	-	78	68	10	14.7	267.9	0.0	373.1
		双葉町	21	28	-7	-25.0			0	-	25	33	-8	-24.2	302.9	0.0	360.6
		葛尾村	1	1	0	-			0	-	1	1	0	0.0	65.3	0.0	65.3
相馬	相馬市	205	191	14	7.3	2	3	-1	-33.3	266	242	24	9.9	542.1	5.3	703.4	
	新地町	33	33	0	0.0		1	-1	-100.0	44	42	2	4.8	401.3	0.0	535.0	
高 速 道 路	(外数)	福島市	13	14	-1	-7.1	1		1	-	21	32	-11	-34.4			
		会津若松市		2	-2	-100.0			0	-		3	-3	-100.0			
		郡山市	12	17	-5	-29.4			0	-	19	25	-6	-24.0			
		いわき市	11	11	0	0.0		4	-4	-100.0	17	20	-3	-15.0			
		白河市	3	3	0	0.0		1	-1	-100.0	3	6	-3	-50.0			
		須賀川市		4	-4	-100.0			0	-		25	-25	-100.0			
		二本松市	8	11	-3	-27.3			0	-	11	17	-6	-35.3			
		田村市		4	-4	-100.0			0	-		6	-6	-100.0			
		本宮市	8	9	-1	-11.1	3		3	-	14	13	1	7.7			
		桑折町	6	10	-4	-40.0	1		1	-	6	22	-16	-72.7			
		国見町	4	4	0	0.0		0	0	-	5	4	1	25.0			
		大玉村	7	1	6	600.0			0	-	12	3	9	300.0			
		鎌石町	2	2	0	0.0			0	-	2	8	-6	-75.0			
		西会津町	1	0	1	-			0	-	3	0	3	-			
		磐梯町		0	0	-			0	-				-			
		猪苗代町	3	3	0	0.0			0	-	7	5	2	40.0			
		会津坂下町	5	2	3	-			0	-	5	10	-5	-50.0			
		西郷村	3	7	-4	-57.1		2	-2	-100.0	4	11	-7	-63.6			
		矢吹町	1	3	-2	-66.7	1		1	-	3	10	-7	-70.0			
		泉崎村	2	0	2	-			0	-	3	0	3	-			
		石川町	1	0	1	-			0	-	1	0	1	-			
		平田村	1			-			0	-	1	0	1	-			
		三春町	3	1	2	200.0			0	-	4	1	3	300.0			
		小野町	2	2	0	0.0			0	-	4	4	0	0.0			
		広野町	1	0	1	-			0	-	1	0	1	-			
		楢葉町		1	-1	-			0	-		1	-1	-100.0			
富岡町	1			-			0	-	1	0	1	-					
合 計			10,665	11,287	-624	-5.5	112	101	11	10.9	13,253	14,242	-989	-6.9	525.6	5.5	653.2
別 掲	郡山市	2,175	2,270	-95	-4.2	14	18	-4	-22.2	2,621	2,793	-172	-6.2	642.1	4.1	773.8	
	三春町	53	60	9	15.0	0	1	-1	-100.0	67	80	-13	-16.3	291.4	0.0	368.3	
	玉川村	34	35	-1	-2.9	1	0	1	-	37	44	-7	-15.9	470.2	13.8	511.7	
	猪苗代町	84	112	-28	-25.0	2	1	1	100.0	158	180	-22	-12.2	531.5	12.7	999.7	
	北塩原村	14	24	-10	-41.7			0	-	19	37	-18	-48.6	439.6	0.0	596.5	

(7) 道路別事故発生状況

(単位：件・人・m)

路線		区分	発生状況				道路延長		1km当たりの事故	
			件数		死者	傷者	(m)		件数	死傷者
				構成率(%)			22.4.1	現在		
国	主要国道	4号	882	8.3	9	1,133	123,478	7.1	9.2	
		6号	701	6.6	8	965	163,102	4.3	6.0	
		13号	194	1.8	1	230	32,853	5.9	7.0	
		49号	448	4.2	3	645	136,302	3.3	4.8	
		計	2,225	20.9	21	2,973	455,735	4.9	6.6	
	三桁国道	113号		0.0			7,401	0.0	0.0	
		114号	73	0.7		84	69,201	1.1	1.2	
		115号	126	1.2	1	185	111,826	1.1	1.7	
		118号	198	1.9	6	262	146,294	1.4	1.8	
		121号	100	0.9	4	153	122,588	0.8	1.3	
		252号	22	0.2	1	33	102,309	0.2	0.3	
		288号	82	0.8		110	75,448	1.1	1.5	
		289号	119	1.1	2	157	210,515	0.6	0.8	
		294号	31	0.3		35	82,757	0.4	0.4	
		349号	101	0.9	2	119	174,567	0.6	0.7	
		352号	7	0.1		10	82,107	0.1	0.1	
		399号	92	0.9		117	164,594	0.6	0.7	
		400号	4	0.0		5	97,478	0.0	0.1	
		401号	31	0.3		34	149,903	0.2	0.2	
459号		42	0.4		65	186,069	0.2	0.3		
	計	1,028	9.6	16	1,369	1,783,057	0.6	0.8		
	計	3,253	30.5	37	4,342	2,238,792	1.5	2.0		
県道	主要地方道	1,498	14.0	22	1,855	1,814,629	0.8	1.0		
	一般県道	924	8.7	12	1,109	2,297,399	0.4	0.5		
	計	2,422	22.7	34	2,964	4,112,028	0.6	0.7		
	市町村道	4,328	40.6	33	5,165	32,489,246	0.1	0.2		
高速道路	東北道	67	0.6	6	99	115,464	0.6	0.9		
	常磐道	9	0.1		14	67,318	0.1	0.2		
	磐越道	20	0.2		32	152,000	0.1	0.2		
	計	96	0.9	6	145	334,782	0.3	0.5		
	自動車専用道路	3	0.0		3	6,595	0.5	0.5		
	港湾道路	25	0.2		34					
	農(免)道	21	0.2		28					
	林道	2	0.0	1	1					
	私道	4	0.0	0	5					
	その他	511	4.8	1	566					
	合計	10,665	100.0	112	13,253	39,181,443				

- 注： 1 道路実延長(高速道を除く)は、県土木部(平成22年4月1日現在)による。
 2 有料道路は、国道、県道の内数で、スカイライン、レークラインは主要地方道に計上し、ゴールドラインは国道459号と主要地方道に計上した。
 3 自動車専用道(あぶくま高原道路)は、主要地方道矢吹・小野線のうち県管理分は県道に、県道路公社管理分は自動車専用道路として計上した。
 4 その他とは、一般の交通の用に供している場所で上記以外の道路、場所をいう。

(8) 道路別事故発生状況(主要地方道)

(単位:件・人・m)

主要地方道	区分	発生状況			実延長距離 (m)	1kmあたりの事故	
		件数	死者	傷者		件数	死傷者
沼田・榑枝岐線				13,108	0.0	0.0	
米沢・猪苗代線	6		7	22,929	0.3	0.3	
福島・飯坂線	70		83	9,929	7.1	8.4	
福島・保原線	50		60	7,653	6.5	7.8	
上名倉・飯坂・伊達線	10		18	14,062	0.7	1.3	
郡山・湖南線	47	1	50	32,654	1.4	1.6	
猪苗代・塩川線	24	1	37	22,250	1.1	1.7	
本宮・熱海線	11		14	14,158	0.8	1.0	
猪苗代・湖南線				12,281	0.0	0.0	
日立・いわき線	67		78	10,914	6.1	7.1	
白河・石川線	26		32	22,573	1.2	1.4	
原町・川俣線	36		50	38,939	0.9	1.3	
小野・田母神線	2		2	10,485	0.2	0.2	
いわき・石川線	47	1	70	48,974	1.0	1.4	
小名浜・四倉線	60		81	22,354	2.7	3.6	
喜多方・西会津線	13		16	35,245	0.4	0.5	
郡山停車場線	5		6	344	14.5	17.4	
白河停車場線				73	0.0	0.0	
船引・大越・小野線	14		16	23,541	0.6	0.7	
いわき・上三坂・小野線	65	1	85	50,898	1.3	1.7	
喜多方・会津坂下線	16		18	12,231	1.3	1.5	
会津坂下・会津高田線	12	1	11	12,337	1.0	1.0	
会津高田・上三寄線	2		2	11,414	0.2	0.2	
中の沢・熱海線	3		7	21,182	0.1	0.3	
棚倉・蛟川線	6		6	16,631	0.4	0.4	
小名浜・平線	170	3	211	11,790	14.4	18.2	
塙・大津港線	1		1	19,063	0.1	0.1	
本宮・三春線	15		15	14,174	1.1	1.1	
長沼・喜久田線	5		7	28,250	0.2	0.2	
本宮・土湯温泉線	2		3	17,121	0.1	0.2	
浪江・国見線	4		4	46,806	0.1	0.1	
柳津・昭和線	2		2	27,446	0.1	0.1	
会津坂下・河東線	6		6	8,086	0.7	0.7	
相馬・浪江線	29	1	32	37,249	0.8	0.9	
いわき・浪江線	20		33	58,091	0.3	0.6	
小野・富岡線	8		12	50,463	0.2	0.2	
白河・羽鳥線	15	2	13	26,606	0.6	0.6	
相馬・亘理線	17		21	14,164	1.2	1.5	
川俣・安達線	8		11	10,555	0.8	1.0	
飯野・三春・石川線	13		17	73,761	0.2	0.2	
小野・四倉線	5		7	44,824	0.1	0.2	
矢吹・小野線	14		17	56,665	0.2	0.3	
(あぶくま高原道路分を含む)							
会津坂下・山都線	3		4	11,657	0.3	0.3	

主要地方道	区分	発生状況			実延長距離 (m)	1kmあたりの事故	
		件数	死者	傷者		件数	死傷者
棚倉・矢吹線		30		38	18,682	1.6	2.0
丸森・豊山線					10,729	0.0	0.0
白石・国見線	1		1		6,989	0.1	0.1
郡山・長沼線	11		13		9,068	1.2	1.4
江名・常磐線	24	1	29		10,303	2.3	2.9
原町・浪江線	6		9		13,854	0.4	0.6
浪江・三春線	7		8		39,131	0.2	0.2
豊山・松川線	9		11		20,398	0.4	0.5
土湯温泉線	6		7		17,661	0.3	0.4
会津高田・柳津線					20,906	0.0	0.0
須賀川・三春線	19		21		22,721	0.8	0.9
郡山・矢吹線	25	1	25		31,196	0.8	0.8
常磐・勿来線	49	1	52		16,967	2.9	3.1
郡山・大越線	23		28		27,356	0.8	1.0
矢吹・天栄線	5		6		26,692	0.2	0.2
会津若松・三島線	19		22		36,746	0.5	0.6
黒磯・棚倉線	1		1		14,078	0.1	0.1
塩川・山都線	9		11		14,179	0.6	0.8
原町・二本松線	30		36		54,050	0.6	0.7
古殿・須賀川線	5		6		27,908	0.2	0.2
会津若松・妻巻梯線	83	2	95		29,360	2.8	3.3
小野・郡山線	39	1	50		26,660	1.5	1.9
小名浜・小野線	33		47		40,920	0.8	1.1
中野・須賀川線	11	1	16		28,435	0.4	0.6
那須・西郷線	1		2		3,325	0.3	0.6
北山・会津若松線	4		5		15,977	0.3	0.3
福島・吾妻・妻巻梯線	46		57		29,779	1.5	1.9
勿来・浅川線	14		18		46,448	0.3	0.4
会津坂下・会津本郷線	13	1	21		14,934	0.9	1.5
二本松・金屋線	15	1	15		28,482	0.5	0.6
原町・海老・相馬線	19		24		26,697	0.7	0.9
塙・泉崎線	10	2	13		30,275	0.3	0.5
坂本・白河線	1		2		9,793	0.1	0.2
合計		1,497	22	1,854	1,814,629	0.8	1.0
有料道路(外数)							
ゴールドライン					16,669	0.0	0.0
スカイライン	1		1		28,578	0.0	0.0
レークライン					13,109	0.0	0.0
小計		1	0	1	58,356	0.0	0.0
自動車専用道路(外数)							
福島空港道路(あぶくま高原道路)	1		1		6,595	0.2	0.2

(注) 1 実延長距離は、県土木部調べ(平成22年4月1日現在)。
2 福島空港道路(あぶくま高原道路)の1kmあたりの事故については、県道路公社管理分で算出。

(9) 道路別事故発生状況(一般県道)

(単位:件・人・m)

一般県道	発生状況			実延長距離 (m)	1kmあたりの事故	
	件数	死者	傷者		件数	死傷者
丸森・梁川線	1		1	8,429	0.1	0.1
平松・梁川線	1		1	10,231	0.1	0.1
金山・新地停車場線				6,434	0.0	0.0
川前・梁川線				2,863	0.0	0.0
旅人・勿来線	5		10	10,250	0.5	1.0
石川・矢吹線	2		2	12,279	0.2	0.2
赤井畑・国見線	1		2	8,011	0.1	0.2
矢吹・長沼線				2,931	0.0	0.0
安積・長沼線	3		3	12,449	0.2	0.2
田村・安積線	1		1	4,424	0.2	0.2
高萩・塙線	1		1	17,523	0.1	0.1
富岡・大越線	6		7	30,129	0.2	0.2
常葉・芦沢線	1		1	10,500	0.1	0.1
福島・安達線	19	1	20	10,027	1.9	2.1
三春・日和田線	4		4	9,671	0.4	0.4
二本松・三春線	2		3	16,550	0.1	0.2
二本松・川俣線	2		4	16,962	0.1	0.2
本宮・岩代線	15		18	11,609	1.3	1.6
本宮・常葉線	4		4	20,097	0.2	0.2
浪江・鹿島線	33	1	41	27,692	1.2	1.5
日下石・新沼線	14		15	6,233	2.2	2.4
梁川・霊山線	2		3	8,256	0.2	0.4
保原・伊達崎・桑折線	1		1	5,405	0.2	0.2
飯坂・桑折線	4		5	5,869	0.7	0.9
保原・桑折線	4		4	3,415	1.2	1.2
福島・微温湯線	15	1	21	17,303	0.9	1.3
会津坂下・塩川線	4		5	6,708	0.6	0.7
会津若松・会津高田線	4		4	11,310	0.4	0.4
二本松・安達線	6		6	8,480	0.7	0.7
会津高田・会津本郷線	2		2	4,914	0.4	0.4
下郷・会津本郷線	2		2	31,925	0.1	0.1
只見停車場線				180	0.0	0.0
赤井停車場線	2		2	13,706	0.1	0.1
皿貝・勿来停車場線	1		3	8,595	0.1	0.3
三株・下市萱・小川線	1		1	45,022	0.0	0.0
平田・小野線				7,771	0.0	0.0
泉崎・石川線	4		7	10,315	0.4	0.7

一般県道	発生状況			実延長距離 (m)	1kmあたりの事故	
	件数	死者	傷者		件数	死傷者
母畑・須賀川線	5		5	12,954	0.4	0.4
母畑・白河線	15		19	21,500	0.7	0.9
石川・雉子線				16,925	0.0	0.0
玉川・田村線	2		2	11,898	0.2	0.2
河内・郡山線	75		92	10,246	7.3	9.0
仁井田・郡山線	10		12	7,975	1.3	1.5
谷田川・三春線	1		1	16,591	0.1	0.1
吉岡田・滝根線				5,942	0.0	0.0
石筵・本宮線	4		5	14,737	0.3	0.3
松川・洪川線	1		1	4,029	0.2	0.2
水原・福島線	28		32	12,643	2.2	2.5
月館・霊山線				5,629	0.0	0.0
伊達・霊山線	6		6	4,590	1.3	1.3
山都・柳津線	1		1	14,548	0.1	0.1
橋本・会津高田線	3		5	8,189	0.4	0.6
小林・会津宮下停車場線				33,696	0.0	0.0
常葉・野川線	3		4	12,308	0.2	0.3
飯坂・瀬ノ上線	6		6	4,538	1.3	1.3
小名浜港線	4		5	1,705	2.3	2.9
久之浜港線				672	0.0	0.0
湯本停車場線				62	0.0	0.0
草野停車場線	2		2	480	4.2	4.2
四倉停車場線				230	0.0	0.0
久之浜停車場線				41	0.0	0.0
木戸停車場線	1		1	1,879	0.5	0.5
富岡停車場線				829	0.0	0.0
鹿島・日下石線				5,764	0.0	0.0
夜ノ森停車場線				1,583	0.0	0.0
大野停車場・大川原線	3		3	3,514	0.9	0.9
浪江停車場線				335	0.0	0.0
小高停車場線				251	0.0	0.0
磐城太田停車場線	1		1	2,255	0.4	0.4
鹿島停車場線				197	0.0	0.0
新地停車場・釣師線				1,337	0.0	0.0
船引停車場線	1		1	548	1.8	1.8
東館停車場線				53	0.0	0.0
磐城石井停車場線				202	0.0	0.0

一般県道	区分	発生状況			実延長距離 (m)	1kmあたりの事故	
		件数	死者	傷者		件数	死傷者
	磐城塙停車場線	2		2	69	29.0	29.0
	近津停車場線	1		1	506	2.0	2.0
	磐城榎倉停車場線				1,351	0.0	0.0
	磐城浅川停車場線	1		1	770	1.3	1.3
	里白石停車場線				261	0.0	0.0
	川東停車場線				259	0.0	0.0
	谷田川停車場線				477	0.0	0.0
	磐城守山停車場線				242	0.0	0.0
	白坂停車場線	1		1	1,738	0.6	0.6
	白坂停車場・小田倉線	4		5	4,983	0.8	1.0
	久田野停車場線				2,720	0.0	0.0
	矢吹停車場線	1		1	385	2.6	2.6
	須賀川停車場線	1		1	252	4.0	4.0
	日和田停車場線				197	0.0	0.0
	本宮停車場線	1		1	213	4.7	4.7
	二本松停車場線				113	0.0	0.0
	安達停車場線				881	0.0	0.0
	松川停車場・戸ノ内線				2,214	0.0	0.0
	金谷川停車場線				1,232	0.0	0.0
	金谷川停車場・石内線				3,063	0.0	0.0
	下関・河内・小生瀬線				4,522	0.0	0.0
	石井・大子線				8,700	0.0	0.0
	東福島停車場線	8	1	7	1,117	7.2	7.2
	庭坂停車場線				444	0.0	0.0
	安子ヶ島停車場線				1,660	0.0	0.0
	磐梯熱海停車場線	1		1	2,902	0.3	0.3
	上戸停車場線				211	0.0	0.0
	関都停車場・金田線				886	0.0	0.0
	川桁停車場・堅田線				2,822	0.0	0.0
	猪苗代停車場線	2		3	1,712	1.2	1.8
	翁島停車場線				2,124	0.0	0.0
	翁島停車場・磐根線	1		2	397	2.5	5.0
	磐梯町停車場線				1,469	0.0	0.0
	福島空港西線				3,238	0.0	0.0
	塩川停車場線				215	0.0	0.0
	喜多方停車場線	12	1	12	1,546	7.8	8.4
	西若松停車場・南町線	9		11	1,094	8.2	10.1

一般県道	区分	発生状況			実延長距離 (m)	1kmあたりの事故	
		件数	死者	傷者		件数	死傷者
	門田停車場線				721	0.0	0.0
	芦ノ牧温泉停車場線				140	0.0	0.0
	芦ノ牧温泉南停車場線				1,814	0.0	0.0
	湯野上温泉停車場線				254	0.0	0.0
	弥五島停車場線				122	0.0	0.0
	会津下郷停車場線				115	0.0	0.0
	会津田島停車場線				110	0.0	0.0
	会津本郷停車場・上米塚線				825	0.0	0.0
	会津高田停車場線				42	0.0	0.0
	新鶴停車場線				478	0.0	0.0
	会津坂下停車場線				458	0.0	0.0
	塔寺停車場線				229	0.0	0.0
	会津坂本停車場線				521	0.0	0.0
	会津柳津停車場線				865	0.0	0.0
	会津郷戸停車場線				268	0.0	0.0
	下館停車場線				1,080	0.0	0.0
	相馬・大内線	5		7	9,329	0.5	0.8
	甲塚・古墳線	9		10	4,777	1.9	2.1
	矢祭山・八槻線	6	1	11	11,651	0.5	1.0
	山本不動線				4,222	0.0	0.0
	南湖公園線	6		7	1,794	3.3	3.9
	雲水峰・江持線				7,829	0.0	0.0
	舟津・福良線				5,632	0.0	0.0
	羽鳥・福良線				14,844	0.0	0.0
	青松浜線				3,128	0.0	0.0
	小栗山・宮下線				16,822	0.0	0.0
	窪田・江栗線				1,953	0.0	0.0
	泉・岩間・植田線	7		8	8,879	0.8	0.9
	釜戸・小名浜線	20		21	10,267	1.9	2.0
	下高久・谷川瀬線	13		16	6,251	2.1	2.6
	赤坂・東野・塙線				8,826	0.0	0.0
	小浜・上郡山線				2,326	0.0	0.0
	小塙・上郡山線	2		2	8,181	0.2	0.2
	白岩・久之浜線				4,739	0.0	0.0
	折木・筒木原・久之浜線				8,020	0.0	0.0
	片倉・末続停車場線				15,898	0.0	0.0
	小川・赤井・平線	13	1	15	7,450	1.7	2.1

一般県道	区分	発生状況			実延長距離 (m)	1kmあたりの事故	
		件数	死者	傷者		件数	死傷者
	上戸渡・広野線				19,976	0.0	0.0
	下川内・竜田停車場線				17,970	0.0	0.0
	小良ヶ浜・野上線	3		4	11,661	0.3	0.3
	夫沢・大野停車場線	7		7	4,905	1.4	1.4
	落合・浪江線	3		5	30,291	0.1	0.2
	長塚・請戸・浪江線	1		1	7,657	0.1	0.1
	幾世橋・小高線	1		1	9,378	0.1	0.1
	井出・長塚線	1		1	5,949	0.2	0.2
	中ノ森・加倉線				4,289	0.0	0.0
	中ノ内・小高線	2		2	5,088	0.4	0.4
	城下・小高線	1		1	343	2.9	2.9
	北泉・小高線	4		5	12,354	0.3	0.4
	大妻・磐城太田停車場線				1,831	0.0	0.0
	小浜・宇町線	14		17	6,027	2.3	2.8
	下流佐・南新田線	5		7	3,710	1.3	1.9
	馬場・太田線				2,892	0.0	0.0
	烏崎・江垂線				3,422	0.0	0.0
	南海老・鹿島線	2		2	3,320	0.6	0.6
	大芦・鹿島線				11,150	0.0	0.0
	草野・大倉・鹿島線	4		4	24,535	0.2	0.2
	月館・川俣線				7,515	0.0	0.0
	山上・赤木線	1		1	4,902	0.2	0.2
	磯部・日下石線				4,011	0.0	0.0
	原釜・椎木線	1		1	5,773	0.2	0.2
	赤柴・中島線	5		6	5,738	0.9	1.0
	赤坂・西野・石川線				14,591	0.0	0.0
	明内・田中線				2,789	0.0	0.0
	浅川・古殿線	1		1	10,482	0.1	0.1
	社田・浅川線	4		5	13,105	0.3	0.4
	釜子・金山線	2	1	1	9,103	0.2	0.2
	高萩・久田野停車場線	1		1	7,711	0.1	0.1
	中野・番沢線	1		1	5,849	0.2	0.2
	増見・小田倉線	4		4	11,958	0.3	0.3
	十日市・矢吹線				12,847	0.0	0.0
	須賀川・矢吹線	8		9	17,484	0.5	0.5
	曲木・中野目線				4,586	0.0	0.0
	北方・遅沢線				6,607	0.0	0.0

一般県道	区分	発生状況			実延長距離 (m)	1kmあたりの事故	
		件数	死者	傷者		件数	死傷者
	鴫子・夏井停車場線				4,593	0.0	0.0
	上川内・川前線				12,351	0.0	0.0
	成田・鏡石線	1		1	4,507	0.2	0.2
	下松本・鏡石停車場線	3		3	11,492	0.3	0.3
	那須・甲子線	1		1	7,862	0.1	0.1
	木ノ崎・岩瀬線	1		1	6,033	0.2	0.2
	牧ノ内・長沼線				3,949	0.0	0.0
	江持・谷田川停車場線	1		1	3,949	0.3	0.3
	三穂田・須賀川線	3		3	9,015	0.3	0.3
	芦ノ口・大槻線	1		1	5,543	0.2	0.2
	荒井・郡山線	37	1	41	10,831	3.4	3.9
	斎藤・下行合線	6		8	4,458	1.3	1.8
	阿久津・舞木停車場線	1		1	1,494	0.7	0.7
	実沢・妻田線				4,289	0.0	0.0
	門沢・三春線	3		3	7,959	0.4	0.4
	栗出・音谷線				3,167	0.0	0.0
	柳渡戸・常葉線				8,684	0.0	0.0
	石沢・荻田線	2		4	13,840	0.1	0.3
	大橋・五百川停車場線	7		9	9,949	0.7	0.9
	木幡・飯野線				6,581	0.0	0.0
	大沢・広表線	1		1	4,009	0.2	0.2
	福島・飯野線	2	1	1	7,554	0.3	0.3
	山口・渡利線	4		5	6,073	0.7	0.8
	岡部・渡利線	18		20	5,389	3.3	3.7
	庭坂・福島線	41		47	7,550	5.4	6.2
	八島田・笹木野停車場線	1		1	459	2.2	2.2
	折戸・笹谷線	9		11	4,779	1.9	2.3
	中野・梶町線				2,059	0.0	0.0
	東湯野・寺屋敷線				1,609	0.0	0.0
	臼石・月館線	3		3	8,311	0.4	0.4
	広畑・月館線				6,095	0.0	0.0
	山口・保原線	4		4	9,880	0.4	0.4
	上小国・下川原線				6,045	0.0	0.0
	穴原・十綱線	1		1	2,347	0.4	0.4
	五十沢・国見線				5,485	0.0	0.0
	大枝・貝田線				3,305	0.0	0.0
	壹揚・本町線	2		3	7,887	0.3	0.4

(単位：件・人・m)

一般県道	区分	発生状況			実延長距離 (m)	1kmあたりの事故	
		件数	死者	傷者		件数	死傷者
野老沢・川析停車場線		1		1	7,935	0.1	0.1
猪苗代スキー場線		1		1	1,839	0.5	0.5
湯川・大町線		12	1	14	18,783	0.6	0.8
浜崎・高野・会津若松線		9		11	10,712	0.8	1.0
広田停車場線					740	0.0	0.0
中沢・西若松停車場線		7		7	3,305	2.1	2.1
湯ノ上・会津高田線		1		1	20,621	0.0	0.0
大内・会津高田線					18,811	0.0	0.0
熊の目・浜崎線					3,392	0.0	0.0
熊倉・塩川線		2		2	5,210	0.4	0.4
日中・喜多方線		9		15	11,702	0.8	1.3
熱塩温泉・追分線					563	0.0	0.0
大平・喜多方線		1		1	10,578	0.1	0.1
熱塩加納・会津坂下線		1		1	16,841	0.1	0.1
喜多方・河東線		5		7	15,468	0.3	0.5
上郷・下野尻線		2	1	2	15,234	0.1	0.2
大久保・野沢停車場線					5,249	0.0	0.0
上郷・舟渡線		3		3	5,491	0.5	0.5
別・舟渡線					8,537	0.0	0.0
藤・小橋線					5,104	0.0	0.0
飯谷・大巻線		1		1	8,011	0.1	0.1
名入・西片停車場線					248	0.0	0.0
郷戸・滝谷停車場線					144	0.0	0.0
舟ヶ鼻・下郷線		1		1	15,132	0.1	0.1
高隴・田島線					20,509	0.0	0.0
落合・豊成線					425	0.0	0.0
向山・会津長野停車場線					832	0.0	0.0
栗山・館岩線					20,658	0.0	0.0
大倉・大橋・浜野線		1		1	24,392	0.0	0.0
布沢・横田線					12,453	0.0	0.0
国見・福島線		17		25	10,859	1.6	2.3
安達太良山線		3		4	12,505	0.2	0.3
須賀川・二本松線		94		109	37,847	2.5	2.9
広野停車場線					858	0.0	0.0
岩根・日和田線		1		1	5,959	0.2	0.2
川前停車場・上三坂線		1		2	12,650	0.1	0.2
神保停車場・川前線					14,418	0.0	0.0

一般県道	区分	発生状況			実延長距離 (m)	1kmあたりの事故	
		件数	死者	傷者		件数	死傷者
小林・館の川線					13,436	0.0	0.0
奥川・新郷線					5,794	0.0	0.0
南福島停車場線		16		19	9,878	1.6	1.9
八茎・四倉線					11,010	0.0	0.0
上移・常葉線		1		1	10,861	0.1	0.1
赤留・塔寺線		1		1	14,630	0.1	0.1
滝谷・檜原線					1,311	0.0	0.0
新郷・萩野停車場線					12,158	0.0	0.0
馬場平・杉田線					7,247	0.0	0.0
黒磯・田島線					19,545	0.0	0.0
上野尻停車場線					1,131	0.0	0.0
湯の岳・別所線		1		1	9,377	0.1	0.1
須賀川・二本松自転車道線					29,975	0.0	0.0
福島停車場線		1		1	223	4.5	4.5
東山温泉線		1		1	15,328	0.1	0.1
松川浦港線					375	0.0	0.0
湖南・湊線		1		1	18,091	0.1	0.1
八溝山線					14,259	0.0	0.0
高久・鹿島線		3		3	3,966	0.8	0.8
矢祭・棚倉自転車道線					21,870	0.0	0.0
岳温泉・大玉線					15,737	0.0	0.0
あぶくま洞・都路線					23,986	0.0	0.0
豊間・四倉線		6		6	15,103	0.4	0.4
熱塩加納・山都・西会津線					42,280	0.0	0.0
徳沢・宝坂線					1,867	0.0	0.0
一ノ木・藤沢線		2		3	5,689	0.4	0.5
岳温泉線					5,642	0.0	0.0
飯坂・保原線		14		20	13,028	1.1	1.5
白坂・関辺線					9,670	0.0	0.0
相馬港線		1		1	1,101	0.9	0.9
才林・前山線					13,856	0.0	0.0
広野・小高線		9		26	47,912	0.2	0.5
会津若松・熱塩温泉自転車道					20,343	0.0	0.0
上北迫・下北迫線					2,336	0.0	0.0
合 計		924	12	1,109	2,297,399	0.4	0.5

(10)道路形状別・道路線形別・事故類型別発生状況

(単位:件・人)

事故類型	道路形状・道路線形	道路形状												道路線形														
		合計	交差点					踏切	路				一般交通の所	カーブ・屈折						直線	一場交通の所							
			計	大	中	小	付近		計	トンネル	橋	カーブ		その他	計	右			左									
																計	上り	下り	平担			計	上り	下り	平担			
合計	件 死 傷	10,665 112 13,253	5,769 45 7,124	537 10 668	2,082 26 2,512	1,328 4 1,618	1,822 5 2,326	4,382 66 5,561	37 0 54	143 0 192	491 24 656	3,711 42 4,659	0 0 0	514 1 568	603 25 803	276 12 343	31 0 37	83 5 104	162 7 202	327 13 460	54 2 77	96 3 136	177 8 247	9,548 86 11,882	292 3 395	427 4 550	8,829 79 10,937	514 1 568
人対車両	件 死 傷	946 42 933	404 20 394	43 6 40	220 11 212	86 1 88	55 2 54	379 0 375	1 0 1	5 0 8	28 2 28	345 19 338	0 0 0	163 1 164	35 3 34	25 2 24	3 0 3	6 0 7	16 2 14	10 1 10	1 0 4	4 1 5	5 1 5	748 38 735	25 1 26	27 1 31	696 36 678	163 1 164
対面通行中	件 死 傷	63 0 65	14 0 15		2 0 2	8 0 8	4 0 5	40 0 41	1 0 1	1 0 1	3 0 4	35 0 35		9 0 9	3 0 4	3 0 4		1 0 2	2 0 2					51 0 52	3 0 3	6 0 6	42 0 43	9 0 9
背面通行中	件 死 傷	101 2 102	7 0 7		1 0 1	3 0 3	3 2 3	68 2 68		3 0 3	2 2 2	63 2 63		26 0 27	3 0 3	2 0 2			2 0 2	1 0 1		1 0 1		72 2 72	3 2 3	5 2 7	64 2 62	26 2 27
横断中	件 死 傷	509 30 497	331 19 321	41 5 39	198 11 190	60 1 62	32 2 30	168 11 166	0 0 0	1 0 4	11 2 9	156 9 153	0 0 0	10 0 10	15 3 12	9 2 7	1 0 1	1 0 1	7 2 5	6 1 5	1 0 1	1 0 1	4 1 3	484 27 475	10 0 10	9 0 12	465 27 453	10 0 10
横断歩道	件 死 傷	216 8 218	207 8 207	33 4 32	139 4 138	22 4 24	13 0 13	9 0 11			2 0 2	7 0 9			3 1 2	3 1 2			3 1 2	0 0 0				213 7 216		2 0 2	211 7 214	
横断歩道付	件 死 傷	26 5 21	24 5 19	1 1 1	12 3 9	4 1 3	7 1 6	2 0 2				2 0 2			1 0 1	0 0 0			1 0 1	1 0 1				25 5 20			25 5 20	
横断歩道付	件 死 傷	2 0 2	1 0 1		1 0 1		1 0 1				1 0 1				0 0 0	0 0 0			0 0 0					2 0 2			2 0 2	
その他	件 死 傷	265 17 256	99 6 94	7 1 6	46 4 42	34 1 35	12 1 11	156 11 152		1 4	9 2 7	146 9 141		10 2 10	11 2 9	6 1 5	1 1 1	1 1 1	4 1 3	5 1 4		1 1 1	4 1 3	244 15 237	10 10 10	7 15 10	227 15 217	10 10 10
路上遊戯中	件 死 傷	8 0 9	2 0 2		1 0 1		1 0 6	5 0 6			1 0 2	4 0 4		1 0 1	1 0 2	0 0 0			1 0 2	1 0 2				6 0 6	1 0 1	1 0 1	4 0 4	1 0 1
路上作業中	件 死 傷	11 0 12	2 0 2				2 0 8	7 0 8			4 0 4	3 0 4		2 0 2	4 0 4	3 0 3	1 0 1	1 0 1	1 0 1	1 0 1		1 0 1		5 0 6	1 0 2		4 0 4	2 0 2
路上停止中	件 死 傷	26 3 24	4 0 4			1 0 1	3 3 18	20 3 18			4 4	16 3 14		2 2 2	4 0 4	4 0 4		2 0 2	2 0 2	0 0 0				20 3 18	4 1 4	1 2 1	15 2 13	2 2 2
歩道通行中	件 死 傷	35 0 36	16 0 16	1 0 1	10 0 10	4 0 4	1 0 1	17 0 18			1 1	16 0 17		2 0 2	1 0 1	1 0 1			1 0 1	0 0 0				32 0 33			32 0 33	2 0 2
路側帯通行中	件 死 傷	8 1 7	0 0 0				8 1 7	8 1 7			1 1 6	7 1 6			1 0 1	0 0 0			1 0 1	0 0 0				7 1 6		1 1 1	6 1 5	
その他	件 死 傷	185 6 181	28 1 27	1 1	8 1	10 10	9 9	46 4 43			1 1	45 4 42		111 1 111	3 0 3	2 0 2	1 0 1		1 0 1	1 0 1		1 0 1		71 5 67	3 5 3	4 1 3	64 4 61	111 1 111

(単位:件・人)

事故類型	道路形状・ 道路線形	合計	道路形状											道路線形																
			交差点				単路				踏切	一場 交通の 所	カーブ						折線											
			計	大	中	小	付 近	計	トン ネル	橋			カ ー ブ	そ の 他	計	上			下			計	上			下				
											計	上				下	平	計	上	下	平		計	上	下	平	計	上	下	平
車	両相	互	件死	9,372	5,311	491	1,841	1,236	1,743	3,741	32	122	373	3,214	0	320	475	204	24	52	128	271	48	77	146	8,577	253	379	7,945	320
			件死傷	11,912	6,667	625	2,279	1,519	2,244	4,877	45	166	526	4,140	0	368	662	268	29	71	168	394	69	116	209	10,882	349	490	10,043	368
			件死	41	19	4	10	3	2	22	0	0	12	10	0	0	12	5	0	2	3	7	1	2	4	29	2	2	25	0
			件死傷	11,912	6,667	625	2,279	1,519	2,244	4,877	45	166	526	4,140	0	368	662	268	29	71	168	394	69	116	209	10,882	349	490	10,043	368
			件死	419	48	6	16	6	20	368	6	14	207	141	0	3	220	84	11	23	50	136	24	44	68	196	15	18	163	3
			件死傷	632	58	7	20	7	24	571	9	25	316	221	0	3	336	121	15	32	74	215	42	72	101	293	21	29	243	3
			件死	7	2		2			5			2	3		2	2	1		1	0					5			5	
			件死傷	14	4		4			10			4	6		4	4	3		1	0					0			10	
			件死	412	46	6	14	6	20	363	6	14	205	138	3	218	82	10	23	49	136	24	44	68	191	15	18	158	3	
			件死傷	618	54	7	16	7	24	561	9	25	312	215	3	332	117	12	32	73	215	42	72	101	283	21	29	233	3	
			件死	4,274	1,945	96	191	88	1,570	2,310	25	100	69	2,116	0	19	116	56	4	15	37	60	10	16	34	4,139	147	271	3,721	19
			件死傷	5,639	2,533	134	244	106	2,049	3,085	35	131	93	2,826	0	21	153	73	5	19	49	80	10	22	48	5,465	208	358	4,899	21
			件死	548	168	15	24	9	120	380	7	19	20	334		24	15	1	5	9	9	2	5	2	524	28	41	455		
			件死傷	729	233	20	34	9	170	496	10	22	24	440		28	18	1	6	11	10	2	6	2	701	42	63	596		
			件死	3,726	1,777	81	167	79	1,450	1,930	18	81	49	1,782	19	92	41	3	10	28	51	8	11	32	3,615	119	230	3,266	19	
			件死傷	4,910	2,300	114	210	97	1,879	2,589	25	109	69	2,386	21	125	55	4	13	38	70	8	16	46	4,764	166	295	4,303	21	
			件死	2,862	2,371	128	1,203	1,006	34	447		1	9	437	44	31	15	2	3	10	16	2	2	12	2,787	50	52	2,685	44	
			件死傷	3,498	2,950	152	1,513	1,249	36	500		2	9	489	48	38	18	2	5	11	20	3	2	15	3,412	68	58	3,286	48	
			件死	110	35	1	14	7	13	75		1	8	66		10	4		1	3	6	2	3	1	100	7	3	90		
			件死傷	118	39	1	14	8	16	79		1	8	70		10	4		1	3	6	2	3	1	108	8	3	97		
			件死	38	15	6	4		5	22			1	21	1	1	0			1	1			36	2	1	33	1		
			件死傷	46	16	6	5		5	29			1	28	1	1	0			1	1			44	4	1	39	1		
			件死	398	61		9	15	37	111		1	5	105	226	5	2			2	3		1	2	167	4	7	156	226	
			件死傷	461	66		10	18	40	128		1	5	122	265	5	2			2	3		1	2	191	6	9	176	265	
			件死	103	24	2	3	1	18	79		1	4	74		4	3	2		1	1		1		99	5	4	90		
			件死傷	127	31	3	3	2	23	96		1	4	91		4	3	2		1	1		1		123	8	5	110		
			件死	102	11		5	2	4	90		1	54	35	1	56	24	3	7	14	32	6	7	19	45		3	42	1	
			件死傷	125	17		8	3	6	107		1	65	41	1	67	25	3	8	14	42	8	8	26	57		5	52	1	
			件死	264	164	50	88	36	10	75			1	74	5	2	2			2	0				257	5	7	245	5	
			件死傷	280	197	55	91	39	12	78			1	77	5	2	2			2	0				273	5	7	261	5	
			件死	690	584	197	296	72	19	98	0	1	4	93	0	8	18	10	2	1	7	8	0	0	8	664	11	10	643	8
			件死傷	857	720	259	357	84	20	128	0	2	6	120	0	9	26	12	2	1	9	14	0	0	14	822	14	12	796	9
			件死	528	452	167	224	51	10	71			3	68	5	15	8	2	1	5	7			7	508	8	8	492	5	
			件死傷	681	582	225	283	63	11	94			5	89	5	23	10	2	1	7	13			13	653	11	10	632	5	
			件死	162	132	30	72	21	9	27		1	1	25	3	3	2			2	1			1	156	3	2	151	3	
			件死傷	176	138	34	74	21	9	34		2	1	31	4	3	2			2	1			1	169	3	2	164	4	
			件死	112	33	5	12	3	13	66		3	11	52	13	12	4		2	8	2	4	2	8	87	7	3	77	13	
			件死傷	129	38	8	14	3	13	76		3	18	55	15	20	8		5	3	12	2	8	2	94	7	3	84	15	

(単位:件・人)

事故類型	道路形状・ 道路線形	合 計	道 路 形 状											道 路 線 形											一 場 交 通 の 所			
			交 差 点					路 状						カ ー プ 屈 折						直 線								
			計	大	中	小	付 近	計	ト ン ネル	橋	カ ー プ	そ の 他	踏 切	一 場 交 通 の 所	計	右			左			計	上 り	下 り		平 坦		
																上 り	下 り	平 坦	上 り	下 り	平 坦							
車 両 単 独	件	347	54	3	21	6	24	262	4	16	90	152	0	31	93	47	4	25	18	46	5	15	26	223	14	21	188	31
	死傷	29	6	0	5	0	1	23	0	0	10	13	0	0	10	5	0	3	2	5	1	1	3	19	0	1	18	0
工 作 物 衝 突	件	408	63	3	21	11	28	309	8	18	102	181	0	36	107	51	5	26	20	56	7	16	33	265	20	29	216	36
	死傷	193	29	0	13	2	14	151	2	13	57	79	0	13	60	28	1	15	12	32	4	11	17	120	7	9	104	13
電 柱	件	21	6	0	5	0	1	15	0	0	6	9	0	0	6	4	0	2	2	2	1	1	0	15	0	0	15	0
	死傷	241	37	0	13	7	17	187	4	15	68	100	0	17	73	32	2	16	14	41	6	12	23	151	10	18	123	17
標 識	件	49	10		7		3	39		1	13	25			14	7	1	2	4	7		1	6	35	4	1	30	
	死傷	8	5		4		1	3			3	3			0	0				0			8			8		
分 離 帯	件	10	2				2	8			3	5			3	2			2	1			1	7			7	
	死傷	1	0				1	1			1	1			1	1			1	0			1	0			0	
安 全 島	件	14	2				2	12			3	9			3	2			2	1			1	11			11	
	死傷	12	1				1	11		2	4	5			4	2		2	2	1	1		8	1		7		
防 御 柵 等	件	1	0				1	1			1	1			0	0			0	0			1	1			1	
	死傷	14	1				13			2	4	7			4	2		2	2	1	1		10	1		9		
家 屋 ・ 塀	件	58	6		3	1	2	51		1	20	30		1	21	10		6	4	11	2	3	6	36		4	32	1
	死傷	5	1		1		4				4	4			0	0			0	0			5			5		
家 屋 ・ 塀	件	83	12		3	6	3	70		1	27	42		1	29	12		5	5	17	5	3	9	53		11	42	1
	死傷	21	0					14	1	1	7	5		7	7	1		1	1	6		2	4	7	1	1	5	7
家 屋 ・ 塀	件	3	0					3			2	1			2	1		1	1	1		1	1	1			1	
	死傷	24	0					14	2	1	6	5		10	6	0		6	6	6		1	5	8	1	2	5	10
橋 梁 ・ 橋 脚	件	8	1				1	7		7					0	0			0	0			8	1	1	1	6	
	死傷	0	0					0							0	0			0	0			0				0	
橋 梁 ・ 橋 脚	件	10	1				1	9		9					0	0			0	0			10	1	1	8		
	死傷	35	9		3	1	5	21	1	1	10	9		5	11	6		4	2	5	1	4		19		2	17	5
そ の 他	件	3	0					3			3				3	2		1	1	1			0					
	死傷	41	11		4	1	6	24	2	1	10	11		6	11	6		5	1	5		5		24		3	21	6
駐 車 車 両 衝 突 (運 転 者 不 在)	件	40	4				4	23	2	1	2	18		13	2	1	1			1			1	25		7	18	13
	死傷	0	0					0							0	0				0			0					
路 外 逸 脱	件	46	4				4	28	4	1	2	21		14	2	1	1			1			1	30		7	23	14
	死傷	43	4	0	1	1	2	38	0	0	18	20	0	1	18	8	1	4	3	10	1	3	6	24	1	0	23	1
路 外 逸 脱	件	6	0	0	0	0	0	6	0	0	3	3	0	0	3	1	0	1	0	2	0	0	2	3	0	0	3	0
	死傷	47	5	0	1	1	3	41	0	0	19	22	0	1	19	8	1	4	3	11	1	3	7	27	3	0	24	1
転 落	件	30	3		1	1	1	26			11	15		1	11	2		1	1	9	1	3	5	18	1		17	1
	死傷	5	0					5			2	3			2	0				2			2	3			3	
そ の 他	件	32	3		1	1	1	28			11	17		1	11	2		1	1	9	1	3	5	20	3		17	1
	死傷	13	1				1	12			7	5			7	6	1	3	2	1			1	6			6	
そ の 他	件	1	0					1			1				1	1		1	0				0					
	死傷	15	2				2	13			8	5		8	6	1	3	2	2	2			2	7			7	
転 倒	件	45	11	2	4	2	3	33		2	9	22		1	9	7	1	5	1	2		1	1	35	2	5	28	1
	死傷	1	0					1			1				0	0			0	0			1	1		1		
そ の 他	件	46	11	2	4	2	3	34		2	9	23		1	9	7	1	5	1	2		1	1	36	2	4	30	1
	死傷	26	6	1	3	1	1	17			4	13		3	4	3		1	2	1			1	19	4		15	3
そ の 他	件	1	0					1			1				1	0			1				1	0				
	死傷	28	6	1	3	1	1	19			4	15		3	4	3		1	2	1		1	1	21	5		16	3
列 車	件	0	0					0							0	0				0			0					
	死傷	0	0					0							0	0				0			0					
	死傷	0	0					0							0	0				0			0					

(11) 昼夜別事故発生状況

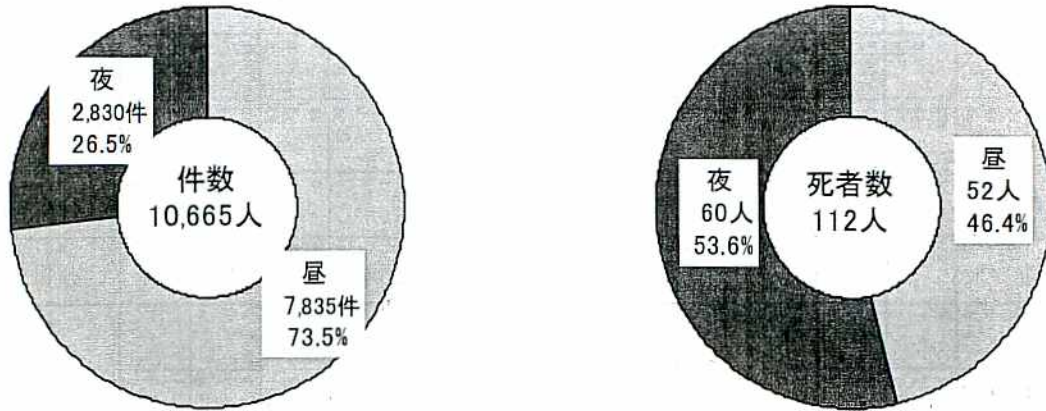

(単位：件・人・%)

区分	昼				夜			
	平22	平21	増減数	増減率(%)	平22	平21	増減数	増減率(%)
件数	7,835	8,402	-567	-6.7	2,830	2,885	-55	-1.9
死者数	52	57	-5	-8.8	60	44	16	36.4
傷者数	9,749	10,598	-849	-8.0	3,504	3,644	-140	-3.8

○ 昼夜別事故の推移

(単位：件・人・%)

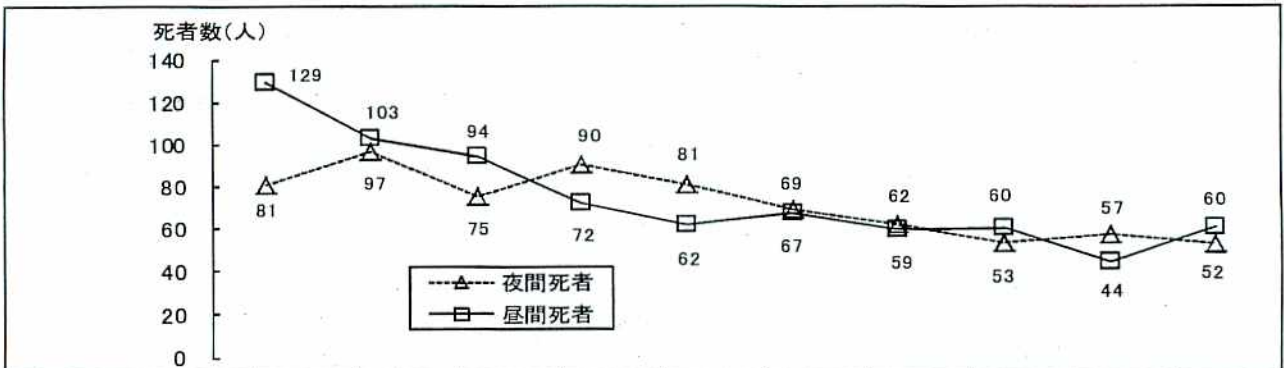

昼夜別		年	平13	平14	平15	平16	平17	平18	平19	平20	平21	平22
昼	発生件数		11,126	11,029	10,669	10,789	10,328	9,941	9,335	8,522	8,402	7,835
	死者数		81	97	75	90	81	69	62	53	57	52
	割合		38.6	48.5	44.4	55.6	56.6	50.7	51.2	46.9	56.4	46.4
夜	発生件数		4,565	4,405	4,302	4,065	3,858	3,686	3,409	3,195	2,885	2,830
	死者数		129	103	94	72	62	67	59	60	44	60
	割合		61.4	51.5	55.6	44.4	43.4	49.3	48.8	53.1	43.6	53.6
		傷者数	5,882	5,670	5,632	5,312	5,037	4,737	4,435	3,995	3,644	3,504

(注) 死者の割合は、各年の全死者に対する割合

○ 死亡事故率

(単位：件・%)

区分	発生件数	死亡事故件数	死亡事故率
昼	7,835	52	0.66%
夜	2,830	56	1.98%

$$\text{死亡事故率} = \frac{\text{死亡事故件数}}{\text{人身事故件数}} \times 100$$

(12) 時間別事故発生状況

(単位:件・人・%)

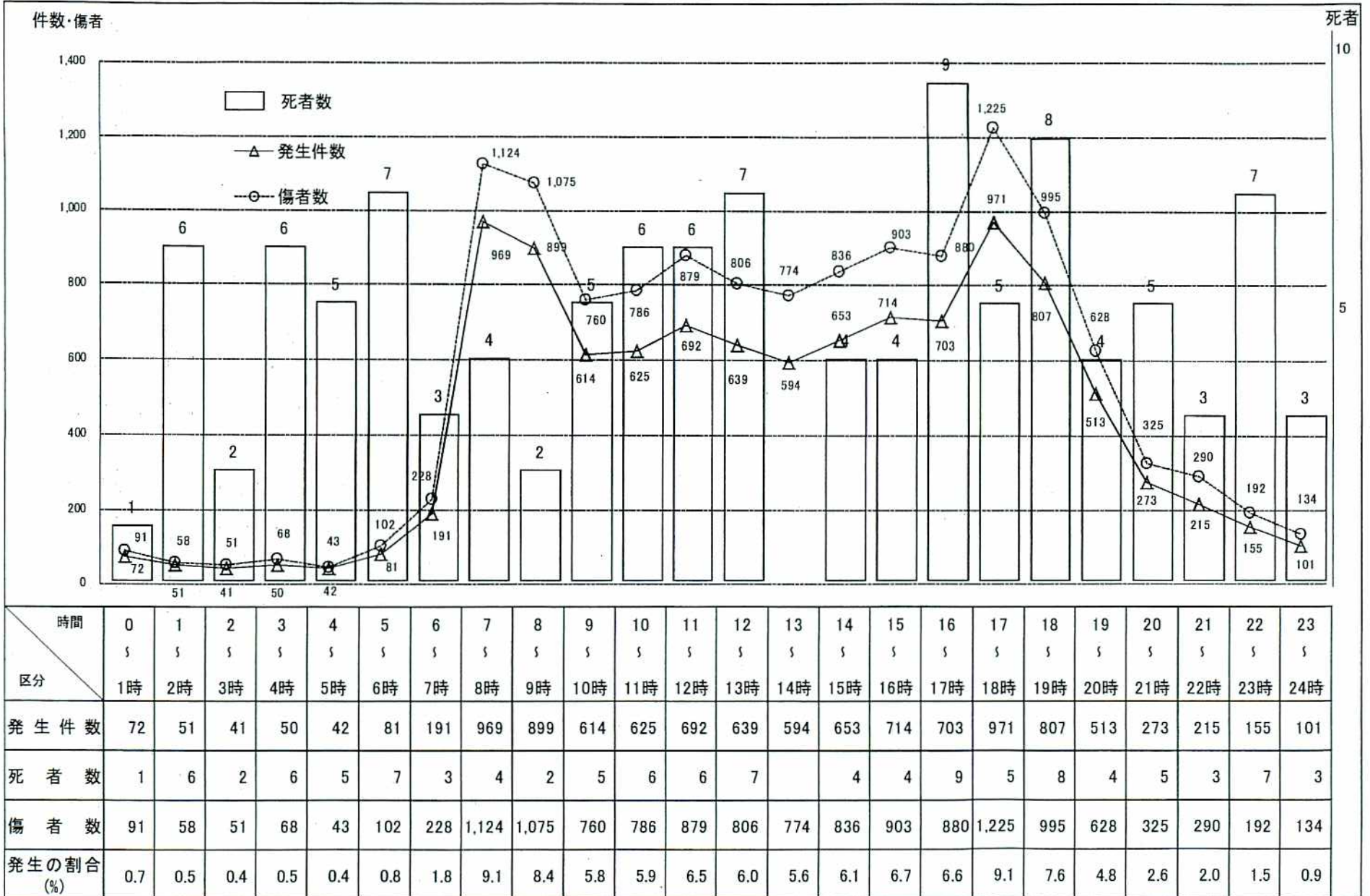

(13) 車種別・事故車種免許取得後の経過年数別・年齢別発生状況(第1当事者)

(単位:件・人)

年齢	車種	乗用車								貨物車・特殊車								自動車・二輪車								原付								合計								
		無免許等	一年未満	二年未満	三年未満	四年未満	五年未満	十年未満	十年以上	計	無免許等	一年未満	二年未満	三年未満	四年未満	五年未満	十年未満	十年以上	計	無免許等	一年未満	二年未満	三年未満	四年未満	五年未満	十年未満	十年以上	計	無免許等	一年未満	二年未満	三年未満	四年未満		五年未満	十年未満	十年以上	計				
		合計	件 死 傷 償	13 1 4 15	408 2 4 548	377 2 104	268 0 335	260 4 334	237 3 293	901 5 1,150	6,101 51 7,545	8,565 70 10,717	12 1 13	20 0 27	27 1 40	19 0 24	22 0 30	36 0 51	137 1 167	1,550 31 1,886	1,823 34 2,238	2 0 2	5 0 6	5 0 5	1 0 1	1 0 1	2 0 2	8 0 10	41 2 48	65 2 75	1 0 1	17 1 17	7 0 11		1 0 1	2 0 2	4 0 4	6 0 6	73 4 72	111 5 114	10,564 111 13,144	
15歳未満	件 死 傷 償								0 0 0	1 0 1								1 0 1	1 0 1																					0 0 0	2 0 2	
16歳	件 死 傷 償	2 1 2	317 4 430	81 104					400 4 536			12 1 15	6 1 5					18 1 20	1 1 1	2 0 3	4 1 4																		7 0 8	17 1 20	442 6 584	
20歳	件 死 傷 償	3 1 2	76 1 84	269 1 361	237 4 299	209 4 265	181 2 229	177 1 232	1,152 9 1,482	1 1 1	3 3 4	15 15 23	15 19 27	19 23 28	23 26 32	26 26 32		102 0 134	1 0 1	2 0 3	1 1 1	1 1 1	1 1 1	2 1 2	1 1 1											8 0 8	11 0 12	1,273 9 1,636				
25歳	件 死 傷 償		5 1 7	9 1 11	16 1 18	27 1 38	36 1 41	610 4 772	172 1 218	875 6 1,105	1 1 1	2 2 7	2 2 3	2 1 1	1 7 16	7 9 118	96 40 151	151 0 195		1 0 1							7 1 9	1 1 11									1 1 1	7 0 7	1,042 7 1,318			
30歳	件 死 傷 償		3 1 5	8 1 11	5 1 8	7 1 9	5 1 73	59 7 893	708 7 1,004	795 8 1,004	2 2 2		1 1 1		3 2 4	2 2 4	141 5 183	150 5 193									8 8 13	8 0 13									6 0 7	7 0 8	980 13 1,218			
35歳	件 死 傷 償	1 1 1	3 4 2	2 2 3	3 3 3	6 3 9	18 28	780 5 982	816 5 1,032		3 6 2	1 2 2	2 2			4 4 4	153 4 190	163 4 204									6 0 8	6 0 8									2 0 2	2 0 2	987 9 1,246			
40歳	件 死 傷 償	2 2 2	2 2 2	2 2 2	2 2 7	5 1 10	8 10	690 4 848	712 4 874								128 4 145	128 4 145											7 0 8	7 0 8								4 0 5	4 0 5	851 8 1,032		
45歳	件 死 傷 償	2 3		3 3	1 1	4 5	3 3	9 9	616 7 781	638 7 781					1 1	3 3	155 3	159 3										4 0 4	4 0 4									4 0 4	4 0 4	805 10 975		
49歳	件 死 傷 償		1 1	1 1		2 2	2 8	8 5	598 5	612 5		2			1 2	3 2	181 2	185 2										7 1	7 1									6 0	6 0	789 8		
54歳	件 死 傷 償		5 1	1		3 2	10	726 747				2			1 5	208 216												6 6	6 6									6 6	975			
55歳	件 死 傷 償	1 1			2 2	2 2	7 10	682 817	684 832								210 261	210 261										5 5	5 5									7 7	8 8	917 1,106		
60歳	件 死 傷 償	1 1	1 1	2		1 2	2	627 9	636 9	2					3	177 182	182 1											1 0	1 0									6 0	7 0	826 10		
64歳	件 死 傷 償	2 2	1 1	2		2 3	3	778 790	790 832	2					3	214 219	219 219											1 1	1 1									6 6	7 7	1,017		
65歳	件 死 傷 償	1 1			1		2	475 4	479 4	1				1 1		125 1	128 1											0 0	1 0										1 0	2 0	609 5	
69歳	件 死 傷 償	2			1		2	587 592	592 632	1				1 1		154 157	157 157											0 0	1 0										1 1	2 2	751	
70歳	件 死 傷 償					1 1	1	340 1	342 1	3					1 1	102 3	106 5											2 0	2 0										12 3	12 9	462 9	
74歳	件 死 傷 償					1 1	1	422 424	424 464	4						122 126	126 126											2 2	2 2										9 9	9 9	561	
75歳	件 死 傷 償							264 2	265 2	1						90 3	91 3											0 0	0 0										10 0	10 0	366 5	
79歳	件 死 傷 償							339 340	340 380	1						111 112	112 112											0 0	0 0											10 10	10 10	462
80歳以上	件 死 傷 償							149 3	149 3							60 2	60 2											0 0	0 0											14 1	14 6	223 6
								178 178	178 178							70 70	70 70											0 0	0 0										13 13	13 13	261	

注:無免許運転とは、事故時の車種の免許を所有していない、免許条件違反、無資格、審査未済、仮免許で運転した者をいう。ただし、仮免許は1年未満、免許停止中・期限切れは対応する経過年数に加える。

(14)警察署別・事故類型別発生状況

(単位:件・人)

警察署 事故類型	件数	総	福	福	伊	二	郡	郡	須	白	石	棚	田	会	猪	喜	会	南	い	い	い	南	双	相	高
		数	島	島	達	本	山	山	川	河	川	倉	村	津	苗	多	津	会	わ	わ	わ	相	葉	馬	速
合 計	10,665	1,419	430	253	179	1,650	718	417	505	125	122	209	669	110	228	103	89	1,352	727	342	371	291	238	98	
死	112	8	3	1	3	8	9	6	11	3	5	1	5	2	6	2	8	6	8	2	7	0	2	6	
傷	13,253	1,653	512	312	228	1,962	879	531	626	153	150	257	869	195	291	148	116	1,706	918	430	457	403	310	147	
人 対 車 両	946	126	33	25	22	156	69	32	37	19	9	22	82	9	24	10	12	109	49	24	26	16	33	2	
死	42	5	0	0	1	6	5	3	3	0	2	0	3	0	2	1	1	2	3	1	3	0	1	0	
傷	933	124	35	25	21	152	64	30	34	20	7	23	81	9	23	11	11	114	47	24	24	17	35	2	
対面通行中	63	7	4		2	11	9	1	1	1		2	7	1	1	1		5	3	3	3		1		
死	0																								
傷	65	7	4		2	11	9	1	1	1		2	7	1	1	2		6	3	3	3		1		
背面通行中	101	9	10		3	20	6	7	4	3	2	5	4	2	5	2		7	3	2	3	1	3		
死	2	1													1										
傷	102	8	12		3	20	6	7	4	4	2	5	4	2	4	2		7	3	2	3	1	3		
横断中	509	77	9	13	12	86	31	11	24	10	3	8	48	1	8	6	9	63	32	15	15	7	21	0	
死	30	3	0	0	1	4	2	2	2	0	2	0	3	0	0	1	1	1	3	1	3	0	1	0	
傷	497	75	9	13	11	83	29	10	22	10	1	8	47	1	8	6	8	67	30	15	13	8	23	0	
横断歩道	216	42	4	2	9	41	7	5	10	5		1	20		4	1	2	34	9	6	7	3	4		
死	8	1					1	1					1					1	1		2				
傷	218	41	4	2	9	41	6	5	10	5		1	21		4	1	2	38	8	7	5	4	4		
横断歩道近付	26	2		2	2	1	2		1				2		1	2	1	3	3	1	2	1			
死	5				1				1								1	1	1						
傷	21	2		2	1	1	2						2		1	1	1	3	2	1	2	1			
横断歩道横断近付	2																		1				1		
死	0																						1		
傷	2																		1				1		
その他	265	33	5	9	1	44	22	6	13	5	3	7	26	1	3	3	6	26	19	8	6	2	17		
死	17	2				4	1	1	1				2					1	1	1	1		1		
傷	256	32	5	9	1	41	21	5	12	5	1	7	24	1	3	4	6	26	19	7	6	2	19		
路上遊戯中	8	3						2		1										1			1		
死	0																								
傷	9	4						2		1									1			1			
路上作業中	11					2	1	1	1			1		1		2			2						
死	0																								
傷	12					2	1	1	1			1		1		3			2						
路上停止中	26	5				2	3	2	1			2	5		2			2	1					1	
死	3	1					1		1																
傷	24	4				2	2	2				3	5		2			2	1					1	
歩道通行中	35	5		1		7	3	2	2			1	7		1		1	4						1	
死	0																								
傷	36	6		1		7	3	2	2			1	7		1		1	4						1	
路側帯通行中	8				1	1	1			1			1		1							2			
死	1																								
傷	7				1	1	1			1			1		1							2			
その他	185	20	10	11	4	27	15	6	4	3	3	4	9	5	4	1	2	26	9	4	5	5	6	2	
死	6					2	2	1										1							
傷	181	20	10	11	4	26	13	5	4	3	3	4	9	5	4	1	2	26	9	4	5	5	6	2	

(単位:件・人)

警察署		総	福	福	伊	二	郡	郡	須	白	石	糊	田	会	猪	喜	会	南	い	い	い	南	双	相	高	
事故類型		数	島	島	達	本	山	山	賀	河	川	倉	村	松	代	方	坂	津	わ	わ	わ	相	葉	馬	速	
車	両相	件死	9,372	1,263	383	215	151	1,460	640	376	454	105	103	171	593	92	183	85	66	1,213	646	300	335	268	200	70
		件死傷	41	1	3	1	2	0	3	1	6	3	1	1	2	2	2	0	3	1	4	0	3	0	1	1
正	面衝突	件死	419	35	9	13	12	23	32	23	29	12	7	20	26	24	13	7	11	40	20	11	22	11	18	1
		件死傷	15	0	2	0	0	0	0	0	0	0	0	0	1	1	1	0	3	1	1	0	2	0	0	0
追	越・追抜時	件死	7			1					1	1			1				1			1				
		件死傷	0			4						1	1			1				3			1			
そ	の他	件死	412	35	9	12	12	23	32	23	29	11	6	20	25	24	13	7	11	39	20	10	21	11	18	1
		件死傷	15	0	2	0	0	0	0	0	0	0	0	0	1	1	1	0	3	1	1	0	2	0	0	0
追	進	件死	4,274	561	180	90	74	641	317	155	235	44	37	78	248	38	74	36	27	585	288	148	127	142	94	55
		件死傷	5	0	0	0	0	0	1	0	2	0	0	0	0	0	0	0	0	0	0	0	0	0	0	1
進	行中	件死	5,639	678	228	113	98	814	423	208	305	57	51	89	349	68	106	54	40	771	384	210	173	204	130	86
		件死傷	3			12	79	35	25	35	1	7	4	10	27	4	12	4	8	70	36	14	15	13	19	26
駐	・停止中	件死	548	50	30	13	12	79	35	25	35	7	4	10	27	4	12	4	8	70	36	14	15	13	19	26
		件死傷	3			16	98	45	34	52	14	5	14	34	8	18	6	10	95	52	20	22	18	23	34	1
出	会	件死	3,726	511	150	77	62	562	282	130	200	37	33	68	221	34	62	32	19	515	252	134	112	129	75	29
		件死傷	2			82	716	378	174	253	43	46	75	315	60	88	48	30	676	332	190	151	186	107	52	
出	会	件死	4,910	620	189	99	82	716	378	174	253	43	46	75	315	60	88	48	30	676	332	190	151	186	107	52
		件死傷	2,862	395	125	75	32	494	183	127	123	32	30	42	195	17	63	21	20	341	203	80	142	64	58	
追	越・追抜時	件死	16	1	1	1	1	1	2	1	4	1	1	1	1	1	1	1	1	1	1	1	1	1	1	
		件死傷	3,498	451	148	93	43	582	214	163	154	41	37	50	257	31	81	29	27	418	264	96	162	88	69	
転	回	件死	110	15	3	4	8	11	3	4	8	2	1	6	4		8	2	1	9	1	6	7	3	1	3
		件死傷	1			1																				
後	退	件死	118	16	3	4	8	11	3	4	11	2	1	7	4		9	2	1	10	1	6	7	3	1	4
		件死傷	38	5	1		1	10	1	3	1			1	2		3		2	4	2	2				
進	路	件死	0																							
		件死傷	46	6	1		1	12	1	4	1			1	2		3		2	6	3	3				
左	折	件死	398	43	10	6	6	57	32	11	14	3	7	1	16	3	5	3	3	75	47	20	10	16	10	
		件死傷	0																							
右	折	件死	461	44	10	7	7	64	36	13	15	3	9	1	17	4	5	5	3	91	62	22	13	18	12	
		件死傷	103	14	2	1	2	23	3	6	1		1		7					17	12	3	2	2	9	
す	れ	件死	127	18	3	1	2	26	5	7	1		3		7				21	14	3		5		11	
		件死傷	102	12	5	1	1	11	8	6	3	4	3	1	3	2	2	3	1	17	4	3	3	9		
左	折	件死	125	13	6	2	2	14	9	7	3	4	3	1	4	3	2	3	1	20	6	4	5	13		
		件死傷	264	63	12	8	3	47	17	8	13	2	3	4	20	2	1	3		24	12	7	7	2	6	
右	折	件死	280	69	12	8	4	48	18	8	13	2	3	4	20	2	1	3		29	12	7	8	2	7	
		件死傷	690	104	34	14	11	119	35	24	26	6	11	13	63	6	12	8	1	92	51	18	15	17	10	0
右	折	件死	4	0	0	0	0	0	0	0	0	0	1	0	1	0	0	0	0	0	2	0	0	0	0	0
		件死傷	857	127	41	18	15	148	44	35	33	6	13	15	68	9	14	14	1	121	60	22	18	20	15	0
右	折	件死	528	75	24	11	11	83	24	20	19	3	11	8	53	5	9	5	1	76	40	17	12	14	7	
		件死傷	4																							
そ	の	件死	681	95	31	15	15	107	31	30	25	3	13	9	58	8	11	11	1	104	49	21	15	17	12	
		件死傷	162	29	10	3	36	11	4	7	3			5	10	1	3	3		16	11	1	3	3	3	
そ	の	件死	176	32	10	3	41	13	5	8	3			6	10	1	3	3		17	11	1	3	3	3	
		件死傷	112	16	2	3	1	24	9	9	1			3	5	9	2	2		9	6	2	2	2	3	2
そ	の	件死	0																							
		件死傷	129	20	2	4	1	25	10	9	1			3	8	10	2	2		14	6	2	2	3	3	2

(単位:件・人)

警察署 事故類型	警察署																							
	総 数	福 島	福 島 北	伊 達	二 本 松	郡 山	郡 山 北	須 賀 川	白 河	石 川	柳 倉	田 村	会 津 若 松	猪 苗 代	喜 多 方	会 津 坂 下	南 会 津	い わ き 中 央	い わ き 東	い わ き 南	南 相 馬	双 葉	相 馬	高 速 隊
車 両 単 独	件死	347	30	14	13	6	34	9	14	1	10	16	14	9	21	8	11	30	32	18	10	7	5	26
	死傷	29	2	0	0	0	2	1	2	0	2	0	0	0	2	1	4	3	1	1	1	0	0	5
工 作 物 衝 突	件死	408	40	15	15	9	36	10	9	14	1	22	15	16	26	11	12	34	32	17	11	9	5	39
	死傷	193	18	5	8	3	19	7	3	7	0	7	9	3	8	6	3	19	17	8	5	3	3	24
電 柱	件死	21	2	0	0	0	2	1	1	2	0	1	0	0	0	1	1	3	1	1	0	0	0	5
	死傷	241	26	5	9	4	21	8	4	7	0	13	10	8	10	8	3	22	17	7	7	5	3	37
標 識	件死	49	5	1	2	1	6			3		5	2	1	2	2	1	4	6	2	2	1		
	死傷	8					2			1		1						3	1					
分 離 帯 等	件死	55	8	1	2	1	4			3		5	3	2	2	2	2	3	5	2	3	2		
	死傷	10	2		1					2						1		1				1		
防 御 柵 等	件死	1								1		3												
	死傷	14	3		1					2						2		1				1		
家 屋 ・ 塙	件死	12	2		1		3		1						1				1	1				2
	死傷	1																						1
橋 梁 ・ 橋 脚	件死	14	2		1		3		1										1	1				4
	死傷	58	4		2		2	3		1		1	3	1	4		1	8	1	1	1	1	2	22
そ の 他	件死	5								1														4
	死傷	83	9		3		2	3				1	3	4	6		1	11	1	1	1	2	2	33
駐 車 車 両 衝 突 (運 転 者 不 在)	件死	21	1	1	1		4	1	1		1	1				1		3	4	2			1	
	死傷	3	1				1													1				
路 外 逸 脱	件死	24	1	1	1		6		2			2				2		3	4	1			1	
	死傷	8	1	1			1				1	2									1			
転 落	件死	0											2						1					
	死傷	10	1	1			3					1	2						1		1			
そ の 他	件死	35	3	2	1	2	3	3		1		2	1	1	1	2	1	3	4	2	1			
	死傷	3	1													1		1						
駐 車 車 両 衝 突 (運 転 者 不 在)	件死	41	2	2	1	3	3	5		2		2	2	2	1	2		4	5	2	2			
	死傷	40	4	2	2		4	2		1	1	1	3		1	2	1	6	3	3	1	1	1	
路 外 逸 脱	件死	46	5	2	2		4	2		1	1	1	3		3	3	3	6	3	3	1	1	1	
	死傷	43	2	2	1	3	1	0	1	2	0	2	2	0	6	0	5	2	3	4	3	0	0	0
転 倒	件死	6	0	0	0	0	0	0	0	0	1	0	0	0	1	0	3	0	0	0	1	0	0	0
	死傷	47	2	3	1	5	1	0	1	2	0	4	2	0	7	0	4	3	3	4	2	0	1	0
そ の 他	件死	30		2	1	3				1		2	1		5		4	1	3	3	2		1	
	死傷	5									1	1			1		3							
そ の 他	件死	32	3	1	5					1		2	1		5		3	1	3	3	2		1	
	死傷	13	2				1		1		1	1	1		1		1	1		1	1			
転 倒	件死	1																						
	死傷	15	2				1		1		1	2	1		2		1	2		1				
そ の 他	件死	45	2	4	1		4		2	3		3		4	5		2	1	8	2	1	1		2
	死傷	1							1															
そ の 他	件死	46	2	4	1		4		1	3		3		6	5		2	1	8	2	1	1		2
	死傷	26	4	1	1		6		3	1		1		2	1			2	1	1		2		
列 車	件死	1													1									
	死傷	28	5	1	2		6		3	1		1		2	1			2	1	1		2		
列 車	件死	0																						
	死傷	0																						
列 車	件死	0																						
	死傷	0																						

(15) 当事者別・違反別事故発生状況

(単位: 件・人)

違反	当事者種別	合 計	乗用車					貨物車				特殊車				二輪車					列車	軽車両			歩行者	不明								
			大 型	中 型	普 通	軽	ミニ カー	大 型	中 型	普 通	軽	計	大 農 耕 車	型 の 他	小 農 耕 車	型 の 他	計	自動二輪				原 付	計	自 転 車			付 自 転 補助 機車	そ の 他						
																		小型 二輪	軽 二輪	原付 二輪														
合	計	10,665	16	14	5,643	2,892	0	8,565	175	200	552	886	1,813	2	3	4	1	10	33	20	12	65	111	176	0	52	1	0	0	1	47			
	件死	112	0	0	41	29	0	70	5	0	10	17	32	0	0	2	0	2	1	1	0	2	5	7	0	1	0	0	0	0				
	死傷	13,253	17	26	7,063	3,611	0	10,717	206	275	694	1,055	2,230	2	3	2	1	8	39	21	15	75	114	189	0	52	1	0	0	1	55			
車	等	10,617	16	14	5,643	2,892	0	8,565	175	200	552	886	1,813	2	3	4	1	10	33	20	12	65	111	176	0	52	1	0	0	0	0			
	件死	112	0	0	41	29	0	70	5	0	10	17	32	0	0	2	0	2	1	1	0	2	5	7	0	1	0	0	0	0	0			
	死傷	13,197	17	26	7,063	3,611	0	10,717	206	275	694	1,055	2,230	2	3	2	1	8	39	21	15	75	114	189	0	52	1	0	0	0	0			
悪	質	1,248	1	0	653	380	0	1,034	10	24	38	109	181	0	0	0	0	0	5	2	1	8	16	24	0	9	0	0	0	0	0			
	件死	36	0	0	14	12	0	26	1	0	1	5	7	0	0	0	0	0	0	0	0	0	2	2	0	1	0	0	0	0	0			
	死傷	1,588	1	0	842	489	0	1,332	11	30	48	135	224	0	0	0	0	0	7	2	1	10	14	24	0	8	0	0	0	0	0			
	信号無視	407	1		199	139		339	7	9	12	31	59					0	2	1	1	4	2	6		3								
	件死	4			2	1		3	1			1						0				0		0										
	死傷	565	1		286	185		472	7	13	18	45	83					0	3	1	1	5	2	7		3								
	最高速度	15			10	2		12		1			1					0	2			2		2										
	件死	7			6	1		7					0					0				0		0										
	死傷	13			7	2		9		1			1					0	3			3		3										
	通区・追越	127			56	48		104	2	2	2	15	21					0	1			1		1										
	件死	12			3	6		9				3	3					0				0		0										
	死傷	201			96	76		172	3	2	5	17	27					0	1			1		1										
	一時不停止	385			201	110		311		2	11	44	57					0				0	14	14										
	件死	6			1	3		4					0					0				0	2	2										
	死傷	489			263	140		403		2	13	56	71					0				0	12	12										
	歩行者等	294			178	76		254	1	8	12	18	39					0		1		1		1										
	件死	5			1	1		2				2	3					0				0		0										
	死傷	298			181	78		259	1	10	11	16	38					0		1		1		1										
	酒酔い運転	20			9	5		14		2	1	1	4					0				0		0										
	件死	2			1			1					0					0				0		0										
	死傷	22			9	8		17		2	1	1	4					0				0		0										
	横断等禁止	19			10	4		14		1	1	1	3					0		1		1	1	2										
	件死	0						0					0					0				0		0										
	死傷	25			14	5		19		1	1	1	3					0		2		2	1	3										
	車間距離保持	9			6	2		8					0					0			1	1	1	1										
	件死	0						0					0					0				0		0										
	死傷	19			12	6		18					0					0		1		1	1	1										
	進路変更禁止	3			2			2				1	1					0				0		0										
	件死	0						0					0					0				0		0										
	死傷	5			3			3				2	2					0				0		0										
	右折違反	29			7	7		14	1	1	2	6	10					0			1	1	4	5										
	件死	2			1			1					0					0				0	1	1										
	死傷	32			8	8		16	1	1	3	7	12					0			1	1	3	4										
	左折違反	18			9	5		14			1	3	4					0				0		0										
	件死	0						0					0					0				0		0										
	死傷	19			9	6		15			1	3	4					0				0		0										
	優先通行等	282		2	142	87		231		3	7	36	46					0				0	5	5										
	件死	3			1			1			1	1	2					0				0		0										
	死傷	351		2	176	106		284		3	6	50	59					0				0	8	8										
	交差点安全	815	2	2	443	223		670	4	7	37	81	129					0	1		2	3	12	15										
	件死	7			2	2		4			1	2	3					0				0		0										
	死傷	960	2	6	501	283		792	4	7	41	97	149					0	1		2	3	15	18										
	徐行違反	108		2	60	32		94			7	3	10					0		1	2	3	1	4										
	件死	0						0					0					0				0		0										
	死傷	150		10	75	43		128			11	4	15					0		1	5	6	1	7										
	乗車不相当	1						0				1	1					0				0		0										
	件死	0						0					0					0				0		0										
	死傷	1						0				1	1					0				0		0										

(16)当事者種別・年齢別発生状況

(単位:件・人)

年齢	当事者種別	合計	乗用車					貨物車				特殊車				二輪車					軽自動車			歩行者	不明						
			計	大 型	中 型	普通	軽	ミニ カー	計	大 型	中 型	普通	軽	計	大 型		小 型		計	原 付	計	計	自 転 車			駆 動 補 助 機	自 転 車	そ の 他			
															農 耕 車	そ の 他	農 耕 車	そ の 他											自 動 二 輪	軽 二 輪	原 付 二 輪
															計	計	計	計											計	計	
合計	件死傷	10,665 112 13,253	16 0 17	14 0 26	5,643 41 7,063	2,892 29 3,611	0 0 0	8,565 70 10,717	175 5 206	200 0 275	552 10 694	886 17 1,055	1,813 32 2,230	2 0 2	3 0 3	4 2 2	1 0 1	10 2 8	33 1 39	20 1 21	12 0 15	65 2 75	111 5 114	176 7 189	52 1 52	1 0 1	0 0 0	1 0 1	47 0 55		
6歳以下	件死傷	2 0 2					0 0 0					0 0 0						0 0 0				0 0 0	2 0 2								
7~15歳	件死傷	13 0 13					0 0 0				1 1 1	1 1 1						0 0 0			1 1 1	1 0 1	11 0 11								
16~19歳	件死傷	453 6 595			186 4 256	214 4 280	400 4 536			6 7 13	12 1 20	18 1 20						0 0 0	3 0 4	2 0 2	2 0 2	7 0 8	17 1 20	24 1 28	11 1 11						
20~24歳	件死傷	1,275 9 1,638			643 4 846	509 5 636	1,152 9 1,482	3 3 7	14 14 21	47 47 60	38 38 50	102 0 134						0 0 0	3 3 3	4 4 4	1 1 1	8 0 8	11 0 12	19 0 20	2 0 2						
25~29歳	件死傷	1,042 7 1,318	1 1 1	1 1 1	558 5 706	315 1 397	875 6 1,105	7 7 7	28 28 38	73 73 99	43 43 51	151 0 195						0 0 0	7 1 8	1 1 2	1 1 1	9 1 11	7 1 7	16 1 18							
30~34歳	件死傷	960 13 1,218	1 1 1	1 1 1	514 4 650	279 4 352	795 8 1,004	19 19 23	28 28 39	56 3 79	46 2 51	149 5 192				1 1 1		0 0 0	4 0 6	3 0 3	1 0 4	8 0 13	7 0 8	15 0 21							
35~39歳	件死傷	990 9 1,249	4 4 5		553 3 712	259 2 315	816 5 1,032	33 2 36	24 24 37	68 1 84	38 1 47	163 4 204						0 0 0	5 0 7		1 0 1	6 0 8	2 0 2	8 0 10	3 0 3						
40~44歳	件死傷	851 8 1,032			498 3 623	214 1 251	712 4 874	21 21 24	20 20 24	52 3 57	35 1 40	128 4 145						0 0 0	4 0 4	2 0 3	1 0 1	7 0 8	4 0 5	11 0 13							
45~49歳	件死傷	808 10 978	2 2 2	2 2 2	444 4 543	190 3 234	638 7 781	34 2 43	23 23 27	52 1 63	50 3 52	159 3 185						0 0 0	1 0 1	3 0 3	1 0 1	4 0 4	4 0 5	8 0 9	3 0 3						
50~54歳	件死傷	801 8 977	3 3 3	3 3 7	427 4 520	179 1 217	612 5 747	24 1 33	19 19 29	53 53 61	78 1 93	174 2 216						0 0 0	2 1 2	4 1 3	1 1 1	7 1 6	6 1 6	13 1 12	2 1 2						
55~59歳	件死傷	922 7 1,110	3 3 3		484 2 573	207 1 256	694 3 832	10 10 11	25 25 38	57 57 73	115 1 136	207 3 258		2 2 2	1 1 1			3 0 3	2 0 2	1 1 1	2 0 2	5 0 5	8 0 8	13 0 13	4 1 3	1 1 1					
60~64歳	件死傷	830 10 1,022	1 1 1	1 1 9	447 6 554	187 3 226	636 9 790	17 17 19	12 12 14	45 45 58	107 1 127	181 1 218		1 1 1				1 0 1	1 0 1	1 0 1	1 0 1	7 0 7	8 0 8	4 0 5							
65~69歳	件死傷	611 5 753	1 1 1	3 3 3	354 4 432	121 1 156	479 4 592	2 2 2	4 4 5	25 1 30	96 1 119	127 1 156		1 0 1				1 0 1			1 0 1	2 0 2	2 0 2	2 0 2							
70~74歳	件死傷	465 9 564		2 2 2	239 1 283	101 1 139	342 1 424	3 3 3	3 3 3	5 5 7	93 4 112	104 4 125		1 1 1				1 0 1			1 0 1	2 0 2	12 3 9	14 3 11	3 3 3						
75~79歳	件死傷	370 5 466			192 4 243	73 2 97	265 2 340	2 2 2		6 1 7	82 2 102	90 3 111		1 0 1				1 0 1			0 0 0	10 0 10	10 0 10	3 0 3							
80歳以上	件死傷	225 6 263		1 1 1	104 2 122	44 1 55	149 3 178			7 7 9	52 1 61	59 1 70		1 1 1				1 0 0			0 0 0	14 1 13	14 1 13	2 1 2							
不明	件死傷	47 0 55					0 0 0					0 0 0						0 0 0			0 0 0	0 0 0	0 0 0							47 0 55	

(17)年齢別・違反別事故発生状況

(単位:件・人)

違反	年齢	16		20歳代			30歳代			40歳代			50歳代			60歳代			70歳代			80歳以上	不明	合計
		歳未満	19	20	25	計	30	35	計	40	45	計	50	55	計	60	65	計	70	75	計			
				24	29		34	39		44	49		54	59		64	69		74	79				
合	計	15	453	1,275	1,042	2,317	960	990	1,950	851	808	1,659	801	922	1,723	830	611	1,441	465	370	835	225	47	10,665
	死	0	6	9	7	16	13	9	22	8	10	18	8	7	15	10	5	15	9	5	14	6	0	112
	傷	15	595	1,638	1,318	2,956	1,218	1,249	2,467	1,032	978	2,010	977	1,110	2,087	1,022	753	1,775	564	466	1,030	263	55	13,253
車	等	15	453	1,275	1,042	2,317	960	990	1,950	851	808	1,659	801	922	1,723	830	611	1,441	465	369	834	225	0	10,617
	計	0	6	9	7	16	13	9	22	8	10	18	8	7	15	10	5	15	9	5	14	6	0	112
	死	15	595	1,638	1,318	2,956	1,218	1,249	2,467	1,032	978	2,010	977	1,110	2,087	1,022	753	1,775	564	465	1,029	263	0	13,197
	傷	15	595	1,638	1,318	2,956	1,218	1,249	2,467	1,032	978	2,010	977	1,110	2,087	1,022	753	1,775	564	465	1,029	263	0	13,197
悪	質	2	57	117	92	209	99	106	205	79	86	165	97	115	212	132	84	216	84	60	144	38	0	1,248
	違	0	3	3	1	4	5	3	8	3	4	3	3	3	6	3	3	6	3	1	4	1	0	36
	反	2	84	148	121	269	113	128	241	97	114	211	119	145	264	189	100	289	107	82	189	39	0	1,588
	死	0	3	3	1	4	5	3	8	3	4	3	3	3	6	3	3	6	3	1	4	1	0	36
	傷	2	84	148	121	269	113	128	241	97	114	211	119	145	264	189	100	289	107	82	189	39	0	1,588
	計	2	57	117	92	209	99	106	205	79	86	165	97	115	212	132	84	216	84	60	144	38	0	1,248
	死	0	3	3	1	4	5	3	8	3	4	3	3	3	6	3	3	6	3	1	4	1	0	36
	傷	2	84	148	121	269	113	128	241	97	114	211	119	145	264	189	100	289	107	82	189	39	0	1,588
	計	2	57	117	92	209	99	106	205	79	86	165	97	115	212	132	84	216	84	60	144	38	0	1,248
	死	0	3	3	1	4	5	3	8	3	4	3	3	3	6	3	3	6	3	1	4	1	0	36
	傷	2	84	148	121	269	113	128	241	97	114	211	119	145	264	189	100	289	107	82	189	39	0	1,588
	計	2	57	117	92	209	99	106	205	79	86	165	97	115	212	132	84	216	84	60	144	38	0	1,248
	死	0	3	3	1	4	5	3	8	3	4	3	3	3	6	3	3	6	3	1	4	1	0	36
	傷	2	84	148	121	269	113	128	241	97	114	211	119	145	264	189	100	289	107	82	189	39	0	1,588
	計	2	57	117	92	209	99	106	205	79	86	165	97	115	212	132	84	216	84	60	144	38	0	1,248
	死	0	3	3	1	4	5	3	8	3	4	3	3	3	6	3	3	6	3	1	4	1	0	36
	傷	2	84	148	121	269	113	128	241	97	114	211	119	145	264	189	100	289	107	82	189	39	0	1,588
	計	2	57	117	92	209	99	106	205	79	86	165	97	115	212	132	84	216	84	60	144	38	0	1,248
	死	0	3	3	1	4	5	3	8	3	4	3	3	3	6	3	3	6	3	1	4	1	0	36
	傷	2	84	148	121	269	113	128	241	97	114	211	119	145	264	189	100	289	107	82	189	39	0	1,588
	計	2	57	117	92	209	99	106	205	79	86	165	97	115	212	132	84	216	84	60	144	38	0	1,248
	死	0	3	3	1	4	5	3	8	3	4	3	3	3	6	3	3	6	3	1	4	1	0	36
	傷	2	84	148	121	269	113	128	241	97	114	211	119	145	264	189	100	289	107	82	189	39	0	1,588
	計	2	57	117	92	209	99	106	205	79	86	165	97	115	212	132	84	216	84	60	144	38	0	1,248
	死	0	3	3	1	4	5	3	8	3	4	3	3	3	6	3	3	6	3	1	4	1	0	36
	傷	2	84	148	121	269	113	128	241	97	114	211	119	145	264	189	100	289	107	82	189	39	0	1,588
	計	2	57	117	92	209	99	106	205	79	86	165	97	115	212	132	84	216	84	60	144	38	0	1,248
	死	0	3	3	1	4	5	3	8	3	4	3	3	3	6	3	3	6	3	1	4	1	0	36
	傷	2	84	148	121	269	113	128	241	97	114	211	119	145	264	189	100	289	107	82	189	39	0	1,588
	計	2	57	117	92	209	99	106	205	79	86	165	97	115	212	132	84	216	84	60	144	38	0	1,248
	死	0	3	3	1	4	5	3	8	3	4	3	3	3	6	3	3	6	3	1	4	1	0	36
	傷	2	84	148	121	269	113	128	241	97	114	211	119	145	264	189	100	289	107	82	189	39	0	1,588
	計	2	57	117	92	209	99	106	205	79	86	165	97	115	212	132	84	216	84	60	144	38	0	1,248
	死	0	3	3	1	4	5	3	8	3	4	3	3	3	6	3	3	6	3	1	4	1	0	36
	傷	2	84	148	121	269	113	128	241	97	114	211	119	145	264	189	100	289	107	82	189	39	0	1,588
	計	2	57	117	92	209	99	106	205	79	86	165	97	115	212	132	84	216	84	60	144	38	0	1,248
	死	0	3	3	1	4	5	3	8	3	4	3	3	3	6	3	3	6	3	1	4	1	0	36
	傷	2	84	148	121	269	113	128	241	97	114	211	119	145	264	189	100	289	107	82	189	39	0	1,588
	計	2	57	117	92	209	99	106	205	79	86	165	97	115	212	132	84	216	84	60	144	38	0	1,248
	死	0	3	3	1	4	5	3	8	3	4	3	3	3	6	3	3	6	3	1	4	1	0	36
	傷	2	84	148	121	269	113	128	241	97	114	211	119	145	264	189	100	289	107	82	189	39	0	1,588
	計	2	57	117	92	209	99	106	205	79	86	165	97	115	212	132	84	216	84	60	144	38	0	1,248
	死	0	3	3	1	4	5	3	8	3	4	3	3	3	6	3	3	6	3	1	4	1	0	36
	傷	2	84	148	121	269	113	128	241	97	114	211	119	145	264	189	100	289	107	82	189	39	0	1,588
	計	2	57	117	92	209	99	106	205	79	86	165	97	115	212	132	84	216	84	60	144	38	0	1,248
	死	0	3	3	1	4	5	3	8	3	4	3	3	3	6	3	3	6	3	1	4	1	0	36
	傷	2	84	148	121	269	113	128	241	97	114	211	119	145	264	189	100	289	107	82	189	39	0	1,588
	計	2	57	117	92	209	99	106	205	79	86	165	97	115	212	132	84	216	84	60	144	38	0	1,248
	死	0	3	3	1	4	5	3	8	3	4	3	3	3	6	3	3	6	3	1	4	1	0	36
	傷	2	84	148	121	269	113	128	241	97	114	211	119	145	264	189	100	289	107	82				

(単位:件・人)

違反	年 齢	16 歳未 満	20歳代			30歳代			40歳代			50歳代			60歳代			70歳代			80 歳 以 上	不明	合計	
			16 歳未 満	20 歳代	25 歳代	計	30 歳代	35 歳代	計	40 歳代	45 歳代	計	50 歳代	55 歳代	計	60 歳代	65 歳代	計	70 歳代	75 歳代				計
整備不良車運転	件死			1	2	3			0			0	2		2			0			0			5
	死傷			1	3	4			0			0	0		0			0			0			0
過 労 運 転	件死		7	3	4	7	1	1	2	3		3	3		3		1	1			0			23
	死傷		9	3	9	12	1	1	2	3		3	5		5		3	3			0			0
ド ア 開 放	件死					0	1	1	2		2	4	2	6	1	1	2	1			1			13
	死傷					0	1	1	2		2	4	2	6	1	1	2	1			1			0
安全運転義務違反	件死	12	347	1,045	845	1,890	759	764	1,523	663	623	1,286	593	663	1,256	584	421	1,005	305	255	560	141	0	8,020
	死傷	0	3	5	5	10	5	5	10	3	8	11	5	3	8	7	2	9	4	4	8	5	0	64
	件死	12	438	1,347	1,067	2,414	990	979	1,969	802	751	1,553	720	788	1,508	700	522	1,222	371	313	684	166	0	9,966
ハンドル操作	件死	1	5	17	9	26	13	10	23	19	9	28	12	11	23	11	7	18	8	10	18	5		147
	死傷	1	10	22	12	34	20	12	32	26	12	38	16	17	33	12	10	22	6	14	20	5		12
ブレーキ操作	件死	1	41	121	73	194	74	63	137	40	55	95	59	64	123	32	41	73	25	24	49	18		731
	死傷	1	49	147	87	234	106	76	182	50	64	114	77	79	156	37	46	83	33	29	62	20		2
前方不注意	件死	5	150	437	347	784	304	298	602	255	227	482	198	221	419	219	136	355	96	82	178	58		3,033
	死傷	3	3	2	5	10	5	4	10	1	7	8	3	1	4	4	2	6	1	2	3	1		35
	件死	5	188	599	464	1,063	410	407	817	331	282	613	260	293	553	280	178	458	124	105	229	75		4,001
動静不注視	件死	3	64	217	164	381	154	160	314	126	129	255	102	107	209	94	59	153	49	45	94	15		1,488
	死傷	3	84	281	215	496	196	207	403	155	165	320	123	131	254	111	68	179	55	57	112	15		1
安全不確認	件死	1	78	214	216	430	187	209	396	201	186	387	200	248	448	216	163	379	121	90	211	40		2,370
	死傷	1	94	250	247	497	220	245	465	215	209	424	217	256	473	248	197	445	143	104	247	45		9
安全速度	件死	7	35	33	68	19	20	39	18	14	32	19	10	29	8	11	19	5	4	9	3		206	
	死傷	10	42	39	81	27	28	55	21	16	37	24	10	34	9	17	26	9	4	13	3		4	
その他	件死	1	2	4	3	7	8	4	12	4	3	7	3	2	5	4	8	1			1			45
	死傷	1	3	6	3	9	11	4	15	4	3	7	3	2	5	3	6	9	1		1	2		1
その他	件死		1	1	1	2	2	2	4	1	4	5	3	4	7	2	1	3	2		2			24
	死傷		2	1	1	2	3	3	6	1	4	5	3	4	7	2	1	3	2		2			0
歩行者 計	件死	0	0	0	0	0	0	0	0	0	0	0	0	0	0	0	0	0	0	1	1	0		1
	死傷	0	0	0	0	0	0	0	0	0	0	0	0	0	0	0	0	0	0	0	0	0		0
信号無視	件死					0			0									0			0			0
	死傷					0			0									0			0			0
駐停車車両の直前直後横断	件死					0			0									0			0			0
	死傷					0			0									0			0			0
走行車両の直前直後横断	件死					0			0									0			0			0
	死傷					0			0									0			0			0
飛び出し	件死					0			0									0			0			0
	死傷					0			0									0			0			0
その他	件死					0			0									0			1	1		1
	死傷					0			0									0			0	0		0
不 明	件死					0			0									0			0			47
	死傷					0			0									0			0			0
						0			0									0			0			55

(18) 当事者種別・形状別発生状況

(単位:件・人)

年齢	当事者種別	合計	乗用車					貨物車				特殊車				二輪車					軽自動車			歩行者	不明					
			大 型	中 型	普 通	軽	ミニ カー	計	大 型	中 型	普 通	軽	計	大 型		小 型		計	原 付	計	自 転 車	駆 動 補 助 機 車	そ の 他							
														大 農 耕 車	そ の 他	小 農 耕 車	そ の 他									小 型 二 輪	軽 二 輪	原 付 二 種		
														計	計	計	計													
合 計	件	10,665	16	14	5,643	2,892	0	8,565	175	200	552	886	1,813	2	3	4	1	10	33	20	12	65	111	176	52	1	0	1	47	
	死	112	0	0	41	29	0	70	5	0	10	17	32	0	0	2	0	2	1	1	0	2	5	7	1	0	0	0		
	傷	13,253	17	26	7,063	3,611	0	10,717	206	275	694	1,055	2,230	2	3	2	1	8	39	21	15	75	114	189	52	1	0	1	55	
乗	バス	件	16	16				16					0					0												
	死	0						0					0					0												
	傷	17	17					17					0					0												
用	マイクロバス	件	12	12				12					0					0												
	死	0						0					0					0												
	傷	20	20					20					0					0												
用	ミニバン等	件	864	1	848	15		864					0					0												
	死	9			9			9					0					0												
	傷	1,131	5	1,103	23		1,131						0					0												
車	トレーラー	件	5		4	1		5					0					0												
	死	0						0					0					0												
	傷	8		7	1		8						0					0												
車	セダン等	件	7,668	1	4,791	2,876		7,668					0					0												
	死	61			32	29		61					0					0												
	傷	9,541	1	5,953	3,587		9,541						0					0												
車	冷凍保冷車	件	56					0	12	25	12	7	56					0												
	死	0						0					0					0												
	傷	81						0	19	35	18	9	81					0												
車	ダンブカー	件	55					0	19	9	22	5	55					0												
	死	1						0			1		1					0												
	傷	69						0	25	15	21	8	69					0												
車	ワンボックス車	件	340					0	2	1	123	214	340					0												
	死	4						0			1	3	4					0												
	傷	416						0	3	1	162	250	416					0												
車	ライトバン	件	514					0	2		246	266	514					0												
	死	9						0			4	5	9					0												
	傷	610						0	2		292	316	610					0												
車	トレーラー	件	22					0	20	2			22					0												
	死	1						0	1				1					0												
	傷	24						0	21	3			24					0												
車	その他トラック等	件	826					0	120	163	149	394	826					0												
	死	17						0	4		4	9	17					0												
	傷	1,030						0	136	221	201	472	1,030					0												
対象外当事者 乗用車・貨物車以外 当事者不明	件	287						0					0	2	3	4	1	10	33	20	12	65	111	176	52	1		1	47	
	死	10						0					0			2		2	1	1		2	5	7	1					
	傷	306						0					0	2	3	2	1	8	39	21	15	75	114	189	52	1	1	55		

(19) 当事者種別・用途別発生状況

(単位:件・人)

違反	当事者種別	合 計	乗用車										貨物車				特殊車				二輪車				軽車両		歩行者	不明		
			大 型	中 型	普 通	軽	ミニ カー	計	大 型	中 型	普 通	軽	計	大 型	小 型	農 耕 車	農 耕 車 他	計	自動二輪			原 付	計	自 転 車	駆 動 自 転 機 車	そ の 他				
																			小型 二輪	軽 二 輪	原 付 二 種									
																													計	原 付
合	計	10,665	16	14	5,643	2,892	0	8,585	175	200	552	886	1,813	2	3	4	1	10	33	20	12	65	111	176	52	1	0	1	47	
	死	112	0	0	41	29	0	70	5	0	10	17	32	0	0	2	0	2	1	1	0	2	5	7	1	0	0	0		
	傷	13,253	17	26	7,063	3,611	0	10,717	206	275	694	1,055	2,230	2	3	2	1	8	39	21	15	75	114	189	52	1	0	1	55	
事業用	路線バス	10	10					10					0					0				0								
	死	0						0					0										0							
	傷	11	11					11					0										0							
	貸切バス	5	3	2				5					0										0							
	死	0						0					0										0							
	傷	5	3	2				5					0										0							
	タクシー・ハイヤー法人	122			121	1		122					0										0							
死	0						0					0										0								
傷	140			139	1		140					0										0								
タクシー・ハイヤー個人	1			1			1					0										0								
死	0						0					0										0								
傷	1			1			1					0										0								
その他乗用	1			1			1					0										0								
死	0						0					0										0								
傷	1			1			1					0										0								
その他貨物	314						0	144	114	26	30	314										0								
死	4						0	3		1	4											0								
傷	398						0	171	160	37	30	398										0								
自家用	レンタカー	61		2	33	6	41					19										1								
	死	0					0					0										0								
	傷	90		2	49	8	59					30										1								
	スクールバス	1		1			1					0										0								
	死	0					0					0										0								
	傷	1		1			1					0										0								
	代行運転代行運転自動車	6			5	1		6					0										0							
死	0						0					0									0									
傷	9			6	3		9					0										0								
代行運転随伴用自動車	13			8	5		13					0										0								
死	0						0					0										0								
傷	18			13	5		18					0										0								
その他乗用	8,538	3	9	5,474	2,879		8,365					0										64	109	173						
死	77			41	29		70					0										2	5	7						
傷	10,658	3	21	6,854	3,594		10,472					0										39	20	15	74	112	186			
その他貨物	1,482						0	31	79	516	854	1,480										0	2	2						
死	28						0	2		9	17	28										0		0						
傷	1,804						0	35	103	641	1,023	1,802										0	2	2						
対象外当事者 乗用車・貨物車以外 当事者不明	111						0					0	2	3	4	1	10					0	0	52	1		1	47		
死	3						0					0			2		2					0	0	1						
傷	117						0					0	2	3	2	1	8					0	0	52	1		1	55		

(20) 地方振興局別交通事故発生状況

(単位:件・人)

振興局	区分			発生状況						青年運転者						女性運転者						高齢運転者							
				本年			前年比			本年			前年比			本年			前年比			本年			前年比				
	市	町	村	件数	死者	傷者	件数	死者	傷者	件数	死者	傷者	件数	死者	傷者	件数	死者	傷者	件数	死者	傷者	件数	死者	傷者	件数	死者	傷者		
県北地方振興局	福島市	福島署		1373	7	1600	-46	3	-116	183	0	222	-24		-33	505	1	592	-39		1	-64	220	4	246	13	4	-16	
		福島北署		378	2	442	-62	0	-108	71	1	85	-8		0	-19	155	1	184	-25		0	-37	62	0	72	-12	-1	-26
		計		1751	9	2042	-108	3	-224	254	1	307	-32		0	-52	660	2	776	-64		1	-101	282	4	318	1	3	-42
		伊達市		253	1	312	24	-1	43	43	0	51	6		7	105	0	130	21			32	50	0	58	-2		-6	
		二本松市		179	3	228	-17	0	-17	31	1	43	-14		1	-13	69	0	79	-7			-29	28	0	34	-8	-3	-6
	伊達郡	桑折町		35	1	50	-11	0	-3	1	0	1	-3			-3	9	0	11	-1			-3	9	0	15	-3	-1	3
		国見町		17	0	20	-12		-15	2	0	2	-2			-2	5	0	5	1			1	3	0	4	-2		-4
		川俣町		46	1	53	-3	1	-3	5	0	7	-2			-1	15	0	16	2			2	10	0	13	-1		1
		計		98	2	123	-26	1	-21	8	0	10	-7		0	-6	29	0	32	2		0	0	22	0	32	-6	-1	0
		本宮市		167	3	188	-1	1	-16	36	1	41	11		1	8	58	0	66	3			3	14	1	16	-7	1	-10
安達郡	大玉村		27	0	34	-15		-19	6	0	7	-4			-8	11	0	12	-4			-8	6	0	8	-1		-1	
	計		2475	18	2927	-143	4	-254	378	3	459	-40		2	-64	932	2	1095	-49		1	-103	402	5	466	-23	0	-65	
県中地方振興局	郡山市	郡山署		1652	8	1964	-116	-1	-200	277	1	346	-44	-1	-64	612	2	718	-83	-1	-142	188	3	213	-16	3	-35		
		郡山北署		523	6	657	21	-3	28	90	3	115	-11	2	-19	167	2	209	-13	1	-12	69	0	91	17	-3	25		
		計		2175	14	2621	-95	-4	-172	367	4	461	-55	1	-83	779	4	927	-96	0	-154	257	3	304	1	0	-10		
		須賀川市		334	5	426	-100	-1	-120	55	2	70	-29	1	-35	107	2	141	-43	0	-48	52	3	62	-16	1	-24		
	岩瀬郡	鏡石町		68	1	86	0	0	-5	9	0	11	-2	-1	-2	21	0	24	0			-3	10	0	16	-2		-4	
		天栄村		15	0	19	-3		-14	2	0	2	1		1	6	0	6	0			-4	3	0	7	1		5	
		計		83	1	105	-3	0	-19	11	0	13	-1	-1	-1	27	0	30	0	0	-7	13	0	23	-1	0		1	
	石川郡	石川町		47	1	56	-16	0	-22	8	1	11	-5	0	-8	11	0	13	-17	-1	-21	10	0	10	2			0	
		玉川村		34	1	37	-1	1	-7	1	0	1	-4		-4	8	0	9	-4		-5	7	0	8	3			2	
		平田村		12	0	17	-7	-1	-9	2	0	4	-4		-6	5	0	7	-1		-1	2	0	2	-2			-3	
計			125	3	153	-21	1	-31	13	1	18	-14	0	-21	37	0	48	-18	-1	-18	30	0	35	9	0			7	
	田村市		128	1	150	-2	-1	-15	23	0	26	8		10	51	0	61	4	-2	0	24	1	27	5	1		-1		
田村郡	三春町		53	0	67	-7	-1	-13	12	0	13	1	-1	-1	17	0	23	-2			-1	11	0	15	2			2	
	小野町		27	0	38	-5	-1	5	7	0	7	4		4	10	0	16	-2			3	2	0	5	0			3	
	計		80	0	105	-12	-2	-8	19	0	20	5	-1	3	27	0	39	-4	0	2	13	0	20	2	0			5	
	計		2925	24	3560	-233	-7	-365	488	7	608	-86	0	-127	1028	6	1246	-157	-3	-225	389	7	471	0	2			-22	
県南地方振興局	白河市	白河署		327	8	385	7	4	-45	44	0	54	-25	-1	-48	133	1	153	10	1	-8	53	0	63	4			-7	
		西郷村		61	1	92	-10	-1	-19	20	0	31	11			13	26	0	34	2			-5	9	0	12	0		-4
		計		178	3	241	-10	-2	-12	39	0	55	13	0	14	67	0	87	-3	-1	-10	21	0	32	-14	-2			-20
	東白川郡	棚倉町		76	2	90	10	0	4	21	0	26	11		12	28	1	32	0	0	-1	11	1	13	5	0			3
		矢祭町		15	0	21	-3		-3	2	0	2	1		0	5	0	8	-2			1	3	0	6	-1			-1
		計		122	5	150	1	3	-13	29	1	37	11	1	13	43	2	53	-7	1	-8	21	1	27	3	0			-8
		堀田町		25	2	31	-8	2	-18	4	0	6	-2		-1	9	1	11	-4	1	-8	5	0	5	-3				-13
		鮫川村		6	1	8	2	1	4	2	1	3	1	1	2	1	0	2	-1		0	2	0	3	2				3
		計		122	5	150	1	3	-13	29	1	37	11	1	13	43	2	53	-7	1	-8	21	1	27	3	0			-8
		計		627	16	776	-2	5	-70	112	1	146	-1	0	-21	243	3	293	0	1	-26	95	1	122	-7	-2			-35

(単位:件・人)

振興局	区分	発生状況						青年運転者						女性運転者						高齢運転者							
		本年			前年比			本年			前年比			本年			前年比			本年			前年比				
		件数	死者	傷者	件数	死者	傷者	件数	死者	傷者	件数	死者	傷者	件数	死者	傷者	件数	死者	傷者	件数	死者	傷者	件数	死者	傷者		
会津地方振興局	会津若松市	648	5	822	-92	1	-74	81	1	99	-29	1	-36	236	2	299	-44	1	-28	98	2	133	-12	2	-8		
	喜多方市	207	5	263	24	2	29	27	0	32	8	-1	10	67	2	81	3	1	2	49	0	62	10		5		
	耶麻郡	北塩原村	14	0	19	-10		-18	1	0	2	-2		-3	2	0	3	-2		-1	2	0	2	-3		-7	
		西会津町	16	1	21	8	-1	14	0	0	0	-2		-2	7	0	11	5		9	3	0	4	1	-1	3	
		磐梯町	17	0	25	-4		-6	3	0	5	1		1	3	0	4	-2		-3	1	0	1	-4		-8	
		猪苗代町	84	2	158	-27	1	-21	14	0	28	-8		-14	18	2	42	-13	2	-10	14	0	28	-11	-1	-11	
		計	131	3	223	-33	0	-31	18	0	35	-11	0	-18	30	2	60	-12	2	-5	20	0	35	-17	-2	-23	
	河沼郡	会津坂下町	69	2	94	7	0	18	12	1	15	7	1	10	21	0	25	-6		-3	15	0	20	2	-1	-3	
		湯川村	12	0	20	-1		4	1	0	1	-1		-1	3	0	4	-1		-2	3	0	8	2		6	
		柳津町	12	0	20	3	-1	6	0	0	0	-1		-1	5	0	8	2	-1	6	1	0	2	-1		-3	
	計	93	2	134	9	-1	28	13	1	16	5	1	8	29	0	37	-5	-1	1	19	0	30	3	-1		0	
	大沼郡	会津美里町	41	0	47	-14		-24	3	0	3	-5		-5	10	0	10	-9		-13	9	0	11	-4		-6	
三島町		2	0	3	-1	-1	1	0	0	0			0	0	0	0			1	0	0	2	-1		0		
金山町		8	0	11	6		8	2	0	2	2		2	1	0	3	1		3	1	0	3	0		2		
昭和村		0	0	0	-1		-1	0	0	0	0		0	0	0	0	0		0	0	0	0	0		0		
計		51	0	61	-10	-1	-16	5	0	5	-3	0	-3	11	0	13	-8	0	-10	11	0	16	-5	0		-4	
計	1130	15	1503	-102	1	-64	144	2	187	-30	1	-39	373	6	490	-66	3	-40	197	2	276	-21	-1		-30		
南会津郡	南会津町	55	5	69	14	3	21	4	0	4	-2	-1	-1	12	0	13	3	-1	4	17	3	20	5	3		6	
	下郷町	30	1	43	0	1	3	4	0	4	0		-1	8	0	11	1		0	11	1	15	5	1		6	
	只見町	2	1	2	-1	1	-1	0	0	0	0			2	1	2	2	1	2	1	1	1	0	1		0	
	檜枝岐村	2	1	2	-6	1	-10	0	0	0	0			0	0	0	-1		-2	0	0	0	-1			-3	
	計	89	8	116	7	6	13	8	0	8	-2	-1	-2	22	1	26	5	0	4	29	5	36	9	5		9	
相双地方振興局	南相馬市	360	7	443	16	2	20	51	1	70	-12	0	-11	138	4	171	-3	3	-8	76	2	90	15	2		20	
	相馬市	205	2	266	14	-1	24	37	0	54	4		15	88	1	111	16	1	25	32	1	39	-3	0		-5	
	双葉郡	広野町	23	0	28	8		7	2	0	2	0		-3	4	0	5	1		0	5	0	5	3			2
		楢葉町	44	0	64	-1	-1	-6	6	0	9	-4		-5	16	0	25	7		16	7	0	9	1			-1
		宮岡町	83	0	114	-6	-1	2	11	0	15	-13		-19	31	0	40	5		3	12	0	14	3			4
		川内村	4	0	4	0		0	1	0	1	0		0	2	0	2	0		0	2	0	2	0			0
		大熊町	59	0	89	-5	-2	-1	13	0	21	2		8	21	0	31	-6		-7	9	0	13	3			3
		双葉町	21	0	25	-7		-8	5	0	8	-1		0	7	0	9	2		4	6	0	6	1			1
		浪江町	56	0	78	-2		10	19	0	30	10		20	25	0	32	10		12	6	0	6	-4			-7
		葛尾村	1	0	1	0		0	0	0	0	0		0	0	0	0			0	0	0	0	0			0
	計	291	0	403	-13	-4	4	57	0	86	-6	0	1	106	0	144	19	0	28	47	0	55	7	0		2	
	相馬郡	新地町	33	0	44	0	-1	2	6	0	11	2		7	17	0	24	5	-1	7	12	0	14	5			4
飯館村		11	0	14	0		0	4	0	7	3		6	2	0	2	-2		-4	0	0	0	-3			-4	
計		44	0	58	0	-1	2	10	0	18	5	0	13	19	0	26	3	-1	3	12	0	14	2	0		0	
計	900	9	1170	17	-4	50	155	1	228	-9	0	18	351	5	452	35	3	48	167	3	198	21	2		17		
いわき地方振興局	いわき市	中央署	1352	6	1706	-109	1	-168	229	0	300	-38	-4	-54	539	1	687	-58	0	-77	205	1	256	-9	1		-27
		東署	727	8	918	-54	6	-57	141	1	193	-13	1	-6	288	2	361	2	1	13	113	1	138	0	1		-7
		南署	342	2	430	10	0	5	48	0	65	-14		-18	124	0	157	-19		-27	56	0	65	10			4
	計	2421	16	3054	-153	7	-220	418	1	558	-65	-3	-78	951	3	1205	-75	1	-91	374	2	459	1	2		-30	
合 計	10567	106	13106	-609	12	-910	1703	15	2194	-233	-1	-313	3900	26	4807	-307	6	-433	1653	25	2028	-20	8		-156		
高速道(外数)	98	6	147	-13	-1	-79	14	0	28	5	-1	13	10	0	15	-9		-15	7	0	7	-4	-1		-6		

(21) 地方振興局別・状態別交通事故被害状況

(単位:件・人)

振興局	区分		道 路											地 形						交 差 点			カーブ・屈折			
			国 道			県 道			市 町 村 道			そ の 他		市 街 地			非 市 街 地									
			市 町 村	件数	死者	傷者	件数	死者	傷者	件数	死者	傷者	件数	死者	傷者	件数	死者	傷者	件数	死者	傷者	件数	死者	傷者	件数	死者
県北地方振興局	福島市	福島署	441	2	527	286	2	343	592	3	672	54		58	1,071	2	1,233	302	5	367	771	3	909	43	1	50
		福島北署	120	1	145	63	1	74	170		197	25		26	188	1	218	190	1	224	215	1	254	12	1	16
		計	561	3	672	349	3	417	762	3	869	79	0	84	1,259	3	1,451	492	6	591	986	4	1,163	55	2	66
		伊達市	105	1	134	60		71	74		93	14		14	127	1	159	126		153	136		167	25		32
		二本松市	69	1	97	54	1	65	48	1	57	8		9	50	1	57	129	2	171	100	2	125	18		22
	伊達郡	桑折町	12	1	19	11		17	10		12	2		2	14	1	20	21		30	25		35			
		国見町	8		10	3		4	3		3	3		3	4		5	13		15	10		12	1		1
		川俣町	24		26	5		9	14	1	14	3		4	22	1	23	24		30	22		24	7		10
		計	44	1	55	19	0	30	27	1	29	8	0	9	40	2	48	58	0	75	57	0	71	8	0	11
		本宮市	70	1	84	55		61	35	1	37	7	1	6	2	1	1	165	2	187	95	1	110	9		11
	大玉村	17		22	5		7	5		5						27		34	14		17	1		2		
	計	866	7	1,064	542	4	651	951	6	1,090	116	1	122	1,478	8	1,716	997	10	1,211	1,388	7	1,653	116	2	144	
県中地方振興局	郡山市	郡山署	334	2	426	259	3	307	984	2	1,146	75	1	85	1,455	5	1,730	197	3	234	959	3	1,137	42		50
		郡山北署	172	2	243	99	2	112	219	2	266	33		36	313	5	373	210	1	284	264	4	330	29	1	38
		計	506	4	669	358	5	419	1,203	4	1,412	108	1	121	1,768	10	2,103	407	4	518	1,223	7	1,467	71	1	88
		須賀川市	130	2	181	56	1	67	134	2	161	14		17	188	1	237	146	4	189	198	3	251	26	1	41
	岩瀬郡	鏡石町	30	1	35	10		13	25		35	3		3	31		39	37	1	47	35		49	3		3
		天栄村	5		7	1		1	9		11						15		19	11		15	1		1	
		計	35	1	42	11	0	14	34	0	46	3	0	3	31	0	39	52	1	66	46	0	64	4	0	4
	石川郡	石川町	15	1	20	20		23	11		12	1		1	24	1	28	23		28	23		27	5	1	6
		玉川村	24	1	26	5		6	3		3	2		2	9		9	25	1	28	17		18	1	1	1
		平田村	5		7	4		7	3		3			2	2		5	10		12	4		5	3		4
浅川町		9		12	6		10	5		5	1		1	7		7	14		21	11		15	1		1	
	古殿町	6	1	6	2		5	2		2	1		2	4		9	7	1	6	3		3	2	1	1	
	計	59	3	71	37	0	51	24	0	25	5	0	6	46	1	58	79	2	95	58	0	68	12	3	13	
	田村市	66		77	31		37	27	1	31	4		5	55		58	73	1	92	54	1	60	16		26	
田村郡	三春町	22		31	23		26	8		10			18		23	35		44	21		23	10			11	
	小野町	13		22	9		10	4		4	1		2	10		11	17		27	12		14	6		13	
	計	35	0	53	32	0	36	12	0	14	1	0	2	28	0	34	52	0	71	33	0	37	16	0	24	
	計	831	10	1,093	525	6	624	1,434	7	1,689	135	1	154	2,116	12	2,529	809	12	1,031	1,612	11	1,947	145	5	196	
県南地方振興局	白河市	白河署	127	2	157	71	3	82	112	3	128	17		18	173	4	183	154	4	202	142	3	167	25	1	27
		西郷村	29		49	10	1	11	22		32				26		48	35	1	44	32		55	8		10
		泉崎村	20		29	6	1	5	7		9				2		2	31	1	41	17	1	18	3		5
	中島郡	中島村			11			17	5	1	8	1		1	4		6	13	1	20	11	1	19	1		1
		矢吹町	13		17	25		29	26		31	3		3	21		25	46		55	34		41	4		5
		計	62	0	95	52	2	62	60	1	80	4	0	4	53	0	81	125	3	160	94	2	133	16	0	21
	東白川郡	棚倉町	22	1	29	13		13	37	1	43	4		5	2		2	74	2	88	38	1	43	5		6
		矢祭町	9		13	1		3	3		3	2		2			15		21	3		6	1		2	
		塙町	12	1	15	10	1	13	2		2	1		1	1		2	24	2	29	10		14	2	1	1
		鮫川村	4	1	3			2			5						6		1	8	1	1	3			4
	計	47	3	60	24	1	29	44	1	53	7	0	8	3	0	4	119	5	146	52	2	63	11	1	13	
	計	236	5	312	147	6	173	216	5	261	28	0	30	229	4	268	398	12	508	288	7	363	52	2	61	

(単位:件・人)

振興局	区分	道 路											地 形						交 差 点			カーブ・屈折				
		国 道			県 道			市 町 村 道			そ の 他		市 街 地			非 市 街 地			件数	死者	傷者	件数	死者	傷者		
		件数	死者	傷者	件数	死者	傷者	件数	死者	傷者	件数	死者	傷者	件数	死者	傷者	件数	死者							傷者	
		市 町 村	件数	死者	傷者	件数	死者	傷者	件数	死者	傷者	件数	死者	傷者	件数	死者	傷者	件数	死者	傷者	件数	死者	傷者			
会津地方振興局	市	会津若松市	215	2	288	153	3	177	261		336	19		21	402	3	495	246	2	327	416	3	533	18	1	23
		喜多方市	52		77	75	2	92	68	3	79	12		15	50	1	59	157	4	204	107	1	138	25	2	29
	耶麻郡	北塩原村	9		13	4		4	1									14		19	2		3	6		9
		西会津町	8		10	4	1	4	4									2		19	8		12	3		4
		磐梯町				13		18	3			1		1	3		3	14		22	3		3	4		5
		猪苗代町	41	1	92	18		30	17	1	27	8		9	8		13	76	2	145	29	1	50	17	1	38
	河沼郡	計	58	1	115	39	1	56	25	1	42	9	0	10	12	0	18	119	3	205	42	1	68	30	1	56
		会津坂下町	33		52	18	2	22	16		18	2		2	42	1	56	27	1	38	41	1	52	4	1	6
		湯川村	2		6	7		9	3		5				1		1	11		19	8		12	3		9
	大沼郡	柳津町	7		13	3		3			2			4	1		3	11		17	2		4	3		3
計		42	0	71	28	2	34	19	0	23	4	0	6	44	1	60	49	1	74	51	1	68	10	1	18	
会津美里町		4		6	15		17	19		21	3		3	17		19	24		28	17		21	6		6	
南会津郡	三島町	1		2				1		1						2			3	1		2	1		1	
	金山町	8		11									2			4	6		7			4			5	
	昭和村																									
南会津地方振興局	南会津郡	計	13	0	19	15	0	17	20	0	22	3	0	3	19	0	23	32	0	38	18	0	23	11	0	12
		南会津町	41	3	57	1		1	10	2	8	3		3	6		8	49	5	61	24	1	26	6	4	8
		下郷町	21		35	4		4	2	1	1	3					4	26	1	39	8		14	9		14
		只見町	1		1				1	1	1							2	1	2			2	1		2
		檜枝岐村	1	1	1				1		1							2	1	2			2	1		2
相双地方振興局	市	南相馬市	77	1	109	151	2	184	117	4	131	15		19	184	1	219	176	6	224	224	3	270	22	3	32
		相馬市	70	1	110	53		63	61	1	65	21		28	95	1	123	110	1	143	112		138	14		22
	双葉郡	広野町	20		24	2		2				1		2	2		2	21		26	12		14	1		1
		檜葉町	25		38	7		8	10		16	2		2	2		3	42		61	26		40	2		3
		富岡町	41		54	13		28	23		26	6		6	26		34	57		80	41		51	4		9
		川内村	1		1	2		2				1		1				4		4	1		1	1		1
		大熊町	21		32	17		25	15		23	6		9	11		14	48		75	28		43	3		3
		双葉町	9		10	3		4	8		10	1		1	9		9	12		16	13		14	2		4
		浪江町	31		46	7		14	15		15	3		3	29		39	27		39	27		36	4		6
	相馬郡	葛尾村			1			1									1			1			1			
計		148	0	205	52	0	84	71	0	90	20	0	24	79	0	101	212	0	302	148	0	199	17	0	27	
新地町		16		24	8		10	7		8	2		2	5		5	28		39	19		25	2		3	
いわき市	飯館村	1		1	8		11	2		2			1			1	10		13	2		2	3		6	
	計	17	0	25	16	0	21	9	0	10	2	0	2	6	0	6	38	0	52	21	0	27	5	0	9	
	計	312	2	449	272	2	352	258	5	296	58	0	73	364	2	449	536	7	721	505	3	634	58	3	90	
いわき地方振興局	中央署	東署	408	5	543	207	1	268	650		798	87		97	925	3	1,159	427	3	547	729	3	924	60	1	72
		南署	93	1	121	258	5	322	314	2	402	62		73	520	5	644	207	3	274	400	7	501	31		48
		計	63		96	156	2	193	98		116	25		25	238	1	296	104	1	134	181		232	20	1	19
合 計		3,253	37	4,342	2,422	34	2,964	4,328	33	5,165	564	2	635	6,406	40	7,728	4,160	66	5,378	5,769	45	7,124	594	25	793	
高速道(外数)										98	6	147	5		8	93	6	139				9			10	

(単位:件・人)

振興局	区分	曜																		日						昼			夜		
		日			月			火			水			木			金			土			件数	死者	傷者	件数	死者	傷者	件数	死者	傷者
		件数	死者	傷者	件数	死者	傷者	件数	死者	傷者	件数	死者	傷者	件数	死者	傷者	件数	死者	傷者	件数	死者	傷者									
会津地方振興局	会津若松市	72	1	93	99	1	126	95		120	89		112	105		126	89	3	96	99		149	473	2	623	175	3	199			
	喜多方市	22	1	37	25	1	31	35	2	42	24		30	40		50	31	1	37	30		36	171	3	218	36	2	45			
	耶麻郡	北塩原村	8		10	2		2	1		1							2		4	1		2	13		18	1		1		
		西会津町	2		2	2		3	2		4	1		2	2		2	2		4	5	1	4	13	1	17	3		4		
		磐梯町	1		4	1		1	3		4	2		2	3		6	5		5	2		3	12		17	5		8		
		猪苗代町	18		27	9	1	20	12	1	20	7		18	13		32	8		15	17		26	69	2	136	15		22		
	計	29	0	43	14	1	26	18	1	29	10	0	22	18	0	40	17	0	28	25	1	35	107	3	188	24	0	35			
	河沼郡	会津坂下町	8		14	11	1	17	16	1	19	11		12	7		8	5		6	11		18	56		79	13	2	15		
		湯川村	1		3			3	3		7	2		2	2		2	2		4	2		2	10		18	2		2		
		柳津町	1			2		2	1		1	1		2	2		3	5		11	1		1	8		15	4		5		
	計	9	0	17	13	1	19	20	1	27	14	0	16	11	0	13	12	0	21	14	0	21	74	0	112	19	2	22			
	大沼郡	会津美里町	7		8	7		9	7		8	7		8	4		4	4		4	5		6	34		40	7		7		
		三島町	1		1	1		1	1		1			1			1	1		2			2	3		3					
		金山和村	1			1						1		1			4	1		7	1		1	7		10	1		1		
		計	8	0	9	8	0	10	8	0	9	8	0	9	4	0	4	9	0	13	6	0	7	43	0	53	8	0	8		
南会津地方振興局	南会津町	9		14	8		9	1		1	4		5	12		14	12	2	19	9	3	7	41	2	48	14	3	21			
	下郷町	11		18	3	1	2	5		7	2		2	3		4	4		8	2		2	25		37	5	1	6			
	只見町	1		1	1		1									1	1	1	1	1		1	1		1	1	1	1			
	檜枝岐村	1		1	1		1																2	1	2						
計	21	1	33	12	1	12	6	0	8	6	0	7	15	0	18	17	3	28	12	3	10	69	3	88	20	5	28				
相馬地方振興局	南相馬市	40		52	63	1	75	47		50	55	3	63	51	2	64	63		78	41	1	61	290	4	350	70	3	93			
	相馬市	22		30	22		24	39	1	49	31		39	28	1	40	33		42	30		42	146	1	186	59	1	80			
	双葉郡	広野町	2		2	3		3	2		3	3		4	2		2	5		6	6		8	20		23	3		5		
		楢葉町	7		12	7		10	7		10	4		6	4		8	8		10	7		8	34		51	10		13		
		富岡町	10		15	12		13	12		16	13		16	11		16	14		22	11		16	66		92	17		22		
		内村	1		1							2		2							1		1	3		3			1		
		大熊町	6		17	12		16	6		8	12		15	8		11	6		11	9		11	44		71	15		18		
		双葉町	2		3	2		2				3		4	7		9	5		5	2		2	17		21	4		4		
		浪江町	6		11	10		14	11		15	6		7	7		13	7		9	9		10	38		56	18		22		
	葛尾村	1		1												1	1		1			1	1		1						
計	34	0	61	46	0	58	38	0	52	43	0	54	39	0	59	46	0	63	45	0	56	223	0	318	68	0	85				
相馬郡	新地町	4		5	5		6	5		7	2		2	3		4	3		5	11		15	25		30	8		14			
飯館	1		1	1		1	1		1	1		1	1		2	3		6	2		2	10		13	1		1				
計	5	0	6	6	0	7	6	0	8	3	0	3	5	0	6	6	0	11	13	0	17	35	0	43	9	0	15				
いわき地方振興局	中央署	126		175	203	2	255	203	1	256	208	1	246	198		250	227		285	187	2	239	964	2	1,211	388	4	495			
	東署	76		121	111	2	136	99	1	121	107		132	120	2	135	110	1	144	104	2	129	521	3	662	206	5	256			
	南署	28		40	52	1	58	54		74	59		70	52	1	66	52		63	45		59	257	1	314	85	1	116			
	計	230	0	336	366	5	449	356	2	451	374	1	448	370	3	451	389	1	492	336	4	427	1,742	6	2,187	679	10	867			
合	1,139	9	1,560	1,523	22	1,842	1,539	14	1,866	1,583	15	1,911	1,573	19	1,914	1,702	11	2,060	1,508	16	1,953	7,775	52	9,652	2,792	54	3,454				
高速道(外数)	17	1	29	12	3	22	13		14	12		16	10	2	16	8		10	26		40	59		96	39	6	51				

(単位:件・人)

区分			時 間																																								
			0 ~ 2			2 ~ 4			4 ~ 6			6 ~ 8			8 ~ 10			10 ~ 12			12 ~ 14			14 ~ 16			16 ~ 18			18 ~ 20			20 ~ 22			22 ~ 24							
			件数	死者	傷者	件数	死者	傷者	件数	死者	傷者	件数	死者	傷者	件数	死者	傷者	件数	死者	傷者	件数	死者	傷者	件数	死者	傷者	件数	死者	傷者	件数	死者	傷者	件数	死者	傷者								
振興局	市	福島市	福島署	13		15	4		7	14	1	17	132		153	202	1	230	173	1	201	156	1	173	170	1	207	221		257	170		201	76		88	42	2	51				
		福島北署	2		2	5		8	4		4	30		31	52		64	42		48	50		61	41		48	64	1	75	51	1	56	26		30	11		15					
		計	15	0	17	9	0	15	18	1	21	162	0	184	254	1	294	215	1	249	206	1	234	211	1	255	285	1	332	221	1	257	102	0	118	53	2	66					
	町	伊達市		4		7	2		2	4		4	35		40	38		46	29		41	27		31	36		43	30		33	31		42	15		21	2	1	2				
		二本松市		3		3	2		3	1		1	20		20	21		30	28	1	37	18		22	17		19	30	1	42	24		31	10		13	5	1	7				
		伊達郡	桑折町							1	1			2		2	4		5	6		9	8		13	7		10	2		5	3		4	2		2						
			国見町											1		1	3		4	1		1	4		5	2		3	5		5	1		1									
			川俣町								8	1	8	5		7	3		4	1		4	1		5	12		13	10		13	1		1	1		1	1		1			
		計	0	0	0	0	0	0	1	1	0	11	1	11	12	0	16	10	0	14	13	0	19	14	0	18	19	0	23	14	0	18	3	0	3	1	0	1	0		1		
		本宮市		2		2	6	1	6	4		4	17		18	17		22	17		20	24	1	25	21		26	24		27	24		25	8	1	9	3		4				
安達郡	大玉村				1		1				2		2	5		6	4		6	4		5	1		1	4		5	5		7	1		1									
計		24	0	29	20	1	27	28	2	30	247	1	275	347	1	414	303	2	367	292	2	336	300	1	362	392	2	462	319	1	380	139	1	165	64	4	80						
県北地方振興局	郡山市	郡山署		19		24	16	1	19	17	2	21	168		189	260		307	194		233	175	1	208	252	2	292	217		258	206	2	253	81		97	47		63				
		郡山北署		12	1	12	3	2	3	2		2	62	1	73	93		114	61	2	68	50		77	54		75	89		104	66		88	22		30	9		11				
		計	31	1	36	19	3	22	19	2	23	230	1	262	353	0	421	255	2	301	225	1	285	306	2	367	306	0	362	272	2	341	103	0	127	56	0	74					
	須賀川市				4		4	12	1	19	35	1	40	38	1	41	45	1	49	34		53	40	1	48	54		84	54		68	10		11	8		9						
	岩瀬郡	鏡石町		1	1				1			3	2		2	8		10	12		15	6		6	5		7	13		14	8		10	7		12	3		5	2		2	
		天栄村		1	1				1			0	3	2	0	2	11	0	13	14	0	17	8	0	8	9	0	15	15	0	16	9	0	11	8	0	13	3	0	5	2	0	2
	石川郡	石川町		1	1	1			1			2	7		9	4		7	9		10	2		2	5		6	12		13	5		5	1		1							
		玉川村							1			1	3		3	3		4	3		4	4		4	8	1	8	5		5	3		3	1		1	3		4				
		平田村										5	6		1	1		1	1		1	1		2			5	8		8													
		浅川町							2			2	2		2	2		3	5		5	4		7	5		5	1		1	1		1	1		1			4				
古殿町							2			2	2		2			1	1		1	4	1	4	1		1	1		1	1		1	1		1			1						
計	1	1	1	0	0	0	2	0	3	19	0	22	9	0	14	19	0	21	15	1	19	19	1	19	19	1	20	24	0	31	10	0	11	4	0	7	3	0	4				
田村市				1		1			2	1		1	16		20	26		32	19		24	13		17	13	1	13	17		18	15		15	4		4	3		4				
田村郡	三春町		1		1							7		8	11		12	4		4	7		9	9		18	5		6	7		7	2		2								
	小野町											4		4	8		11	4		9			2			2	6		8	3		4											
計		1	0	1	0	0	0	0	0	0	11	0	12	19	0	23	8	0	13	7	0	9	11	0	9	11	0	20	11	0	14	10	0	11	2	0	2	0	0	0	0	0	0
県南地方振興局	白河市		3	1	2	1	1		3		4	47	1	51	42	1	50	34		44	28		31	44		53	63		75	28	1	36	21	1	24	13	2	15					
	西白河郡	西郷村					1		1				2		2	8		10	7		16	10		12	10		17	9		11	6		9	4		5	4	1	9				
		泉崎村							1			1	3		4	7	1	7	3		5	4		4	5		8	7		10	2		3			1			1				
		中島村										3	4		4	4		5	1		2			3			8	4	1	5	2		2										
		矢吹町					1		1			14	15		8	9	10	12	8		12	8		12	4		5	8		10	9		11	3		3	2		2				
	計	0	0	0	1	0	1	2	0	2	22	0	25	27	1	31	21	0	35	22	0	28	22	0	28	22	0	38	28	1	36	19	0	25	7	0	8	7	1	12			
	東白川郡	棚倉町		1		1	1		1	4	1	3	10		11	14		16	8		11	6		9	8	1	8	11		11	8		11	3		5	2		3				
		祭町											4		4	2		2	5	1	4	3		2	1		3	6		10	2		2	2		2							
		鳩ヶ川村		1		1									1			2	3		5	1		1			1			1													
	計		2	0	2	1	0	1	4	1	3	14	0	15	17	0	20	18	1	22	12	1	17	12	1	16	21	0	26	14	0	18	5	0	7	2	0	3					

(単位:件・人)

振興局	区分	時 間																																						
		0 ~ 2			2 ~ 4			4 ~ 6			6 ~ 8			8 ~ 10			10 ~ 12			12 ~ 14			14 ~ 16			16 ~ 18			18 ~ 20			20 ~ 22			22 ~ 24					
		件数	死者	傷者	件数	死者	傷者	件数	死者	傷者	件数	死者	傷者	件数	死者	傷者	件数	死者	傷者	件数	死者	傷者	件数	死者	傷者	件数	死者	傷者	件数	死者	傷者	件数	死者	傷者						
会津地方振興局	会津若松市	9		10	5		5	2	1	1	59		68	84		108	80	2	111	75		106	87		110	117		153	83		96	33	2	39	14		15			
	喜多方市							2		3	29		34	28	2	33	26		31	35		49	30		39	25	2	37	21		26	8		8	3	1	3			
	耶麻郡	北塩原村										2		2	3		3	3		4	2		3	2		4	2		3											
		西会津町							1		1	4	1	6	1		1	1		1	2		2	1		2	3		4	2		2	1		2					
		磐梯町				1		1				4		5			5	1		2	2		2	4		8			2	2		3	1		1	1		3		
		猪苗代町	2		2	2		3	1		1	4		8	12		21	17	1	37	11		20	19		43	8	1	10	4		5	1		2	3		6		
	計	2	0	2	3	0	4	2	0	2	10	1	16	21	0	30	22	1	44	17	0	27	26	0	57	13	1	17	8	0	10	3	0	5	4	0	9			
	河沼郡	会津坂下町				1		1	1		1	3		3	10		10	12		16	12		22	8		14	13	1	13	7	1	11	1		1	1		2		
		湯川村							3		3	3		3	1		1			1			5	1		2	4		7	1		1			1			1		
		柳津町							2		2	4		4	2		4	2		3	1		3	1		1	2		3	1		1			1			1		
計	0	0	0	1	0	1	1	0	1	8	0	10	13	0	15	14	0	19	14	0	30	10	0	17	19	1	23	9	1	13	2	0	2	2	0	3				
大沼郡	会津美里町							1		1	7		8	5		5	5		6	2		2	11		14	5		6	3		3	2		2						
	三島町										2		2				1		2	1		1																		
	金山町 昭和村													1		1	3		3	1		1	2		3	2		2												
計	0	0	0	0	0	0	1	0	1	9	0	10	5	0	5	7	0	11	4	0	4	13	0	17	7	0	8	3	0	3	2	0	2	0	0	0	0	0	0	
南会津郡	南会津町				2	2	6	1		1	4		6	6		7	7		7	8		10	10		13	12	2	14	4	1	4				1		1			
	下郷町							1		1	2		2	2		2	3		7	10		14	5		9	5		7	1		1									
	只見町 檜枝岐村							1	1	1			1	1		1	1		1	1		1	1		1	1		1	1	1	1				1		1			
計	0	0	0	2	2	6	3	1	3	6	0	8	10	0	11	10	0	14	19	1	25	15	0	22	17	2	21	5	1	5	1	1	0	1	0	1	0	0	1	
相双地方振興局	南相馬市	3		3	7		9	6	1	7	40	1	44	59		72	50	2	63	47		57	46		56	61	1	81	29	2	33	8		11	4		7			
	相馬市	3		4			3	8		8	24		34	29	1	34	22		25	25		34	21		25	35		46	30	1	38	11		16	2		2			
	双葉郡	広野町							1		1	8		10	4		4	6		7			2			2	1		2											
		楢葉町	1		1							7		10	3		7	7		12	6		7	5		8	10		12	3		4	1		2	1		1		
		富岡町							1		1	5		5	15		26	18		26	10		13	10		12	10		10	7		9	3		5	4		7		
		内村							1		1	2		2			1	1		1						1	1		1											
		大熊町							1		1	6		8	6		7	7		9	7		12	6		15	16		24	5		6	3		5	2		2		
	双葉町										4		5	3		3	3		3	4		4	1		2	3		5	3		3									
	浪江町	2		3							6		11	5		7	8		9	5		7	4		6	11		17	9		11	3		3	3		4			
	葛尾村																																							
計	3	0	4	0	0	0	3	0	3	38	0	51	36	0	54	50	0	67	33	0	44	28	0	45	52	0	71	27	0	33	11	0	17	10	0	14				
相馬郡	新地町	1		1							3		3	8		12	1		1	3		3	8		8	4		5	4		7	1		4						
	飯館村	1	0	1	0	0	0	0	0	0	4		7			2	2		2	1		2	2		2	2		2	2		2									
計	10	0	12	7	0	9	12	1	18	109	1	139	132	1	172	125	2	158	109	0	139	105	0	136	152	1	203	92	3	113	31	0	48	16	0	23				
いわき地方振興局	中央署	20		28	6		8	12	2	13	139		169	175		206	157		207	169	1	217	160		202	222	1	287	195		246	63	1	86	34	1	37			
	東署	11		17	5	1	5	5	1	5	85	1	98	96		112	93	1	119	90		113	86		118	107	2	139	101	2	126	34		48	14		18			
	南署	5		6	3		3	5		5	49		58	43		56	41		47	32		41	47		60	57	1	77	45	1	57	9		12	6		8			
計	36	0	51	14	1	16	22	3	23	273	1	325	314	0	374	291	1	373	291	1	371	293	0	380	386	4	503	341	3	429	106	1	146	54	1	63				
合 計	120	4	146	80	8	101	118	12	139	1,155	7	1,345	1,499	7	1,811	1,305	12	1,645	1,221	7	1,561	1,361	8	1,731	1,661	14	2,084	1,311	12	1,613	484	6	610	252	9	320				
高速道(外数)	3	3	3	11		18	5		6	6		8	14		24	12		20	12		19	6		8	13		21	8		9	4	2	5	4	1	6				

(単位:件・人)

振興局	区分		主な違反																								無免許			飲酒運転					
			信号無視			最高速度			通区・追越			歩行者妨害等			一時不停止			酒酔い			優先通行妨害等			交差点安全進行									前方不注意		
			件数	死者	傷者	件数	死者	傷者	件数	死者	傷者	件数	死者	傷者	件数	死者	傷者	件数	死者	傷者	件数	死者	傷者	件数	死者	傷者	件数	死者	傷者	件数	死者	傷者	件数	死者	傷者
県北地方振興局	福島市	福島署	50	1	67	2	2		13		20	78		78	53	1	59	2		2	40		52	170		196	380	1	468	2		2	8		9
		福島北署	15		24							9		9	7		8				5		6	35	1	42	116		144	1		1	1		1
		計	65	1	91	2	2	0	13	0	20	87	0	87	60	1	67	2	0	2	45	0	58	205	1	238	496	1	612	3	0	3	9	0	10
		伊達市	8		11	1	1	1	6		11	8		8	14		16				8		11	31		39	63		82				3	1	3
		二本松市	5		8				4		6	9		9	9	1	11				11		14	10	1	13	50	1	62				3		3
	伊達郡	桑折町	1		2				2	1	1										1		2	8		12	13		21						
		国見町																			2		3	2		2	5		7						
		川俣町	1		1							1		1	1		1	1		1	1		1	3		3	20	1	22	1		2			
		本宮市	6		7				2		3	1		1	6		6				6		6	11	1	12	61		75	1		1	1		1
		大玉村													1		2				1		1	5		6	13		17						
	計	86	1	120	3	3	1	27	1	41	106	0	106	91	2	103	2	0	2	75	0	96	275	3	325	721	3	898	5	0	6	16	1	17	
県中地方振興局	郡山市	郡山署	55		70				10		12	41		41	48		59	3		3	36		47	201	1	223	430	3	543	3		3	14		18
		郡山北署	17		23				6		11	12		12	26	1	30				17	1	20	31		38	139	4	181	1	1	1	5		5
		計	72	0	93	0	0	0	16	0	23	53	0	53	74	1	89	3	0	3	53	1	67	232	1	261	569	7	724	4	1	3	19	0	23
		須賀川市	16	2	20				6		13	7		7	25		29				11		12	29	1	34	108		144	2	1	1	3		7
	岩瀬郡	鏡石町	4		8							1		1	4		8				6		8	9		12	21	1	24				2		5
		天栄村	3		5										3		3							1		1	1		1			1			
		計	7	0	13	0	0	0	0	0	0	1	0	1	7	0	11	0	0	0	6	0	8	10	0	13	22	1	25	0	0	0	3	0	6
	石川郡	石川町	2		3				2	1	3	1		1	4		4	1		1	1		1	2		2	9		10				2	1	2
		玉川村	3		4				1	1	1	1		1										1		1	18		20						
		平田村							1		1	1		1										1		1	4		7	1		2			
浅川町		2		5							3		3							2		2	1		1	5		8							
	古殿町	1		1				1	1														1		1	2		3							
	計	8	0	13	0	0	0	5	3	5	6	0	6	4	0	4	1	0	1	3	0	3	6	0	6	38	0	48	1	0	2	2	1	2	
	田村市	1		1				1		2	1		1	5	1	6	2		5	1		1	14		15	46		54	1		1	5		8	
田村郡	三春町													2		3							3		4	23		30				1		1	
	小野町							1		1													3		4	12		18				1		1	
	計	0	0	0	0	0	0	1	0	1	0	0	0	2	0	3	0	0	0	0	0	0	6	0	8	35	0	48	0	0	0	2	0	2	
	計	104	2	140	0	0	0	29	3	44	68	0	68	117	2	142	6	0	9	74	1	91	297	2	337	818	8	1,043	8	2	7	34	1	48	
県南地方振興局	白河市	白河署	16		21				2		3	15	1	14	5		5	7	1	1	4		4	29		31	112	3	142	2		2	3	1	2
		西郷村	3		10				1		1	2		3	3		5							3		5	19		31	1		1	1		1
		泉崎村	1		1										4		4							1	1	1	15		23						
	中島郡	中島村	2		5										1		1				2	1	2	3		7	3		4	1		1			
		矢吹町	3		4				1		1	2		2	1		1	2		3	1		3	7		7	20		26	1		2	3		4
		計	9	0	20	0	0	0	2	0	2	4	0	5	9	0	11	2	0	3	3	1	5	14	1	19	57	0	84	3	0	4	4	0	5
	東白川郡	棚倉町	3		3										1		1							2	1	1	8		9	19	1	19			
		祭町																						2		2	2		3	5		5			
		鮫川村																			2		2	2		2	11	2	15						
		計	3	0	3	0	0	0	0	0	0	0	0	0	1	0	1	0	0	0	4	1	3	10	0	11	36	4	42	0	0	0	0	0	0
	計	28	0	44	0	0	0	4	0	5	19	1	19	15	0	19	3	0	4	11	2	12	53	1	61	205	7	268	5	0	6	7	1	7	

(単位:件・人)

振興局	区分	主な違反																								無免許			飲酒運転								
		信号無視			最高速度			通区・追越			歩行者妨害等			一時不停止			酒酔い			優先通行妨害等			交差点安全進行			前方不注意			件数	死者	傷者	件数	死者	傷者	件数	死者	傷者
		件数	死者	傷者	件数	死者	傷者	件数	死者	傷者	件数	死者	傷者	件数	死者	傷者	件数	死者	傷者	件数	死者	傷者	件数	死者	傷者	件数	死者	傷者									
会津地方振興局	市町村	25		31	1		1	2		4	18	1	19	21		41			23		30	52		65	179	3	245	2		4	12	1	15				
	会津若松市	11	1	14				7		7	5		5	8		14	2	1	1	7		8	13		15	70	2	101	1		1	2	1	1			
	喜多方市	2		5				1		2									1		1	1		1	2		3										
	耶麻郡	1		1															1		1			5		6											
	北塩原村	1		3																			8		15												
	西会津町	1		1																			3		4		15	1		1	3		3				
	磐梯町	1		3					11	1	29			6	1	10						3	6	3	4	15	41	1		1	3		3				
	猪苗代町	4	0	9	0	0	0	12	1	31	0	0	0	6	1	10	0	0	0	4	0	7	4	0	5	30	0	65	1	0	1	3	0	3			
	計	3		3	1	1	1	1		1	2	1	1	1		2			3		4	5		5	31		50				1		3				
	河沼郡	湯川村	3		3	1	1	1	1		1	2	1	1	1		2			1		3	2		4	6		10									
柳津町	3	0	3	1	1	1	1	2	0	2	2	1	1	0	2	0	0	0	4	0	7	8	0	12	42	0	68	0	0	0	1	0	3				
計	2		2															1		1	4		6	8		10											
大沼郡	会津美里町	1		2																				3		3											
三島町	3	0	4	0	0	0	0	0	0	0	0	0	0	0	0	0	0	1	0	1	4	0	6	11	0	13	0	0	0	0	0	0					
金山町	1		2																																		
昭和村	3	0	4	0	0	0	0	0	0	0	0	0	0	0	0	0	0	1	0	1	4	0	6	11	0	13	0	0	0	0	0	0					
計	46	1	61	2	1	2	23	1	44	25	2	25	36	1	67	2	1	1	39	0	53	81	0	103	332	5	492	4	0	6	18	2	22				
南会津地方振興局	南会津郡	3		3				3	3	2	2		2		2							3		4	17	2	19										
	下郷町																					1		1	13		16	2	1	1	1	1					
	只見町							1		1														1	1		1										
檜枝岐村	3	0	3	0	0	0	4	3	3	2	0	2	4	0	7	0	0	0	0	0	0	4	0	5	31	3	36	2	1	1	1	1	0				
計	23		25				8	2	11	10	1	9	33	1	41				8		11	13		14	105	2	144				2		2				
相双地方振興局	南相馬市	12		18				4		11	4		4	12		14	1		1		3		3	5		7	76	2			3		5				
	相馬市	2		2				1		1			1		1							2		2	9		11										
	双葉郡	1		2						1				1		1						1		2	16		26										
	野野町	3		4				1		2	2		2		2						2		2	36		51	1		1								
	富岡町	1		1									1		2		1		2		1		3	6		22		29									
	川内村	3		4									1		1		1		1		1		1	10		14											
	大熊町	3		4				1		1			1		3				1		1		1	10		14											
	双葉町	3		4									1		1		3				1		1	10		14											
	浪江町	10	0	13	0	0	0	3	0	4	3	0	4	4	0	7	0	0	0	4	0	4	7	0	11	108	0	155	1	0	1	0	0	0			
	葛尾村	2		3				1		2	1		1	1		1						3		4	6		10										
新館村	2	0	3	0	0	0	1	1	1	0	1	1	1		1						3	0	4	2		2											
計	47	0	59	0	0	0	17	2	29	18	1	18	51	1	64	1	0	1	15	0	18	28	0	36	297	4	407	1	0	1	5	0	7				
いわき地方振興局	中央署	53		78	3	3	2	9	1	16	38	1	42	23		27	3		3	35	40	42		51	346		470	4		5	19	2	25				
	東署	27		42	2		2	3	1	3	10		10	33		41	3	1	2	16	22	26	1	31	167	3	220	3		3	12	2	11				
	南署	13		18				8		10	8		8	15		19				17	19	9		11	64	1	97	1		1	6		6				
	計	93	0	138	5	3	4	20	2	29	56	1	60	71	0	87	6	1	5	68	0	81	77	1	93	577	4	787	8	0	9	37	4	42			
合計	407	4	565	10	7	7	124	12	195	294	5	298	385	6	489	20	2	22	282	3	351	815	7	960	2,981	34	3,931	33	3	36	118	10	143				
高速道(外数)				5		6	3		6															52	1	70											

(単位:件・人)

振興局	区分		歩行者				自転車				原付				自動二輪				自動車運転中				自動車同乗中				その他				合計			
			本年		前年比		本年		前年比		本年		前年比		本年		前年比		本年		前年比		本年		前年比		本年		前年比		本年		前年比	
	市	町	村	死者	傷者	死者	傷者	死者	傷者	死者	傷者	死者	傷者	死者	傷者	死者	傷者	死者	傷者	死者	傷者	死者	傷者	死者	傷者	死者	傷者	死者	傷者	死者	傷者			
県北地方振興局	福島市	福島署	4	116	3	6	0	287	-2	-24	1	45	1	-17	0	26	-1	-8	2	924	2	-41	0	197		-36	0	5		4	7	1600	3	-116
		福島北署	0	32		-4	1	69	1	-5	0	15		-9	0	13		5	1	244	0	-54	0	68	-1	-42	0	1		2	442	0	-108	
		計	4	148	3	2	1	356	-1	-29	1	60	1	-26	0	39	-1	-3	3	1168	2	-95	0	265	-1	-78	0	6	0	9	2042	3	-224	
		伊達市	0	27	-2	10	0	35		-3	0	13		5	0	1		-1	1	182	1	20	0	53		11	0	1	1	312	-1	43		
		二本松市	1	21	0	-2	0	7		-8	2	8	1	-5	0	4		1	0	138	-1	-5	0	50		3	0	0		-1	3	228	0	-17
	伊達郡	桑折町	0	3		0	0	2		-1	0	0	-1	-1	0	1		0	1	31	1	-5	0	13		4	0	0		1	50	0	-3	
		国見町	0	0		-4	0	2		0	0	0			0	1		0	0	12		-10	0	4		-2	0	1		0	20	0	-15	
		川俣町	1	10	1	7	0	4		-1	0	2		-1	0	2		-1	0	26		-9	0	9		2	0	0		1	53	1	-3	
		本宮市	3	12	3	3	0	16		3	0	8		2	0	3		0	0	126	-2	-13	0	22		-12	0	1		1	3	188	1	-16
	安達郡	大五村	0	1		-2	0	2		-1	0	0		-1	0	0		-1	0	26		-13	0	5		-1	0	0		0	34	0	-19	
	計	9	222	5	14	1	424	-1	-40	3	91	1	-27	0	51	-1	-5	5	1709	1	-130	0	421	-1	-73	0	9	0	7	18	2927	4	-254	
県中地方振興局	郡山市	郡山署	6	154	0	18	0	356		-79	0	51	-2	-1	0	31	-1	-2	2	1069	2	-84	0	300		-51	0	3		-1	8	1964	-1	-200
		郡山北署	2	51	0	6	1	57	0	0	0	7		-10	1	5	1	-5	2	414	-4	35	0	123		4	0	0		-2	6	657	-3	28
		計	8	205	0	24	1	413	0	-79	0	58	-2	-11	1	36	0	-7	4	1483	-2	-49	0	423	0	-47	0	3	0	-3	14	2621	-4	-172
		須賀川市	2	23	-1	-4	0	39		-9	0	10		-6	0	1		-8	3	266	1	-70	0	87	-1	-21	0	0		-2	5	426	-1	-120
	岩瀬郡	鏡石町	1	6	1	5	0	7		1	0	3		-1	0	2		0	0	52	-1	-7	0	16		-3	0	0		1	86	0	-5	
		天栄村	0	1		-1	0	0		0	0	0		-1	0	1		-3	0	15		5	0	2		-13	0	0		-1	0	19	0	-14
		計	1	7	1	4	0	7	0	1	0	3	0	-2	0	3	0	-3	0	67	-1	-2	0	18	0	-16	0	0	0	-1	1	105	0	-19
	石川郡	石川町	0	9	-1	4	0	3		-7	0	0		-3	0	0		-4	1	38	1	-6	0	6		-6	0	0		1	56	0	-22	
		玉川村	0	3		-1	0	2		0	0	1		1	0	0		0	1	30	1	-3	0	1		-4	0	0		1	37	1	-7	
		平田村	0	2		2	0	1		0	0	0	-1		0	1		0	0	9		-8	0	4		-2	0	0		-1	0	17	-1	-9
浅川町		0	2		-1	0	2		0	0	1		0	0	0		0	0	14		1	0	9		7	0	0		0	28	0	7		
古殿町		0	4		3	0	0		-2	0	1		0	0	0		0	0	8	1	0	0	2		-1	0	0		1	15	1	0		
	田村市	0	18	-1	7	0	8	0	-9	0	3	-1	-2	0	1	0	-4	3	99	3	-16	0	22	0	-6	0	0	0	-1	3	153	1	-31	
田村郡	三春町	0	3	-1	3	0	3		3	0	0			0	0			0	46		-13	0	15		-6	0	0		0	67	-1	-13		
	小野町	0	2		-1	0	3		-1	0	1		-4	0	0		-1	0	20	-1	5	0	12		7	0	0		0	38	-1	5		
	計	0	5	-1	2	0	6	0	2	0	1	0	-4	0	0	0	-1	0	66	-1	-8	0	27	0	1	0	0	0	0	105	-2	-8		
	計	11	278	-2	38	1	477	0	-99	0	84	-3	-21	1	45	0	-20	11	2073	1	-158	0	600	-3	-98	0	3	0	-7	24	3560	-7	-365	
県南地方振興局	白河市	白河署	3	30	-1	-8	0	34		2	0	8		-1	1	1	-10	4	250	4	-6	0	62		-22	0	0		8	385	4	-45		
		計	3	30	-1	-8	0	34		2	0	8		-1	1	1	-10	4	250	4	-6	0	62		-22	0	0		8	385	4	-45		
	西白河郡	西郷村	0	3	-1	-1	1	5	1	-1	0	0		-1	0	2	-1	0	0	53		-12	0	29		-4	0	0		1	92	-1	-19	
		泉崎村	0	0		1	1	1	1	-1	0	1		0	0	0		0	0	33	-2	6	0	8		6	0	0		1	43	-1	11	
		中島村	0	0		-3	0	1		1	0	1		0	0	0		0	1	18	1	12	0	6		5	0	0		1	26	1	15	
		矢吹町	0	3		-1	0	6	-1	-15	0	1		-3	0	2		1	0	54		7	0	14		-8	0	0		0	80	-1	-19	
		棚倉町	1	4	1	-5	0	7	-1	6	0	2		-1	1	1	1	1	0	59	-1	7	0	16		-5	0	1		1	2	90	0	4
	東白川郡	矢祭町	0	1		-1	0	1		1	0	0		0	1		0	0	0	10		-6	0	8		3	0	0		0	21	0	-3	
		塙町	1	1	1	-2	0	2		-4	0	3		3	0	0		0	0	17		-8	1	8	1	-7	0	0		2	31	2	-18	
		鮫川村	0	1		1	0	0		0	0	0		-1	0	1		1	1	5	1	2	0	1		1	0	0		1	8	1	4	
計		2	7	2	-7	0	10	-1	3	0	5	0	1	1	3	1	2	1	91	0	-5	1	33	1	-8	0	1	0	1	5	150	3	-13	
	計	5	43	0	-20	2	57	0	-11	0	16	0	-4	2	8	1	-7	6	499	3	2	1	152	1	-31	0	1	0	1	16	776	5	-70	

(単位:件・人)

振興局	区分	歩行者			自転車			原付			自動二輪			自動車運転中			その他			合計											
		本年		前年比	本年		前年比	本年		前年比	本年		前年比	本年		前年比	本年		前年比	本年		前年比									
		死者	傷者		死者	傷者		死者	傷者		死者	傷者		死者	傷者		死者	傷者		死者	傷者										
会津地方振興局	市町村	3	78	0	-12	0	111	0	-50	1	17	1	-6	5	0	441	-1	-32	1	158	1	21	0	1	0	5	822	1	-74		
		1	22	-2	-2	1	26	1	-10	1	9	1	1	0	8	2	140	2	25	0	58	0	16	0	0	5	263	2	29		
		0	0	-3	-3	0	2	0	1	0	0	0	-1	0	4	0	6	-6	-6	0	7	0	-12	0	0	0	19	0	-18		
		1	1	0	1	0	0	0	-1	0	1	0	0	0	0	0	0	12	9	0	6	0	5	0	0	1	21	-1	14		
		0	0	0	0	0	0	0	0	0	0	0	0	-2	0	0	17	-4	0	0	0	0	0	0	0	0	25	0	-6		
		0	9	4	4	0	1	0	-4	0	1	0	-2	-4	0	1	82	0	-6	1	62	1	-9	0	0	2	158	1	-21		
		1	10	0	2	0	3	0	-4	0	2	0	-1	-3	0	8	117	0	-7	1	83	1	-16	0	0	3	223	0	-31		
		1	6	1	-2	0	14	0	4	0	2	0	-2	0	0	2	48	0	9	0	20	0	7	0	2	2	94	0	18		
		0	0	0	0	0	0	0	0	0	0	0	-1	0	0	0	14	3	0	5	0	0	2	0	0	0	20	0	4		
		0	1	-1	0	0	0	0	0	0	0	0	1	0	1	0	11	4	0	7	0	0	1	0	0	0	20	0	6		
相馬地方振興局	大沼郡	1	7	0	-2	0	15	-1	4	0	2	0	-3	0	3	73	0	16	0	32	0	10	0	2	2	134	-1	28			
		0	6	-1	-1	0	6	0	0	0	3	0	-3	0	0	26	-9	-9	0	6	0	-9	0	0	0	47	0	-24			
		0	1	1	0	0	0	0	0	0	0	0	0	0	0	0	2	0	0	0	0	0	0	0	0	0	3	-1	1		
		0	3	3	0	0	0	0	0	0	0	0	0	0	0	4	2	0	3	0	3	2	0	1	1	0	11	0	8		
		0	0	-1	0	0	0	0	0	0	0	0	0	0	0	0	0	0	0	0	0	0	0	0	0	0	0	0	0		
		0	10	0	2	0	6	-1	0	0	3	0	-3	0	0	32	0	-7	0	9	0	-7	0	1	0	1	0	61	-1	-16	
		6	127	-2	-12	1	161	-1	-60	2	33	1	-14	0	35	0	4	803	1	-5	2	340	2	24	0	4	15	1503	1	-64	
		1	6	-1	-2	0	1	0	0	0	2	0	1	0	2	1	2	36	2	13	1	22	1	9	0	0	5	69	3	21	
		0	5	2	2	0	0	0	0	0	1	0	1	-1	0	2	0	24	7	0	12	0	2	0	0	0	1	43	1	3	
		0	0	0	0	0	0	0	0	0	0	0	0	0	0	0	1	0	1	0	0	0	0	0	0	0	1	2	1	-1	
相馬地方振興局	南相馬市	1	11	-1	0	0	2	0	0	1	2	1	0	2	5	2	60	3	14	1	36	1	8	0	0	8	116	6	13		
		3	24	1	2	0	49	-1	-2	1	13	0	0	7	-2	3	276	2	10	0	74	0	13	0	0	7	443	2	20		
		1	28	1	18	1	23	1	-3	0	8	2	0	3	-1	0	151	-2	2	0	52	0	5	0	1	0	2	266	-1	24	
		0	0	-1	-1	0	0	0	-1	0	0	0	0	0	0	0	24	10	0	4	0	4	0	0	0	0	28	0	7		
		0	2	-1	2	0	3	0	3	0	2	0	0	0	0	0	41	-7	-7	0	16	0	-3	0	0	0	64	-1	-6		
		0	4	-6	0	4	0	4	1	0	3	-1	-1	0	3	0	67	-10	0	33	0	33	16	0	0	-1	114	-1	2		
		0	0	0	0	0	0	0	0	0	0	0	-1	0	0	3	0	3	2	0	1	0	0	0	0	0	0	4	0	0	
		0	5	2	0	2	0	2	0	0	2	0	0	0	2	0	54	-1	-5	0	24	0	0	0	0	0	0	89	-2	-1	
		0	1	-1	0	3	0	0	2	0	0	0	-1	0	0	0	17	-6	-6	0	4	0	-1	0	0	-1	25	0	-8		
		0	4	-2	0	5	0	1	0	0	1	0	3	1	0	3	44	2	2	0	20	0	9	0	1	1	0	78	0	10	
相馬地方振興局	相馬郡	0	1	0	0	0	0	0	0	0	0	0	0	0	0	0	0	0	0	0	0	0	0	0	0	0	0	0	0		
		0	17	-1	-5	0	17	0	5	0	8	-1	-3	0	8	0	250	-1	-14	0	102	-1	20	0	1	0	403	-4	4		
		0	4	-1	4	0	3	0	1	0	0	0	-3	0	1	0	25	1	0	11	0	0	0	0	0	0	44	-1	2		
		0	0	-1	0	0	0	0	0	0	0	2	0	2	0	0	8	-3	0	4	0	0	2	0	0	0	14	0	0		
		0	4	-1	3	0	3	0	1	0	0	0	-3	0	3	0	33	0	-2	0	15	0	2	0	0	0	58	-1	2		
		4	73	0	18	1	92	0	1	1	29	-1	-4	0	21	-1	3	710	-1	-4	0	243	-1	40	0	2	9	1170	-4	50	
		2	115	2	-8	0	115	-43	0	29	0	29	-16	0	29	-1	3	1112	1	-46	1	301	-1	-63	0	5	6	1706	1	-168	
		3	47	2	9	1	64	-31	1	20	0	-3	1	12	1	-8	2	587	2	-10	0	185	0	-15	0	3	1	8	918	6	-57
		1	26	0	-7	0	27	-10	0	9	0	9	-2	0	9	1	1	280	0	29	0	77	0	-8	0	2	2	430	0	5	
		6	188	4	-6	1	206	-84	1	58	0	-21	1	50	0	-2	6	1979	3	-27	1	563	-1	-86	0	10	6	16	3054	7	-220
42	942	4	32	7	1419	-293	8	313	-1	-91	6	215	1	-36	38	7833	11	-308	5	2355	-2	-216	0	29	0	2	106	13106	12	-910	
0	2	-5	-4	0	0	0	0	0	0	0	-1	4	1	0	1	83	0	-11	4	58	3	-63	0	0	-1	6	147	-1	-79		

