

第3 県内の交通事故とその特徴

1 概況

(1) 平成25年中の交通事故

ア 交通事故の発生件数、死者数、傷者数

- (ア) 発生件数 8,948件 (前年比 -841件 8.6%減)
- (イ) 死者数 79人 (前年比 -10人 11.2%減)
- (ウ) 傷者数 11,061人 (前年比 -1,127人 9.2%減)

イ 交通事故の概況

- (ア) 死者数は79人で昭和28年以来60年ぶりに80人を下回った。
- (イ) 発生件数は8,948件で昭和56年以来32年ぶりに9,000人を下回った。
- (ウ) 発生件数、死者数、傷者数全てで前年を下回った。
- (エ) 高齢者死者数は39人で、全死者の49.4%を占め、前年比で29.1ポイント減少した。
- (オ) 全死者に占める高齢死者の割合は、6年ぶりに50.0%を切った。
- (カ) 1日平均の発生件数は24.5件、死者数は0.22人、傷者数は30.3人であり、時間に換算すると

- ・ 発生件数は、約58分44秒に1件
- ・ 死者数は、約110時間53分10秒に1人
- ・ 傷者数は、約47分31秒に1人

となっている。

1年間の死傷者数11,061人は、小野町の人口に匹敵する人数である。

(2) 死亡事故の特徴

ア 死者数は、全国で多い方から22番目で、人口10万人当たりの死者数は全国平均が3.43人であるのに対し、本県は4.03人であり、全国平均を上回っている。

イ 死亡事故抑止重点対策別死者数は、次のとおりである。

- (ア) 高齢者の死者数は39人(全死者数の49.4%)で前年比16人減少した。
- (イ) 高齢運転者による死者数は21人(全死者数の26.6%)で前年比4人減少した。
- (ウ) 夜間の交通事故による死者数は34人(全死者数の43.0%)で前年比5人減少した。
- (エ) 悪質違反による死者数は26人(全死者数の32.9%)で前年比6人減少した。
- (オ) 交差点の事故による死者数は25人(全死者数の31.6%)で前年比13人減少した。
- (カ) カーブの事故による死者数は21人(全死者数の26.6%)で前年比1人減少した。
- (キ) 四輪乗車中の死者数31人のうち、シートベルトの着用者は16人で、着用率は51.6%であった。

非着用の15人のうち11人は、シートベルトを着用していれば助かったと思われる。

2 交通事故の発生状況

(1) 月別発生状況

ア 発生件数が最も多かったのは12月の838件である。

900 件台以上はなく、800 件台が 10・12 月で、700 件台が 1・2・3・4・5・7・8・11 月で、600 件台が 6・9 月であった。

また、上半期の発生件数は、4,365 件 (48.8%)、下半期が 4,583 件 (51.2%) で下半期の割合が 2.4 ポイント高い。

1ヶ月平均では、745.7 件となっている。

イ 死者数は、5 月が 12 人で最も多く、1・3・6 月が 3 人で最も少ない。

また、上半期の死者数は 37 人 (46.8%) で前年比 7 人の減、下半期が 42 人 (53.2%) で前年比 3 人の減となり、1ヶ月平均で 6.6 人となっている。

(2) 警察署別発生状況

ア 発生件数は、郡山署 (1,423 件)、いわき中央署 (1,270 件)、福島署 (1,105 件) の順に多く、3 署合計は 3,798 件で全事故発生件数の 42.4% を占めている。

イ 死者数は、須賀川署が 9 人で最も多く、次いで郡山署と会津若松署が 8 人、郡山北署と喜多方署の 6 人の順に多く、その合計は 37 人で全死者の 46.8% を占めている。

(3) 市町村別発生状況 (高速道は除く)

ア 発生件数は、いわき市 (2,200 件)、郡山市 (1,892 件)、福島市 (1,342 件) の順に多く、3 市の合計は 5,434 件で、全事故発生件数の 60.7% を占めている。

また、県内 13 市の合計は 7,837 件で、全事故発生件数の 87.6% を占めている。

イ 死者数は、郡山市 (13 人)、いわき市 (9 人)、福島市 (8 人)、会津若松市 (6 人)、須賀川市 (5 人) の順に多く、5 市の合計は 41 人で、全死者数の 51.9% を占めている。

また、県内 13 市の死者数は 52 人で、全死者数の 65.8% を占めている。

(4) 道路別発生状況

ア 発生件数は、市町村道が 3,486 件 (前年比 -378 件) で最も多く、全事故発生件数の 39.0% を占め、ついで国道が 2,809 件 (前年比 -82 件) で全事故発生件数の 31.4% を占めている。

国道では、4号 (772 件)、6号 (586 件)、49号 (420 件)、118号 (157 件)、13号 (145 件) の順に発生している。

イ 死者数が最も多いのは、県道の 24 人 (前年比 +6 人) で、全死者数の 30.4% を占め、次いで国道と市町村道が各 23 人となっている。

なお、国道では主要国道が 12 人 (前年比 -3 人)、三桁国道が 11 人 (前年比 -13 人) となっている。

(5) 道路形状別発生状況

ア 交差点及び交差点付近での事故が多い。

(ア) 交差点事故 2,985 件 (前年比 -403 件) 全事故発生件数の 33.4%

(イ) 交差点付近の事故 1,268 件 (前年比 -23 件) 全事故発生件数の 14.2%

交差点の事故を大、中、小規模交差点に区分すると、中規模交差点 (道路幅員 5.5m 以上 13m 未満) が 1,611 件 (前年比 -197 件) で、交差点事故の 54.0% を占めている。

交差点付近を含めた構成率は、37.9% となる。

イ 死者数は、交差点が 17 人 (前年比 -11 人)、交差点付近が 8 人 (前年比 -2 人) で、合計 25

人となり、全死者数の31.6%を占めている。

(6) 道路線形別発生状況

直線道路での事故は、8,085件(前年比-767件)で全事故発生件数の90.4%、死者数は56人(前年比-10人)で全死者数の70.9%と多い。

一方、カーブでの事故は389件(前年比-47件)で全事故発生件数の4.3%であるが、死者数は21人(前年比-1人)で全死者数の26.6%となっている。

(7) 時間別発生状況

朝夕の通勤、通学時間帯が多い。

ア 発生件数が多い時間帯は、

(ア) 7:00~8:00	874件(前年比-124件)	全事故発生件数の	9.8%
(イ) 17:00~18:00	857件(前年比-94件)	全事故発生件数の	9.6%
(ウ) 18:00~19:00	717件(前年比+10件)	全事故発生件数の	8.0%
(エ) 8:00~9:00	672件(前年比-193件)	全事故発生件数の	7.5%

となっている。

イ 死者数の多い時間帯は、

(ア) 18:00~19:00	8人(前年比-1人)	全死者数の	10.1%
(イ) 10:00~11:00	7人(前年比+3人)	全死者数の	8.9%
(ウ) 14:00~15:00	7人(前年比+4人)	全死者数の	8.9%
(エ) 17:00~18:00	6人(前年比-1人)	全死者数の	7.6%

となっている。

(8) 昼夜別発生状況

発生件数は昼間が多いが、夜間は発生件数の割に死者数が多い。

ア 昼

(ア) 発生件数	6,544件(前年比-727件)	全事故発生件数の	73.1%
(イ) 死者数	45人(前年比-7人)	全死者数の	57.0%

イ 夜

(ア) 発生件数	2,404件(前年比-114件)	全事故発生件数の	26.9%
(イ) 死者数	34人(前年比-5人)	全死者数の	43.0%

ウ 薄暮(昼夜の内数)

(ア) 発生件数	1,345件(前年比-62件)	全事故発生件数の	15.0%
(イ) 死者数	10人(前年比-3人)	全死者数の	12.7%

(9) 車種別発生状況(第1当事者)

普通乗用車の事故が多い。

主なものは、

ア 普通乗用車

(ア) 発生件数	4,703件(前年比-454件)	全事故発生件数の	52.6%
(イ) 死者数	26人(前年比-11人)	全死者数の	32.9%

イ 軽四輪乗用車（ミニカーを含む）

(ア) 発生件数	2,483 件	(前年比 -213 件)	全事故発生件数の 27.7%
(イ) 死者数	15 人	(前年比 +2 人)	全死者数の 19.0%

ウ 軽四輪貨物車

(ア) 発生件数	767 件	(前年比 -5 件)	全事故発生件数の 8.6%
(イ) 死者数	10 人	(前年比 -2 人)	全死者数の 12.7%

エ 普通貨物車

(ア) 発生件数	471 件	(前年比 -112 件)	全事故発生件数の 5.3%
(イ) 死者数	2 人	(前年比 -2 人)	全死者数の 2.5%

となっている。

(10) 年齢別発生状況（第1当事者）

第1当事者（歩行者・自転車を含む）の年齢別では、

ア 16歳未満

(ア) 発生件数	5 件	(前年比 +1 件)	全事故発生件数の 0.05%
(イ) 死者数	0 人	(前年比 ±0 人)	全死者数の 0.0%

イ 16歳～24歳

(ア) 発生件数	1,361 件	(前年比 -117 件)	全事故発生件数の 15.2%
(イ) 死者数	7 人	(前年比 -2 人)	全死者数の 8.9%

ウ 25歳～29歳

(ア) 発生件数	927 件	(前年比 -94 件)	全事故発生件数の 10.4%
(イ) 死者数	11 人	(前年比 +3 人)	全死者数の 13.9%

エ 30歳代

(ア) 発生件数	1,504 件	(前年比 -155 件)	全事故発生件数の 18.5%
(イ) 死者数	13 人	(前年比 -4 人)	全死者数の 16.5%

オ 40歳代

(ア) 発生件数	1,329 件	(前年比 -208 件)	全事故発生件数の 14.9%
(イ) 死者数	10 人	(前年比 -2 人)	全死者数の 12.7%

カ 50歳代

(ア) 発生件数	1,367 件	(前年比 -176 件)	全事故発生件数の 15.3%
(イ) 死者数	11 人	(前年比 +3 人)	全死者数の 13.9%

キ 60歳～64歳

(ア) 発生件数	803 件	(前年比 -55 件)	全事故発生件数の 8.7%
(イ) 死者数	5 人	(前年比 -3 人)	全死者数の 6.3%

ク 65歳～74歳

(ア) 発生件数	985 件	(前年比 -4 件)	全事故発生件数の 11.0%
(イ) 死者数	12 人	(前年比 +1 人)	全死者数の 15.2%

ケ 75歳以上

(ア) 発生件数	623 件	(前年比 -31 件)	全事故発生件数の 7.0%
(イ) 死者数	10 人	(前年比 -4 人)	全死者数の 12.7%

となっている。(他 不明 44 件)

(11) 事故類型別発生状況

発生件数では車両相互の事故が多い。

ア 車両相互

(ア) 発生件数	7,960 件	(前年比 -726 件)	全事故発生件数の 89.0%
(イ) 死者数	33 人	(前年比 -7 人)	全死者数の 41.8%

主な事故類型は、

○ 追突

発生件数	3,927 件	(前年比 -375 件)	全事故発生件数の 43.9%
死者数	6 人	(前年比 ±0 人)	全死者数の 7.6%

○ 出会い頭

発生件数	2,181 件	(前年比 -222 件)	全事故発生件数の 24.4%
死者数	7 人	(前年比 -4 人)	全死者数の 8.9%

○ 右折時

発生件数	588 件	(前年比 -60 件)	全事故発生件数の 6.6%
死者数	2 人	(前年比 ±0 人)	全死者数の 2.5%

○ 転回・後退時

発生件数	380 件	(前年比 -15 件)	全事故発生件数の 4.2%
死者数	1 人	(前年比 +1 人)	全死者数の 1.3%

○ 正面衝突

発生件数	346 件	(前年比 -17 件)	全事故発生件数の 3.9%
死者数	12 人	(前年比 -5 人)	全死者数の 15.2%

となっている。

イ 人对車両

(ア) 発生件数	791 件	(前年比 -100 件)	全事故発生件数の 8.8%
(イ) 死者数	26 人	(前年比 -11 人)	全死者数の 32.9%

主な事故類型は、

○ 横断中

発生件数	450 件	(前年比 -77 件)	全事故発生件数の 5.0%
死者数	19 人	(前年比 -12 人)	全死者数の 24.1%

○ 通行中(対面・背面)

発生件数	149 件	(前年比 +44 件)	全事故発生件数の 1.7%
死者数	3 人	(前年比 +3 人)	全死者数の 3.8%

となっている。

ウ 車両単独

(ア) 発生件数	197件 (前年比 -14件)	全事故発生件数の 2.2%
(イ) 死者数	20人 (前年比 +8人)	全死者数の 25.3%

主な事故類型は、

○ 工作物衝突

発生件数	123件 (前年比 -10件)	全事故発生件数の 1.4%
死者数	10人 (前年比 +2人)	全死者数の 12.7%

となっている。

(12) 違反別発生状況

ア 発生件数で最も多いのは、安全運転義務違反の 6,616 件 (前年比-822 件) で全事故発生件数の 73.9% を占め、うち前方不注意が 2,413 件 (前年比-257 件) で、安全運転義務違反全体の 36.5% を占めている。

悪質違反は 1,313 件 (前年比+54 件) で全事故発生件数の 14.7% を占め、一時不停止が 469 件 (前年比+73 件) で悪質違反の 35.7%、信号無視が 356 件 (前年比-27 件) で悪質違反の 27.1% を占めている。

その他の違反では、交差点安全進行 (446 件)、優先通行妨害等 (314 件)、徐行違反 (85 件) の順で続いている。

イ 死者数は、悪質違反が 26 人 (前年比-6 人) と減少した。

このうち通行区分・追越し違反による死者数は、12 人 (前年比-5 人) で悪質違反全体の 46.2% を占めている。

安全運転義務違反による死者数は、43 人 (前年比+1 人) で全死者数の 54.4% を占め、このうち前方不注意による死者数は、21 人 (前年比-6 人) で安全運転義務違反による死者数の 48.8% を占めている。

(13) 状態別死傷者の状況

死者数、傷者数ともに自動車乗車中が最も多い。

ア 四輪車

※ () は同乗者数で内数

(ア) 死者数	31人 (11人)	前年比	-5人 (±0人)	全死者数の 39.2%
(イ) 傷者数	8,887人 (1,957人)	前年比	-799人 (-303人)	全傷者数の 80.3%

イ 自 二

(ア) 死者数	9人 (1人)	前年比	+6人 (+1人)	全死者数の 11.4%
(イ) 傷者数	167人 (7人)	前年比	-13人 (-2人)	全傷者数の 1.5%

ウ 原 付

(ア) 死者数	3人 (0人)	前年比	-5人 (±0人)	全死者数の 3.8%
(イ) 傷者数	167人 (0人)	前年比	-51人 (-2人)	全傷者数の 1.5%

エ 自転車

(ア) 死者数	7人 (0人)	前年比	+2人 (±0人)	全死者数の 8.9%
(イ) 傷者数	995人 (2人)	前年比	-177人 (+1人)	全傷者数の 9.0%

オ 歩行者

(ア) 死者数 27人 前年比 -10人 全死者数の 34.2%
 (イ) 傷者数 807人 前年比 -87人 全傷者数の 7.3%

カ その他

(ア) 死者数 2人 前年比 +2人 全死者数の 2.5%
 (イ) 傷者数 38人 前年比 ±0人 全傷者数の 0.3%

(14) シートベルト着用状況

ア 死傷者のシートベルト着用状況は、死亡者の着用率が最も低く、傷害の程度が軽くなるほど着用率が高くなっている。

(ア) 死者数 31人中着用者 16人 (着用率 51.6%、前年比- 4.0ポイント)
 (イ) 重傷者数 344人中着用者 275人 (着用率 79.9%、前年比+ 1.4ポイント)
 (ウ) 軽傷者数 8,543人中着用者 8,150人 (着用率 95.4%、前年比+ 0.7ポイント)

イ 座席別にみた着用状況は次のとおりである。

(ア) 運転席

○ 死者数 20人中着用者 12人 (着用率 60.0%、前年比- 4.0ポイント)
 ○ 傷者数 6,930人中着用者 6,816人 (着用率 98.4%、前年比- 0.2ポイント)

(イ) 助手席

○ 死者数 4人中着用者 2人 (着用率 50.0%、前年比- 25ポイント)
 ○ 傷者数 1,208人中着用者 1,159人 (着用率 95.9%、前年比- 0.2ポイント)

(ウ) 後部座席

○ 死者数 7人中着用者 2人 (着用率 28.6%、前年比+14.3ポイント)
 ○ 傷者数 749人中着用者 450人 (着用率 60.1%、前年比+ 4.6ポイント)

3 特定事故の発生状況

(1) 歩行者の事故

ア 死者数 27人 (前年比 -10人) 全死者数の 34.2%
 イ 傷者数 807人 (前年比 -87人) 全傷者数の 7.3%

で、死者数、傷者数とも昨年より減少した。

(ア) 年齢別

- 死者数は高齢者が18人(前年比-11人)で、歩行者の事故死者数の66.7%を占めている。特に、75歳以上が15人と多く、高齢歩行者の事故死者数の83.3%を占めている。
- 傷者数は高齢者が249人(前年比-59人)で、歩行者の事故傷者数の30.9%を占めている。

(イ) 歩行者の違反

- 死者数18人(前年比+3人)に違反が認められ、歩行者の事故死者数の66.7%を占めている。うち横断時の違反が5人(前年比+1人)で、歩行中の違反あり死者数の27.8%を占めている。
- 傷者数243人(前年比-38人)に違反が認められ、歩行者の事故傷者数の30.1%を占めている。うち横断時の違反が88人(前年比-13人)、飛び出しが59人(前年比-7人)が多い。

(2) 自転車の交通事故

ア 死者数	7人	(前年比 +2人)	全死者数の 8.9%
イ 傷者数	996人	(前年比 -177人)	全傷者数の 9.0%

で、死者数は昨年より増加し、傷者数は減少した。

(ア) 年齢別では、

○ 死者数7人の内訳は、高齢者が4人(前年比+1人)で自転車の事故死者数の57.1%を占め、その他は、高校生が1人(前年比±0人)、50歳代が2人(前年比+1人)

○ 傷者数は、高校生が245人(前年比-86人)で自転車の事故傷者数の24.6%を占め、次いで高齢者が225人(前年比-7人)

であり、特に、高校生については、通学等の死傷者数が183人(前年比-84人)と多く、高校生の死傷者数246人(自転車)の74.4%を占めている。

(イ) 道路形状別では、交差点及び交差点付近での事故が多く、

○ 死者数は、4人(前年比+2人)で、自転車の事故の死者数全体の57.1%

○ 傷者数は、691人(前年比-123人)で、自転車の事故の傷者数全体の69.4%を占めている。

(ウ) 自転車の違反は、

○ 死者数4人(前年比+2人)に違反が認められ、自転車の事故の死者数全体の57.1%を占めており、信号無視2件、安全不確認1件、その他1件

○ 傷者数414人(前年比-103人)に違反が認められ、自転車の事故の傷者数全体の41.6%を占めており、うち安全不確認が124人(前年比-35人)で自転車の事故の傷者数全体の12.4%

となっている。

(3) 子どもの交通事故(中学生以下)

ア 死者数	6人	(前年比 +4人)	全死者数の 7.6%
イ 傷者数	539人	(前年比 -123人)	全傷者数の 4.9%

死者数は昨年より増加したが、傷者数は減少した。

(ア) 年齢別で見ると、

○ 死者数6人の内訳は、幼児4人(前年比+4人)、小学生と中学生が各1人

○ 傷者数は小学生が最も多く218人(前年比-83人)、次いで中学生184人、幼児137人となっている。

(イ) 状態別では、

○ 死者数は、車両同乗中4人(前年比+4人)、歩行者2人(前年比±0人)

○ 傷者数は、車両同乗中273人(前年比-107人)、歩行者141人、自転車119人、その他6人となっている。

(4) 高校生の交通事故

ア 高校生が起こした事故(第1当事者)

(ア) 発生件数	17件	(前年比 -5件)	全事故発生件数の 0.2%
----------	-----	-----------	---------------

(イ) 死者数	0人	(前年比 ±0人)	全死者数の 0.0%
(ウ) 傷者数	17人	(前年比 -10人)	全傷者数の 0.2%

死者は無く、発生件数、傷者数とも昨年より減少した。

車種別でみると、四輪車が8件(前年比-1件)で高校生の事故の47.1%を占め、次いで自転車7件(前年比-4件)の順となっている。

イ 高校生の死傷者数

(ア) 死者数	1人	(前年比 ±0人)	全死者数の 1.3%
(イ) 傷者数	352人	(前年比 -125人)	全傷者数の 3.2%

死者数は昨年と同数で、傷者数は減少した。

○ 状態別では、

- ・ 死者数は、自転車運転中1人(前年比 ±0人)
- ・ 傷者数は、自転車が245人(前年比 -86人)、車両同乗中75人、歩行者27人、四輪運転中3人、二輪運転中・原付運転中が各1人となっている。

○ 通行目的別では、

- ・ 死者数は、訪問1人(前年比 +1人)
- ・ 傷者数は、通学等221人(前年比 -90人)、買い物33人、訪問9人、飲食・娯楽8人等となっている。

(5) 青年運転者の交通事故(25歳未満)

ア 発生件数	1,357件	(前年比 -113件)	全事故発生件数の 15.2%
イ 死者数	7人	(前年比 -2人)	全死者数の 8.9%
ウ 傷者数	1,737人	(前年比 -137人)	全傷者数の 15.7%

発生件数、死者数、傷者数全てで昨年より減少した。

(ア) 違反別では、安全運転義務違反が1,071件(前年比-119件)で、青年運転者の事故の78.9%を占め、悪質違反による事故が173件(前年比+8件)で、青年運転者の事故の12.7%を占めている。

(イ) 車種別では、普通乗用車が684件(前年比-6件)で最も多く、青年運転者の事故の50.4%を占め、次いで軽四輪乗用車547件、普通貨物車59件の順となっている。

(ウ) 死者数でみると、安全運転義務違反による死者数は6人(前年比+5人)となっており、青年運転者の事故による死者数の85.7%を占め、最高速度違反が1人(前年比+1人)となっている。

(6) 高齢者(65歳以上)の交通事故

ア 高齢運転者の事故(第1当事者)

(ア) 発生件数	1,601件	(前年比 -35件)	全事故発生件数の 17.9%
(イ) 死者数	21人	(前年比 -4人)	全死者数の 26.6%
(ウ) 傷者数	1,930人	(前年比 -72人)	全傷者数の 17.4%

発生件数、死者数、傷者数全てで昨年より減少した。

○ 車種別では、普通乗用車が793件（前年比-85件）で、高齢運転者の事故の49.5%を占め、次いで軽四輪乗用車393件、軽四輪貨物車306件となっている。

○ 時間別で見ると、件数は10時から12時が314件（前年比-25件）と多く、高齢運転者の事故の19.6%を占め、次いで14時から16時の286件となっている。

一方、死者数も10時から12時が6人（前年比+4人）で、高齢運転者の事故による死者数の28.6%を占めている。

イ 高齢者の死傷者数

(ア) 死者数 39人 (前年比 -16人) 全死者数の 49.4%

(イ) 傷者数 1,587人 (前年比 -79人) 全傷者数の 14.3%

死者数、傷者数ともに昨年より減少した。

○ 状態別でみると、

・ 死者数は歩行者が18人（前年比-11人）と多く、高齢者の死者数の46.2%を占め、次いで自動車運転中8人、自転車乗車中4人、四輪車同乗中3人、二輪車運転中3人等

・ 傷者数は四輪車運転中が695人（前年比+39人）で高齢者の傷者数の43.8%を占め、次いで四輪車同乗中339人、歩行者249人、自転車乗用中225人、原付運転中65人、自動二輪車運転中9人、その他5人

となっている。

(7) 初心運転者の交通事故（事故車種免許取得後1年未満）

ア 発生件数 402件 (前年比 -16件) 全事故発生件数の 4.5%

イ 死者数 5人 (前年比 ±0人) 全死者数の 6.3%

ウ 傷者数 519人 (前年比 -15人) 全傷者数の 4.7%

死者数は昨年と同数だったが、発生件数、傷者数は減少した。

(ア) 車種別では、普通乗用車が192件（前年比+9件）で初心運転者の事故47.8%と多く、次いで軽四輪乗用車の177件となっている。

(イ) 年齢別では、20歳未満が281件（前年比-23件）と最も多く、初心運転者事故の69.9%を占め、次いで20~24歳の76件、25~29歳の15件と続いている。

(ウ) 違反別では、前方不注意が113件（前年比-28件）で、初心運転者の事故の35.1%を占め最も多く、次いで動静不注視の68件、安全不確認の53件の順となっている。

悪質違反は60件（前年比+7件）で、初心運転者の事故の14.9%を占め、うち一時不停止が21件で、悪質違反の35.0%を占めている。

(エ) 事故類型別では、追突が194件（前年比-21件）で、初心運転者の事故の48.3%を占め最も多く、次いで出会い頭事故が88件と多く発生している。

(8) 夜間の交通事故

ア 発生件数 2,404件 (前年比 -114件) 全事故発生件数の 26.9%

イ 死者数 34人 (前年比 -5人) 全死者数の 43.0%

ウ 傷者数 2,960人 (前年比 -201人) 全傷者数の 26.8%

発生件数、死者数、傷者数全てで昨年より減少した。

(ア) 違反別では、悪質違反による事故が 383 件（前年比 +41 件）で夜間の事故の 15.9%を占めている。

悪質違反による死者数は 10 人（前年比 ±0 人）で、通行区分等違反が 6 人、最高速度違反が 3 人、歩行者妨害等違反が 1 人となっている。

(イ) 路線別では、市町村道での発生が 835 件（前年比 -48 件）で、夜間の事故の件数の 34.7%と最も多く、次いで主要国道の 645 件、県道の 583 件の順となっている。

死者数も市町村道が 11 人（前年比 +3 人）と最も多く、夜間の事故死者数の 32.4%を占めている。

(ウ) 死者数を年齢別にみると、65 歳以上の高齢者が 15 人（前年比 -8 人）で夜間の事故死者数の 44.1%を占め、特に歩行者が 11 人で夜間の高齢者の死者数の 73.3%を占めている。

(9) 週末の交通事故（土曜日及び日曜日）

ア 発生件数	2,168 件	（前年比 -98 件）	全事故発生件数の 24.2%
イ 死者数	23 人	（前年比 -1 人）	全死者数の 29.1%
ウ 傷者数	2,863 人	（前年比 -222 人）	全傷者数の 25.9%

発生件数、死者数、傷者数全てで昨年より減少した。

(ア) 違反別では、悪質違反による事故が 337 件（前年比 +31 件）で週末の事故の 15.5%を占め、死者数は安全運転義務違反による事故が 13 人（前年比 +3 人）で、週末の事故死者数の 56.5%を占めている。

(イ) 路線別では、市町村道が 807 件（前年比 -59 件）で、週末の事故の 37.2%を占め、死者数も 8 人（前年比 +3 人）で最も多く、週末の事故死者数の 34.8%を占めている。

(10) 飲酒運転による交通事故

ア 発生件数	94 件 [12]	（前年比 +4 件）	全事故発生件数の 1.1%
イ 死者数	4 人 [0]	（前年比 -3 人）	全死者数の 5.1%
ウ 傷者数	129 人 [21]	（前年比 -10 人）	全傷者数の 1.2%

※ [] は、酒酔い運転の事故で内数

発生件数は前年より増加したが、死者数、傷者数は減少した。

(ア) 時間別では、20 時から 22 時が 20 件（前年比 +14 件）、22 時から 24 時が 13 件（前年比 +1 件）、2 時から 4 時が 12 件（前年比 -2 件）で、合わせて飲酒運転の事故の 47.9%を占め、次いで 0 時から 2 時、18 時から 20 時が各 8 件となっている。

死者数は、22 時台が 2 人、17 時台・21 時台が各 1 人となっている。

(イ) 年齢別では、50 歳代が 21 件（前年比 +5 件）で、飲酒運転の事故の 22.3%を占め、次いで 20 歳代、40 歳代の各 17 件となっている。

(11) 無免許運転による交通事故

ア 発生件数	29 件	（前年比 +6 件）	全事故発生件数の 0.3%
イ 死者数	1 人	（前年比 +1 人）	全死者数の 1.3%
ウ 傷者数	42 人	（前年比 +4 人）	全傷者数の 0.4%

発生件数、死者数、傷者数全てで昨年より増加した。

(ア) 違反別では、安全運転義務違反が20件(前年比+3件)で、無免許運転による事故の69.0%を占めている。

(イ) 年齢別では、30歳代が6件(前年比+2件)、40歳代が5件(前年比+1件)、20歳代・50歳代が各4件(前年対比-3件、+3件)で、合わせて無免許運転による事故の65.5%を占めている。

(12) 交差点の交通事故

ア 発生件数	4,253件	(前年比 -426件)	全事故発生件数の47.5%
イ 死者数	25人	(前年比 -13人)	全死者数の31.6%
ウ 傷者数	5,154人	(前年比 -438人)	全傷者数の46.6%

発生件数、死者数、傷者数全てで昨年より減少した。

(ア) 違反別では、安全運転義務違反による事故が2,222件(前年比-368件)で、交差点の事故の52.2%を占めている。

死者数では、悪質違反による死者が10人(前年比-4人)で、交差点の事故死者数の40.0%を占めている。

(イ) 交差点形状では、中交差点(幅員5.5メートル以上13メートル未満)が1,611件(前年比-197件)で、交差点事故の37.9%と最も多く、次いで小交差点(幅員5.5メートル未満)の921件(前年比-191件)、大交差点(幅員13メートル以上)の453件(前年比-15件)となっている。

死者数は、中交差点が10人(前年比-7人)、大交差点が6人(前年比+2人)、小交差点1人(前年比-6人)、交差点付近が8人(前年比-2人)となっている。

(13) カーブ・屈折の交通事故

ア 発生件数	389件	(前年比 -47件)	全事故発生件数の4.3%
イ 死者数	21人	(前年比 -1人)	全死者数の26.6%
ウ 傷者数	520人	(前年比 -83人)	全傷者数の4.7%

発生件数、死者数、傷者数全てで昨年より減少した。

(ア) 違反別では、安全運転義務違反による事故が286件(前年比-62件)で、カーブ・屈折の事故の73.5%を占めている。

死者数では、悪質違反による死者が11人(前年比-1人)で、カーブ・屈折の事故死者数の52.4%を占めている。

(イ) 事故類型では、車両相互のうち正面衝突が156件(前年比-7件)で、カーブ・屈折の事故の40.1%を占め、次いで追突の72件が多い。

正面衝突による死者数は8人(前年比-4人)で、カーブ・屈折の事故死者数の38.1%を占めている。

(14) 二輪車の交通事故

ア 二輪運転者の事故(第1当事者)

(ア) 発生件数	104人	(前年比 -5件)	全事故発生件数の1.2%
----------	------	-----------	--------------

(イ) 死者数	12人	(前年比 + 3人)	全死者数の 15.2%
(ウ) 傷者数	114人	(前年比 + 5人)	全傷者数の 1.0%

発生件数は昨年より減少するも、死者、傷者数は増加した。

○ 車種別では、原付が 54 件 (前年比 - 11 件) で、二輪車の事故の 51.9% を占め最も多く、次いで小型二輪の 27 件、軽二輪の 14 件、二種原付の 9 件となっている。

死者数は、小型二輪が 6 人 (前年比 + 5 人) で最も多く、二輪車の事故による死者数の 50.0% を占めている。

○ 違反別では、安全運転義務違反による事故が 62 件 (前年比 - 6 件) で、二輪車の事故の 59.6% を占めている。

死者数でも、安全運転義務違反による死者数が 8 人 (前年比 + 6 人) と最も多く、二輪車の事故による死者数の 66.7% を占めている。

イ 二輪乗車中の死傷者

(ア) 死者数	12人	(前年比 + 1件)	全死者数の 15.2%
(イ) 傷者数	334人	(前年比 - 64件)	全傷者数の 3.0%

死者数は昨年より増加し、傷者数は減少した。

○ 車種別では、

- ・ 死者数は、小型二輪、二種原付が各 4 人 (前年比 + 2 人、+ 3 人) で、各々二輪車乗車中の死者数の 33.3% を占め最も多く、次いで原付の 3 人等

- ・ 傷者数は原付が 167 人 (前年比 - 51 人) で、二輪車乗車中の傷者数の 50.0% を占め最も多く、次いで小型二輪の 84 人、軽二輪の 42 人となっている。

○ 年齢別では、

- ・ 死者数が多いのは 70 歳以上の 5 人 (前年比 - 1 人) で、二輪車乗車中の死者数の 41.7% を占めており、次いで 40 歳代の 4 人

- ・ 傷者数は高齢者が 74 人 (前年比 - 33 人) で、二輪車乗車中の傷者数の 22.2% を占めており、次いで 20 歳代の 65 人となっている。

(15) タクシーの交通事故 (第 1 当事者の事故)

ア 発生件数	106件	(前年比 - 1件)	全事故発生件数の 1.2%
イ 死者数	1人	(前年比 ± 0人)	全死者数の 1.3%
ウ 傷者数	131人	(前年比 + 9人)	全傷者数の 1.2%

発生件数昨年よりは減少するも、死者数は同数、傷者数は増加した。

(ア) 違反別では、安全運転義務違反が 69 件 (前年比 - 11 件) で、タクシーの事故の 65.1% を占め、特に安全不確認 37 件、前方不注意 16 件、動静不注視 (9 件) が多くなっている。

悪質違反は 17 件 (前年比 + 5 件) となっている。

(イ) 年齢別では、60 歳代が 61 件 (前年比 + 8 件) で、タクシーの事故の 57.5% を占めている。

(16) バスの交通事故 (第 1 当事者の事故)

ア 発生件数	6件	(前年比 -12件)	全事故発生件数の 0.1%
イ 死者数	0人	(前年比 ±0人)	全死者数の 0.0%
ウ 傷者数	7人	(前年比 -32人)	全傷者数の 0.1%

発生件数、傷者数は減少し、死者も前年同様なかった。

(ア) 違反別では、安全運転義務違反が5件(前年比 -11件)で、バスの事故の 83.3%を占めている。

悪質違反による事故は、信号無視の1件(前年比 ±0件)となっている。

(イ) 事故類型別では、車両単独が5件(前年比 ±0件)で、バス事故の 83.3%を占めている。

(17) ダンプカーの交通事故(第1当事者の事故)

ア 発生件数	60件	(前年比 +20件)	全事故発生件数の 0.7%
イ 死者数	1人	(前年比 +1人)	全死者数の 1.3%
ウ 傷者数	71人	(前年比 +20人)	全傷者数の 0.6%

発生件数、死者数、傷者数の全てで増加した。

(ア) 違反別では、安全運転義務違反が45件(前年比 +12件)で最も多く、ダンプカーの事故の 75.0%を占めており、次いで、前方不注意が18件、安全不確認が11件となっている。

悪質違反は6件(前年比 +2件)となっている。

(イ) 事故類型別では、車両相互のうち追突が21件(前年比 -1件)で、ダンプカーの事故の 35.0%を占めている。

(18) 貨物車(トラック)の交通事故(第1当事者の事故)

ア 発生件数	1,559件	(前年比 -153件)	全事故発生件数の 17.4%
イ 死者数	22人	(前年比 ±0人)	全死者数の 27.8%
ウ 傷者数	1,967人	(前年比 -238人)	全傷者数の 17.8%

発生件数、傷者数は昨年より減少したが、死者数は同数であった。

(ア) 違反別では、安全運転義務違反のうち前方不注意が475件(前年比 -11件)で、貨物車(トラック)の事故の 30.5%を占め最も多く、次いで安全不確認の283件となっている。

悪質違反は216件(前年比 +23件)で、一時不停止が80件、信号無視が63件となっている。

死者数は、安全運転義務違反による死者が12人(前年比 -4人)で最も多く、貨物車(トラック)の事故死者数の 54.5%を占めている。

悪質違反による死者数は7人(前年比 +3人)で、通行区分・追越し違反が4人で、信号無視・歩行者妨害等・一時不停止が各1人となっている。

(イ) 事故類型別では、車両相互のうち追突が704件(前年比 -37件)で貨物車(トラック)の事故の 45.2%を占め最も多く、次いで出会い頭の315件、右折時の81件の順となっている。

死者数が最も多いのは、車両相互の9人(前年比 -3人)で、貨物車(トラック)の事故死者数の 40.9%を占めている。

(19) 安全運転管理者選任事業所の交通事故(第1当事者の事故)

ア 発生件数	1,053件	(前年比 -96件)	全事故発生件数の 11.8%
--------	--------	------------	----------------

イ 死者数	15人	(前年比 ±0人)	全死者数の 19.0%
ウ 傷者数	1,291人	(前年比 -106人)	全傷者数の 11.7%

発生件数、傷者数は昨年より減少したが、死者数は同数であった。

(ア) 時間別では、7時から8時が127件(前年比 -37件)で、安全運転管理者選任事業所の事故の12.1%を占め、次いで17時から18時が115件と多い。

死者数が最も多いのは17時台・18時台が各3人、5時台・7時台・8時台・9時台・10時台・12時台・14時台・16時台・19時台が各1人となっている。

(イ) 通行目的別では、

- 業務中 264件 (前年比 -42件) 安全運転管理者選任事業所の事故の 25.1%
 - 通勤中 350件 (前年比 -52件) 安全運転管理者選任事業所の事故の 33.2%
- となっており、死者数は業務中が5人(前年比 +3人)、通勤中が4人(前年比±0人)で業務中・通勤中を合わせると、安全運転管理者選任事業所の事故による死者数の60.0%となっている。

(20) 運行管理者選任事業所の交通事故(第1当事者の事故)

ア 発生件数	120件	(前年比 -30件)	全事故発生件数の 1.3%
イ 死者数	1人	(前年比 +1人)	全死者数の 1.3%
ウ 傷者数	141人	(前年比 -59人)	全傷者数の 1.3%

死者数は昨年より増加したが、発生件数、傷者数は減少した。

(ア) 年齢別では、60歳代が38件(前年比 -2件)で、運行管理者選任事業所の事故の31.7%を占め最も多い。

(イ) 通行目的別では、

- 業務中 91件 (前年比 -9件) 運行管理者選任事業所の事故の 75.8%
 - 通勤中 14件 (前年比 -8件) 運行管理者選任事業所の事故の 11.7%
- となっている。

(21) 県外運転者の交通事故(第1当事者の事故)

ア 発生件数	626件	(前年比 -15件)	全事故発生件数の 7.0%
イ 死者数	9人	(前年比 +2人)	全死者数の 11.4%
ウ 傷者数	840人	(前年比 -100人)	全傷者数の 7.6%

死者数は昨年より増加したが、発生件数、傷者数は減少した。

(ア) 月別では、お盆の時期で帰省客等が多い8月が69件(前年比 -10件)で、県外運転者事故の11.0%を占め最も多く、次いで10月の59件の順となっている。

死者数は8月・10月・12月が各2人、2月・4月・7月が各1人となっている。

(イ) 路線別では、主要国道が199件(前年比 +27件)と最も多く、県外運転者の事故の31.8%を占めている。

死者数は、国道5人(前年比 +4人)、高速道路2人(前年比-2人)、県道1人(前年比-1人)となっている。

4 交通事故の推移等

(1) 交通指標の推移

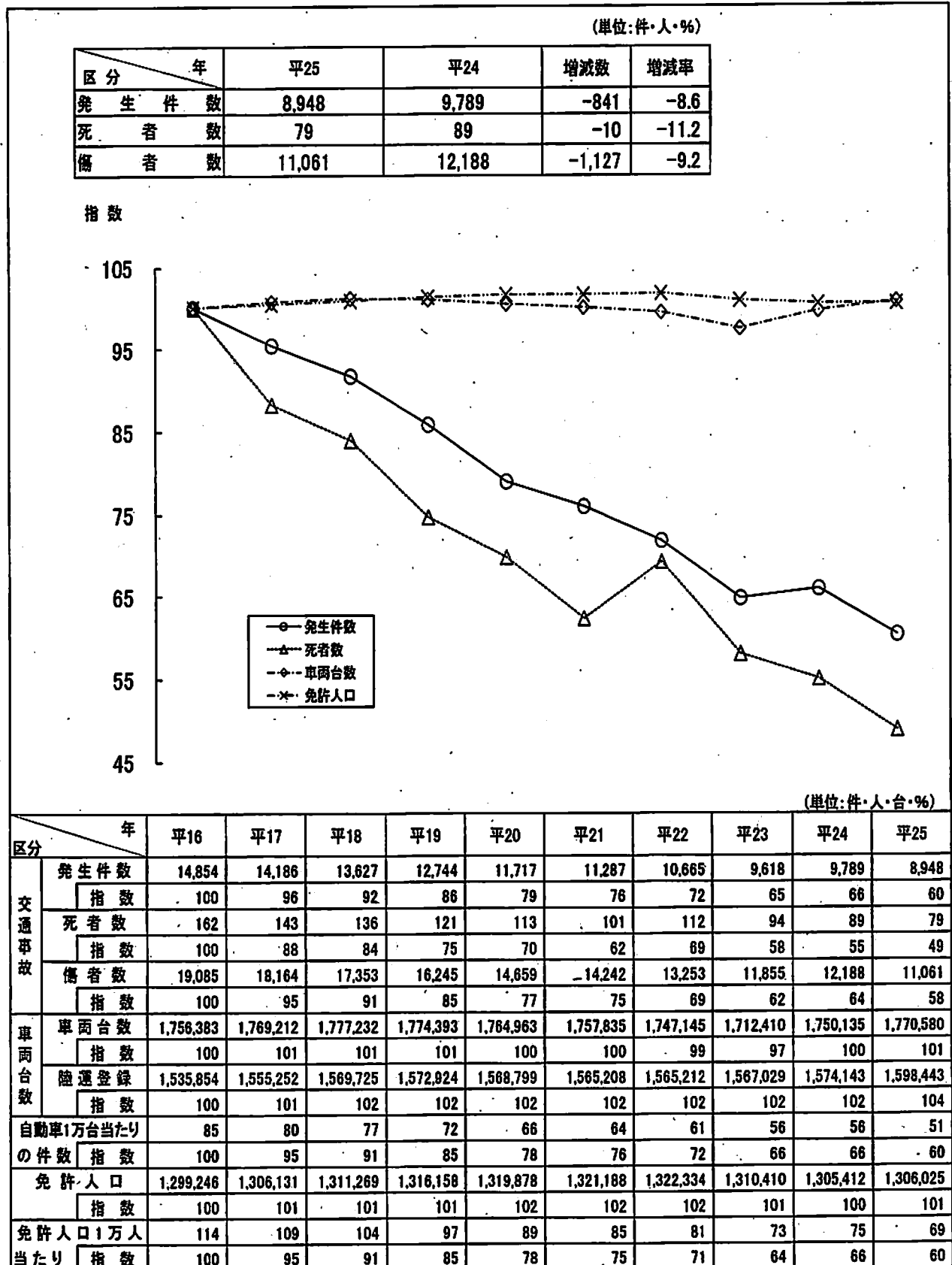

※ 車両台数は、各年3月31日現在の随運登録台数と、4月1日現在の原付・小特台数の合計。
免許人口は、各年12月末現在で運転免許課調べ。

(2) 年別・事故・自動車台数・運転者数等調

(単位：件・人・台)

区分 年	交通事故			道路実延長 (km)	自動車 台数	原付 台数	小特 台数	運転者数 (免許人口)	人口	人口10万人あたりの 死者数	
	件数	死者	傷者							県内	全国
昭元									1,458,336		3.4
2									1,464,038		3.4
3									1,480,255		3.7
4									1,494,796		3.9
5									1,508,150		4.0
6									1,519,278		4.0
7									1,532,579		4.2
8									1,552,725		4.4
9									1,569,427		4.8
10									1,581,563		5.2
11									1,592,474		5.0
12									1,605,873		5.2
13									1,602,875		5.2
14									1,603,815		4.6
15									1,625,521		4.5
16									1,632,880		4.0
17									1,652,692		4.1
18									1,652,243		3.9
19									1,699,822		4.2
20	47	9	67						1,957,174	0.5	4.7
21	175	54	140		1,658				1,918,878	2.8	5.8
22	230	65	220		2,349				1,992,460	3.3	5.8
23	278	53	239		3,662				2,026,480	2.4	4.8
24	276	63	263		4,407				2,051,868	3.0	4.6
25	379	68	291		5,159				2,062,394	3.3	5.1
26	382	53	379		6,109				2,064,787	2.6	5.2
27	579	68	559		7,409	304		19,817 594	2,067,538	3.3	5.5
28	815	66	713		9,796	1,008		26,621 5,886	2,070,207	3.2	6.4
29	1,156	100	1,046		14,026	4,043		27,643 13,852	2,078,925	4.8	7.2
30	1,315	106	1,171		17,471	7,811		34,826 20,246	2,095,237	5.1	7.1
31	1,528	102	1,268		20,329	11,871		40,819 28,936	2,095,908	4.9	7.5
32	1,855	116	1,677	36,042.8	24,431	10,406		47,051 36,242	2,091,634	5.5	8.3
33	2,018	126	1,839		27,149	20,479		55,716 48,239	2,090,902	6.0	9.0
34	1,862	146	1,857	35,502.2	31,445	35,515		65,952 61,528	2,087,536	7.0	10.9
35	2,034	170	1,941	37,461.0	36,161	54,621		76,920 130,260	2,051,137	8.3	12.9
36	2,861	203	2,620	37,458.7	42,507	79,231		240,458	2,035,556	10.0	13.6
37	2,481	169	2,575	35,518.9	52,180	101,515		282,080	2,019,360	8.4	12.0
38	3,174	180	3,258	35,361.6	63,655	133,599		310,753	2,009,938	9.0	12.8
39	3,983	229	4,140	34,909.5	78,022	156,420	55,384	355,758	2,002,449	11.4	13.7
40	5,047	214	5,272	35,324.6	91,622	174,672	60,687	379,032	1,983,754	10.8	12.7
41	6,185	269	7,729	35,304.9	107,294	194,020	69,990	408,840	1,971,726	13.6	14.0
42	7,953	300	10,138	35,165.9	130,469	193,213	66,578	449,201	1,967,153	15.3	13.6
43	9,780	284	12,654	33,372.9	161,812	211,762	77,199	473,397	1,959,481	14.5	14.1
44	11,926	398	15,520	35,442.8	199,961	227,789	82,290	465,302	1,954,377	20.4	15.8
45	13,103	337	17,219	35,119.7	243,789	234,833	83,348	498,661	1,946,077	17.3	16.2
46	14,001	354	18,562	35,241.0	289,355	227,128	81,288	526,715	1,940,399	18.2	15.5
47	14,223	379	18,979	35,070.6	334,788	218,585	79,382	545,457	1,938,768	19.5	14.8
48	11,978	365	16,056	35,139.3	386,978	213,093	83,371	568,106	1,943,060	18.8	13.4
49	9,540	265	12,837	35,591.6	432,360	216,790	82,134	593,117	1,952,879	13.6	10.3

(単位: 件・人・台)

区分 年	交通事故			道路実延長 (km)	自動車 台数	原付 台数	小特 台数	運転者数 (免許人口)	人口	人口10万人あたりの 死者数	
	件数	死者	傷者							県内	全国
50	8,813	247	11,646	36,334.8	471,257	218,621	87,714	616,267	1,970,616	12.5	9.6
51	8,352	235	11,184	36,716.0	505,381	220,326	93,164	645,567	1,983,560	11.8	8.6
52	7,720	189	10,145	36,753.6	546,173	220,436	96,609	679,893	1,996,674	9.5	7.8
53	7,884	171	10,310	37,317.7	590,290	224,815	101,664	716,168	2,008,018	8.5	7.6
54	8,556	189	11,008	37,384.1	639,062	229,624	104,693	752,355	2,018,357	9.3	7.3
55	8,643	152	10,997	37,436.6	686,527	241,682	106,597	783,865	2,035,272	7.5	7.5
56	8,879	186	11,340	37,493.8	723,727	253,064	107,673	814,222	2,042,665	9.1	7.4
57	9,232	180	11,721	37,664.8	759,789	267,475	107,838	841,633	2,050,751	8.8	7.6
58	9,492	184	12,037	37,588.4	799,104	284,825	108,126	870,155	2,058,879	8.9	8.0
59	9,295	199	11,579	37,686.0	836,242	296,414	107,590	897,225	2,067,568	9.6	7.7
60	9,410	198	11,761	37,888.9	872,433	300,475	107,593	921,955	2,080,304	9.5	7.7
61	9,532	197	11,717	37,674.4	908,545	301,115	106,729	946,701	2,085,421	9.4	7.7
62	9,741	198	12,070	36,297.1	947,150	295,410	106,282	971,195	2,091,150	9.5	7.7
63	10,132	205	12,740	36,452.0	984,651	287,123	105,628	993,842	2,095,154	9.8	8.4
平元	10,344	254	12,846	36,560.5	1,041,654	276,331	103,968	1,016,883	2,099,552	12.1	9.0
2	10,823	237	13,268	36,737.9	1,095,619	264,663	102,713	1,040,981	2,104,058	11.3	9.1
3	10,992	223	13,382	36,914.1	1,147,517	253,254	100,777	1,063,911	2,109,705	10.6	9.0
4	11,375	203	13,910	37,060.0	1,196,825	241,015	99,899	1,088,244	2,116,952	9.6	9.2
5	12,656	209	15,221	37,245.2	1,239,923	229,053	98,371	1,112,121	2,123,678	9.8	8.8
6	12,880	211	15,644	37,389.4	1,281,139	217,200	96,953	1,134,651	2,129,089	9.9	8.5
7	13,298	241	16,701	37,534.7	1,322,857	208,156	95,601	1,156,537	2,133,491	11.3	8.5
8	13,317	232	16,108	37,778.3	1,366,990	198,508	94,167	1,177,744	2,136,363	10.9	7.9
9	13,220	198	15,920	37,902.5	1,406,191	188,470	95,624	1,199,140	2,137,406	9.3	7.6
10	13,188	185	15,764	38,029.6	1,430,508	179,269	94,541	1,221,679	2,136,629	8.7	7.3
11	13,799	171	16,479	38,185.0	1,451,037	173,479	93,265	1,238,175	2,134,671	8.0	7.1
12	14,891	192	18,853	38,329.6	1,474,392	165,444	91,795	1,251,888	2,136,344	9.0	7.1
13	15,691	210	20,067	38,424.3	1,496,557	157,034	90,395	1,264,118	2,133,396	9.8	6.9
14	15,434	200	19,905	38,604.3	1,512,368	151,116	88,808	1,277,048	2,119,382	9.4	6.5
15	14,971	169	19,279	38,759.6	1,524,392	140,743	87,188	1,289,326	2,112,489	8.0	6.0
16	14,854	162	19,085	38,891.6	1,535,854	134,601	85,928	1,299,246	2,104,850	7.7	5.8
17	14,186	143	18,164	38,954.5	1,574,961	129,279	84,681	1,306,131	2,108,000	6.8	5.4
18	13,627	136	17,353	39,066.3	1,569,725	124,288	83,219	1,311,269	2,080,186	6.5	5.0
19	12,744	121	16,245	39,051.4	1,572,924	119,353	82,116	1,316,158	2,068,352	5.9	4.5
20	11,717	113	14,659	39,054.6	1,568,799	114,185	81,979	1,319,878	2,055,496	5.5	4.0
21	11,287	101	14,242	38,973.6	1,565,208	110,372	81,065	1,321,188	2,042,816	4.9	3.9
22	10,665	112	13,253	39,181.4	1,565,212	102,389	79,544	1,322,334	2,029,064	5.5	3.8
23	9,618	94	11,855	38,720.8	1,567,029	81,702	63,678	1,310,410	1,988,995	4.6	3.6
24	9,789	89	12,188	39,055.8	1,574,143	82,662	76,508	1,305,412	1,962,333	4.5	3.5
25	8,948	79	11,061	39,526.3	1,565,130	78,066	77,227	1,306,025	1,947,580	4.1	3.4

- 交通事故 昭和34年までは、軽微(8日未満の負傷、2万円以下の物的損害)事故は含まない。
昭和35~40年は、軽微(8日未満の負傷、2万円以下の物的損害)事故を含む。
昭和41年以降の件数には、物損事故を含まない。
- 道路実延長 県道路整備課資料(各年4月1日現在)による。
なお、道路実延長は国道、県道、有料道路、市町村道、高速道路の各実延長の総数とする。
- 自動車台数 福島運輸支局資料(各年3月末現在)による。ただし、昭和21年は4月末現在。
- 原付台数(小特台数) 昭和27~50年までは、県本部資料(各年3月末現在)による。昭和51~52年は国土交通省資料(各年4月1日現在)による。昭和53年以降は県市町村財政課資料(各年4月1日現在)による。
なお、原付台数には第一種、第二種原動機付自転車、ミニカーを含んだ数値。小特は、昭和38年10月から、福島運輸支局から各市町村に移管(34,826台)された。
- 免許人口(運転者数) 各年12月末現在。ただし、昭和27~35年までは、上段は免許、下段は許可数。
- 人口 総務省統計資料(各年10月1日現在)による。

(3) 警察署別事故発生の推移

(単位：件・人)

年 方部・警隊	平16			平17			平18			平19			平20			
	件数	死者	傷者	件数	死者	傷者	件数	死者	傷者	件数	死者	傷者	件数	死者	傷者	
北 福島	福島	1,540	11	1,918	1,491	9	1,801	1,485	8	1,776	1,479	8	1,800	1,450	8	1,728
	川俣	87	1	101	66		104	61		79	47	1	51	52	1	57
	福島北	468	4	576	447	6	563	479	4	593	474	3	591	490	3	578
	桑折	109	1	141	94		113	116	2	134	83	2	99	77		89
	伊達	251	3	302	239	7	289	286	6	336	272	3	342	234	5	290
	二本松	267	4	334	237	1	293	221	2	281	222	2	292	215	1	264
計	2,722	24	3,372	2,574	23	3,163	2,648	22	3,199	2,577	19	3,175	2,518	18	3,005	
南 山形	郡山	2,407	8	2,982	2,390	14	2,969	2,333	13	2,874	2,097	10	2,617	1,852	9	2,287
	郡山北	776	8	946	794	12	976	784	6	1,014	689	9	863	580	8	716
	本宮	261	4	345	247	6	302	238	3	305	235	3	293	197		258
	須賀川	738	7	947	616	7	794	553	7	731	627	6	795	644	11	791
	白河	714	10	908	710	7	903	620	6	765	576	6	770	529	7	695
	石川	292	8	386	228	4	295	212	3	272	223	3	304	169	4	221
	棚倉	158	5	195	165	8	222	151	2	192	140	3	154	144	2	168
	三春	233	2	297	226	2	295	219	1	272	231	4	298	172	4	214
小野	69		96	58	2	72	58		73	62		76	38		42	
計	5,648	52	7,102	5,434	62	6,828	5,168	41	6,498	4,880	44	6,180	4,325	45	5,392	
会 津	会津若松	1,008	7	1,274	917	8	1,143	903	11	1,154	810	5	995	707	6	881
	会津美里	66		84	76		103	78	3	101	61		81	41	1	51
	猪苗代	214	3	329	197	3	298	176	3	266	163	1	284	147	2	227
	喜多方	325	1	410	308	3	394	280	4	362	241	6	307	217	4	262
	会津坂下	181	7	254	171	1	234	160	6	208	132	2	197	117	2	155
	南会津	120	3	160	123	1	188	110	6	150	100	5	157	85	2	178
計	1,914	21	2,511	1,792	16	2,360	1,707	33	2,241	1,507	19	2,021	1,314	17	1,754	
いわき	いわき中央	1,811	6	2,303	1,843	10	2,363	1,693	12	2,161	1,642	16	2,087	1,458	10	1,829
	いわき東	859	8	1,137	781	4	1,073	821	6	1,093	758	3	1,014	781	3	971
	いわき南	476	6	649	437	3	585	427	5	554	367	4	464	345	2	447
計	3,146	20	4,089	3,061	17	4,021	2,941	23	3,808	2,767	23	3,565	2,584	15	3,247	
双 相	南相馬	523	17	676	563	11	713	438	7	582	372	5	455	328	6	401
	富岡	285	6	420	248	1	351	238	4	323	201	5	281	218	1	281
	浪江	156	5	226	117	1	149	96		128	79	1	100	94		132
	相馬	328	4	436	268	7	349	267	3	333	250	4	302	239	3	285
計	1,292	32	1,758	1,196	20	1,562	1,039	14	1,366	902	15	1,138	879	10	1,099	
高速隊	132	13	253	129	5	230	124	3	241	111	1	166	97	8	161	
合計	14,854	162	19,085	14,186	143	18,164	13,627	136	17,353	12,744	121	16,245	11,717	113	14,659	

(単位：件・人)

年 方部・署(隊)		平21			平22			平23			平24			平25		
		件数	死者	傷者	件数	死者	傷者	件数	死者	傷者	件数	死者	傷者	件数	死者	傷者
北 県	福島 (旧川俣)	1,419	4	1,716	1,419	8	1,653	1,238	6	1,416	1,214	4	1,420	1,105	4	1,311
		49		56												
	福島北 (旧桑折)	440	2	550	430	3	512	421	3	477	376	5	448	333	5	411
		75	1	88												
	伊達	229	2	269	253	1	312	238	4	271	230	1	265	204	1	225
二本松	196	3	245	179	3	228	185	2	232	188	9	222	164	1	200	
計	2,408	12	2,924	2,281	15	2,705	2,082	15	2,396	2,008	19	2,355	1,806	11	2,147	
南 県	郡山	1,768	9	2,164	1,650	8	1,962	1,508	8	1,779	1,545	7	1,842	1,423	8	1,726
	郡山北 (旧本宮)	500	9	627	718	9	879	641	11	783	647	5	769	630	6	785
		210	2	257												
	須賀川	520	7	670	417	6	531	482	7	636	470	3	617	439	9	576
	白河	508	9	683	505	11	626	450	8	556	429	8	542	320	3	397
	石川	146	2	184	125	3	153	91	2	128	123	5	153	82	4	98
	棚倉	121	2	163	122	5	150	104	3	139	101	4	136	72	2	100
	田村 (旧小野)	176	3	227	209	1	257	193	1	244	175	5	223	174	1	219
		48	1	53												
	計	3,997	44	5,028	3,746	43	4,558	3,469	40	4,265	3,490	37	4,282	3,140	33	3,901
会 津	会津若松 (旧会津英里)	740	4	896	689	5	869	661	6	785	677	5	817	657	8	799
		55		71												
	猪苗代	148	1	230	110	2	195	104	4	155	122	3	181	91	2	129
	喜多方	199	5	258	228	6	291	191	7	250	198	2	266	204	6	256
	会津坂下	90	4	112	103	2	148	123	5	172	101	0	142	122	1	155
南会津	82	2	103	89	8	116	65	0	83	60	3	70	66	1	98	
計	1,314	16	1,670	1,219	23	1,619	1,144	22	1,445	1,158	13	1,476	1,140	18	1,437	
いわき	いわき中央	1,461	5	1,874	1,352	6	1,706	1,247	5	1,552	1,411	7	1,754	1,270	5	1,538
	いわき東	781	2	975	727	8	918	619	2	766	339	1	443	638	3	785
	いわき南	332	2	425	342	2	430	367	0	459	698	3	892	292	1	358
計	2,574	9	3,274	2,421	16	3,054	2,233	7	2,777	2,448	11	3,089	2,200	9	2,681	
相 双	南相馬	355	5	437	371	7	457	204	3	274	272	2	343	224	2	286
	双葉 (旧浪江)	217	4	297	291		403	78	1	112	15	1	28	40	1	71
		87		102												
	相馬	224	4	284	238	2	310	233	2	295	217	0	265	252	1	326
計	883	13	1,120	900	9	1,170	515	6	681	504	3	636	516	4	683	
高速隊	111	7	226	98	6	147	175	4	291	181	6	350	146	4	212	
合 計	11,287	101	14,242	10,665	112	13,253	9,618	94	11,855	9,789	89	12,188	8,948	79	11,061	

(4) 事故発生・年別・月別推移

(単位：件・人)

区分・年	月												合計	
	1月	2月	3月	4月	5月	6月	7月	8月	9月	10月	11月	12月		
件数	平 16	1,165	1,220	1,256	1,142	1,174	1,280	1,228	1,216	1,166	1,280	1,282	1,443	14,854
	平 17	1,111	1,099	1,287	1,077	1,159	1,071	1,040	1,271	1,146	1,235	1,201	1,490	14,186
	平 18	1,087	1,110	1,071	1,051	1,134	1,061	1,088	1,291	1,011	1,298	1,192	1,245	13,926
	平 19	919	995	1,037	943	1,189	994	1,013	1,255	985	1,121	1,126	1,187	12,744
	平 20	907	989	958	924	969	882	904	873	968	1,108	968	1,271	11,717
	平 21	874	854	841	990	875	842	879	1,016	900	1,043	948	1,128	11,287
	平 22	847	898	870	857	815	808	917	871	800	918	982	1,084	10,665
	平 23	830	823	826	609	723	746	821	876	779	875	893	1,017	9,618
	平 24	781	811	736	716	766	727	802	858	839	943	887	943	9,789
	平 25	755	713	734	726	759	678	709	748	686	836	766	838	8,948
死者	平 16	8	7	20	8	10	11	24	13	18	11	13	19	162
	平 17	7	7	6	20	7		13	19	13	15	12	15	134
	平 18	13	4	14	15	5	11	9	9	10	11	15	20	136
	平 19	6	10	8	7	13	9	10	13	11	8	14	12	121
	平 20	4	8	11	4	12	8	9	12	7	14	15	11	113
	平 21	5	6	11	2	6	11	10	9	9	10	11	11	101
	平 22	7	4	4	8	10	6	12	12	20	5	8	16	112
	平 23	4	5	6	8	2	8	8	12	13	4	18	6	94
	平 24	4	11	5	7	5	12	9	8	13	5	5	5	89
	平 25	3	6	3	10	12	3	5	9	6	6	6	10	79
傷者	平 16	1,602	1,557	1,593	1,471	1,572	1,639	1,595	1,601	1,469	1,612	1,616	1,858	19,065
	平 17	1,454	1,393	1,644	1,302	1,466	1,366	1,357	1,696	1,431	1,569	1,499	1,877	18,164
	平 18	1,374	1,408	1,365	1,338	1,457	1,326	1,358	1,688	1,277	1,666	1,522	1,564	17,353
	平 19	1,202	1,251	1,279	1,168	1,495	1,207	1,272	1,719	1,286	1,384	1,481	1,501	16,245
	平 20	1,146	1,229	1,174	1,165	1,204	1,105	1,140	1,239	1,090	1,363	1,224	1,580	14,658
	平 21	1,074	1,079	1,174	1,261	1,099	1,055	1,145	1,314	1,158	1,392	1,192	1,359	14,242
	平 22	1,041	1,088	1,074	1,064	1,004	1,001	1,103	1,178	1,034	1,103	1,237	1,316	13,253
	平 23	1,019	997	788	783	893	882	995	1,135	967	1,081	1,060	1,245	11,858
	平 24	981	991	932	879	984	895	1,008	1,108	1,040	1,182	1,072	1,158	12,188
	平 25	949	894	905	868	907	849	872	956	832	1,051	932	1,026	11,081

(5) 警察署別事故発生状況

(単位：件・人・%)

区分	発生件数	増減数		死者数	増減率		傷者数	増減率		事故件数の内容												
		平25	平24		平25	平24		平25	平24	死亡事故			重傷事故			軽傷事故						
		増減	増減率		増減	増減率		増減	増減率	平25	平24	増減	平25	平24	増減	平25	平24	増減				
北	福島	1,105	1,214	-109	-9.0	4	4	0	0.0	1,311	1,420	-109	-7.7	4	4	0	95	102	-6	1,005	1,108	-103
	福島北	333	376	-43	-11.4	5	5	0	0.0	411	448	-37	-8.3	5	5	0	31	39	-8	297	332	-35
	伊達	204	230	-26	-11.3	1	1	0	0.0	225	265	-40	-15.1	1	1	0	23	25	-3	180	203	-23
	二本松	164	188	-24	-12.8	1	9	-8	-88.9	209	222	-22	-9.9	1	5	-4	16	19	-3	147	164	-17
	計	1,896	2,058	-202	-10.1	11	19	-8	-42.1	2,147	2,355	-208	-8.8	11	15	-4	165	185	-20	1,629	1,807	-178
南	郡山	1,423	1,545	-122	-7.9	8	7	1	14.3	1,726	1,842	-116	-6.3	8	7	1	99	80	10	1,325	1,458	-133
	郡山北	630	647	-17	-2.6	6	5	1	20.0	785	769	16	2.1	6	5	1	51	49	2	573	593	-20
	須賀川	439	470	-31	-6.6	9	3	6	200.0	576	617	-41	-6.6	8	3	5	45	49	-4	386	418	-32
	白河	320	429	-109	-25.4	3	8	-5	-62.5	397	542	-145	-26.6	3	7	-4	34	42	-8	283	360	-77
	石川	82	123	-41	-33.3	4	5	-1	-20.0	98	153	-55	-35.9	4	5	-1	11	16	-5	67	102	-35
	石川	72	101	-29	-28.7	2	4	-2	-50.0	100	135	-36	-26.5	2	4	-2	10	21	-11	60	76	-16
	田村	174	175	-1	-0.6	1	5	-4	-80.0	219	223	-4	-1.8	1	5	-4	22	31	-9	151	139	12
計	3,140	3,490	-350	-10.0	33	37	-4	-10.8	3,901	4,282	-381	-8.9	32	36	-4	253	288	-35	2,845	3,166	-321	
会	会津若松	657	677	-20	-3.0	8	5	3	60.0	799	817	-18	-2.2	8	5	3	69	58	11	580	614	-34
	猪苗代	91	122	-31	-25.4	2	3	-1	-33.3	129	181	-52	-28.7	2	2	0	7	20	-13	82	100	-18
	喜多方	204	198	6	3.0	6	2	4	200.0	256	266	-10	-3.8	6	2	4	25	24	1	173	172	1
	会津坂下	122	101	21	20.8	1	0	1	-	155	142	13	9.2	1	0	1	19	10	9	102	91	11
	計	1,140	1,158	-18	-1.6	18	13	5	38.5	1,437	1,476	-39	-2.6	18	12	6	139	123	7	992	1,023	-31
いわき	いわき中央	1,270	1,411	-141	-10.0	5	7	-2	-28.6	1,538	1,754	-216	-12.3	5	6	-1	60	69	-9	1,205	1,336	-131
	いわき東	698	698	-60	-8.6	3	3	0	0.0	785	892	-107	-12.0	1	3	-2	42	31	11	595	664	-69
	いわき南	292	339	-47	-13.9	1	1	0	0.0	358	443	-85	-19.2	1	1	0	18	17	1	273	321	-48
	計	2,260	2,448	-248	-10.1	9	11	-2	-18.2	2,681	3,089	-408	-13.2	7	10	-3	120	117	3	2,073	2,321	-248
双	南相馬	224	272	-48	-17.6	2	2	0	0.0	286	343	-57	-16.6	2	2	0	25	39	-14	197	231	-34
	双葉	40	15	25	166.7	1	1	0	0.0	71	28	43	153.6	1	1	0	2	3	-1	37	11	26
	計	252	217	35	16.1	1	0	1	-	326	255	71	23.0	1	0	1	14	13	1	237	204	33
高	146	181	-35	-19.3	4	6	-2	-33.3	212	350	-138	-39.4	4	5	-1	26	32	-6	116	144	-28	
合	計	8,948	9,789	-841	-8.6	79	89	-10	-11.2	11,661	12,188	-527	-4.3	76	81	-5	746	801	-55	8,126	8,907	-781

(6) 市町村別事故発生状況

(単位: 件・人・%)

方部・番・市町村	区分	発 生 件 数				死 者 数				傷 者 数				人口10万人あたり (平成26.1.1)				
		平25	平24	増減数	増減率	平25	平24	増減数	増減率	平25	平24	増減数	増減率	発生	死者	傷者		
北	福島北	福島市	1,342	1,488	-146	-9.8	8	8	0	0.0	1,604	1,728	-124	-7.2	473.6	2.8	566.0	
		猪苗代町				-				-				-	別掲参照			
		川俣町	55	56	-1	-1.8	0	1	-1	-100.0	74	78	-4	-5.1	379.7	0.0	510.9	
		桑折町	30	26	4	15.4	1		1	-	33	30	3	10.0	246.5	8.2	271.2	
		国見町	11	20	-9	-45.0				-	11	32	-21	-65.6	114.3	0.0	114.3	
	伊達	伊達市	204	230	-26	-11.3	1	1	0	0.0	225	265	-40	-15.1	325.9	1.6	359.5	
	二本松	二本松市	164	188	-24	-12.8	1	9	-8	-88.9	200	222	-22	-9.9	3,326.4	1.8	351.7	
	南	郡山北	郡山市	1,691	2,013	-122	-6.1	13	12	1	8.3	2,318	2,406	-88	-3.7	別掲参照		
			三春町	1		1	-				-	1		1	-	別掲参照		
			猪苗代町				-				-				-	別掲参照		
本宮市			134	145	-11	-7.6	1		1	-	157	167	-10	-6.0	437.4	3.3	512.5	
大玉村			27	36	-9	-25.0				-	35	40	-5	-12.5	320.6	0.0	415.6	
須賀川		須賀川市	357	403	-46	-11.4	5	2	3	150.0	469	531	-62	-11.7	462.6	6.5	607.7	
		鏡石町	66	58	8	13.8	4		4	-	88	75	13	17.3	523.6	31.7	698.2	
		天栄村	15	9	6	66.7		1	-1	-100.0	18	11	7	63.6	253.6	0.0	304.3	
		玉川村	1		1	-				-	1		1	-	別掲参照			
白河		白河市	202	273	-71	-26.0	1	4	-3	-75.0	254	353	-99	-28.0	321.1	1.6	403.7	
	矢吹町	46	55	-9	-16.4	1	2	-1	-50.0	60	67	-7	-10.4	255.9	5.6	333.7		
	西郷村	51	60	-9	-15.0				-	62	72	-10	-13.9	257.6	0.0	313.1		
	泉崎村	15	27	-12	-44.4	1	2	-1	-50.0	15	32	-17	-53.1	227.7	15.2	227.7		
	中島村	6	14	-8	-57.1				-	6	18	-12	-66.7	119.8	0.0	119.8		
石川	石川町	32	65	-33	-50.8		4	-4	-100.0	40	76	-36	-47.4	187.9	0.0	234.9		
	淺川町	7	13	-6	-46.2				-	9	15	-6	-40.0	105.0	0.0	135.0		
	玉川村	23	27	-4	-14.8				-	30	32	-2	-6.3	別掲参照				
	平田村	15	14	1	7.1	2		2	-	16	21	-5	-23.8	228.5	30.5	243.8		
	古殿町	5	4	1	25.0	2	1	1	100.0	3	9	-6	-66.7	88.6	35.4	53.2		
徳倉	榑倉町	38	53	-15	-28.3	1	1	0	0.0	50	75	-25	-33.3	261.9	6.9	344.6		
	塚町	17	28	-11	-39.3		3	-3	-100.0	21	33	-12	-36.4	181.2	0.0	223.9		
	矢祭町	14	17	-3	-17.6	1		1	-	25	24	1	4.2	230.9	16.5	412.4		
	鮫川村	3	3	0	0.0				-	4	4	0	0.0	80.7	0.0	107.6		
田村	田村市	110	106	4	3.8	1	3	-2	-66.7	141	137	4	2.9	287.7	2.6	368.8		
	三春町	48	48	0	0.0				-	55	60	-5	-8.3	別掲参照				
	郡山市	1		1	-				-	2		2	-	別掲参照				
	小野町	15	19	-4	-21.1		2	-2	-100.0	21	24	-3	-12.5	142.2	0.0	199.1		
会津	会津若松	会津若松市	619	634	-15	-2.4	6	5	1	20.0	758	765	-7	-0.9	501.2	4.9	613.7	
		会津筑前町	38	43	-5	-11.6	2		2	-	41	52	-11	-21.2	176.8	9.3	190.7	
	猪苗代	猪苗代町	69	98	-29	-29.6	2	3	-1	-33.3	99	146	-47	-32.2	別掲参照			
		磐梯町	17	16	1	6.3				-	22	25	-3	-12.0	468.1	0.0	605.7	
		北塩原村	5	8	-3	-37.5				-	8	10	-2	-20.0	別掲参照			
	喜多方	喜多方市	187	176	11	6.3	3	1	2	200.0	239	230	9	3.9	371.9	6.0	475.3	
		西会津町	10	17	-7	-41.2	1	1	0	0.0	10	28	-18	-64.3	146.6	14.7	146.6	
		北塩原村	7	5	2	40.0	2		2	-	7	8	-1	-12.5	別掲参照			
	会津坂下	会津坂下町	77	67	10	14.9	1		1	-	94	97	-3	-3.1	463.6	6.0	566.0	
		柳津町	16	10	6	60.0				-	19	15	4	26.7	434.2	0.0	515.6	
湯川村		16	18	-2	-11.1				-	24	21	3	14.3	498.4	0.0	747.7		
金山町		3	4	-1	-25.0				-	3	6	-3	-50.0	135.6	0.0	135.6		
三島町		9	2	7	350.0				-	14	3	11	366.7	514.3	0.0	800.0		
昭和村		1		1	-				-	1		1	-	72.9	0.0	72.9		
南会津	南会津町	35	33	2	6.1	1	1	0	0.0	52	39	13	33.3	208.0	5.9	309.0		
	下郷町	24	23	1	4.3		2	-2	-100.0	37	25	12	48.0	394.4	0.0	608.1		
	只見町	6		6	-				-	7		7	-	129.1	0.0	150.6		
	桜枝村	1	4	-3	-75.0				-	2	6	-4	-66.7	161.6	0.0	323.1		

(単位：件・人・%)

区分			発 生 件 数				死 者 数				傷 者 数				人口10万人あたり (平成24.12.1)			
			平25	平24	増減数	増減率	平25	平24	増減数	増減率	平25	平24	増減数	増減率	発生	死者	傷者	
方部・番・市町村	中央																	
	東																	
いわき	南	いわき市	2,200	2,448	-248	-10.1	9	11	-2	-18.2	2,681	3,089	-408	-13.2	671.2	2.7	894.4	
相	南相馬	南相馬市	215	259	-44	-17.0	2	2	0	0.0	264	325	-61	-18.8	336.1	3.1	412.7	
		飯館村	9	13	-4	-30.8					22	18	4	22.2	152.2	0.0	372.0	
	双葉	富岡町	2		2	-					4		4	-	13.9	0.0	27.9	
		楡葉町	9	1	8	800.0	1		1	-	15	4	11	275.0	125.2	13.9	208.7	
		大熊町		1	-1	-100.0						4	-4	-100.0	0.0	0.0	0.0	
		広野町	22	11	11	100.0					43	18	25	138.9	436.1	0.0	852.3	
		川内村	5	2	3	150.0		1	-1	-100.0	5	2	3	150.0	193.2	0.0	193.2	
		浪江町	1		1	-					3		3	-	5.3	0.0	16.0	
		双葉町	1		1	-					1		1	-	16.1	0.0	16.1	
		葛尾村				-								-	0.0	0.0	0.0	
相馬	相馬市	211	182	29	15.9	1		1	-	267	222	45	20.3	591.2	2.8	748.2		
	新地町	41	35	6	17.1					59	43	16	37.2	531.5	0.0	764.8		
高	速	疎	(外数)	福島市	29	28	1	3.6	1		1	-	42	46	-4	-8.7		
				会津若松市	3	2	1	50.0		2	-2	-100.0	4	6	-2	-33.3		
				郡山市	28	33	-5	-15.2	1	1	0	0.0	42	54	-12	-22.2		
				いわき市	19	20	-1	-5.0	1		1	-	27	32	-5	-15.6		
				白河市	3	2	1	50.0					4	4	0	0.0		
				須賀川市	1	13	-12	-92.3		1	-1	-100.0	1	22	-21	-95.5		
				二本松市	9	13	-4	-30.8	1		1	-	11	25	-14	-56.0		
				田村市	4	8	-4	-50.0		-1	-1	-100.0	5	12	-7	-58.3		
				本宮市	10	7	3	42.9					16	14	2	14.3		
				相馬市	1		1	-					1		1	-		
				桑折町	5	3	2	66.7					7	6	1	16.7		
				国見町	8	6	2	33.3		1	-1	-100.0	12	8	4	50.0		
				大玉村	2	9	-7	-77.8					2	15	-13	-86.7		
				鏡石町	1	6	-5	-83.3					1	13	-12	-92.3		
				西会津町	1		1	-					1		1	-		
				磐梯町				-								-		
				猪苗代町	3	5	-2	-40.0					4	15	-11	-73.3		
				会津坂下町	1	3	-2	-66.7					1	12	-11	-91.7		
				西郷村	12	10	2	20.0					23	35	-12	-34.3		
				矢吹町				-								-		
				泉崎村	1	5	-4	-80.0					1	8	-7	-87.5		
				石川町				-								-		
				玉川村	1	1	0	0.0					1	1	0	0.0		
				平田村		1	-1	-100.0						4	-4	-100.0		
				三春町	1	2	-1	-50.0					2	8	-6	-75.0		
				小野町	2	4	-2	-50.0					2	10	-8	-80.0		
				広野町	1		1	-					2		2	-		
楡葉町				-								-						
富岡町				-								-						
合 計			8,948	9,789	-841	-8.6	79	89	-10	-11.2	11,061	12,188	-1,127	-9.2	459.9	4.1	568.5	
郡山市	郡山市	1,892	2,013	-121	-6.0	13	12	1	8.3	2,320	2,406	-86	-3.6	576.2	4.0	706.6		
	三春町	49	48	1	2.1	0	0	0	0.0	56	60	-4	-6.7	281.1	0.0	321.2		
	玉川村	24	27	-3	-11.1	0	0	0	0.0	31	32	-1	-3.1	342.9	0.0	442.9		
	猪苗代町	69	98	-29	-29.6	2	3	-1	-33.3	99	146	-47	-32.2	454.9	13.2	652.6		
	北塩原村	12	13	-1	-7.7	2	0	0	-	15	18	-3	-16.7	398.8	66.5	498.5		

(7) 道路別事故発生状況

(単位：件・人・m)

路線		区分	発生状況				道路実延長 (m) 25.4.1 現在	1km当たりの事故	
			件数		死者	傷者		件数	死傷者
				構成率(%)					
国 道	主要 国道	4号	772	8.6	9	994	123,478	6.3	8.1
		6号	586	6.5		766	163,102	3.6	4.7
		13号	145	1.6		181	32,853	4.4	5.5
		49号	420	4.7	3	562	173,303	2.4	3.3
		計	1,923	21.5	12	2,503	492,736	3.9	5.1
	三 桁 国 道	113号	5	0.1		5	7,347	0.7	0.7
		114号	51	0.6		79	69,049	0.7	1.1
		115号	104	1.2		138	108,165	1.0	1.3
		118号	157	1.8	4	212	147,687	1.1	1.5
		121号	90	1.0	2	135	77,126	1.2	1.8
		252号	26	0.3		31	85,319	0.3	0.4
		288号	68	0.8		92	78,143	0.9	1.2
		289号	100	1.1	1	131	188,974	0.5	0.7
		294号	29	0.3		45	69,315	0.4	0.6
		349号	93	1.0	2	118	173,055	0.5	0.7
		352号	4	0.0		7	75,250	0.1	0.1
		399号	87	1.0		99	144,455	0.6	0.7
		400号	1	0.0		1	63,908	0.0	0.0
		401号	39	0.4		44	70,620	0.6	0.6
459号	32	0.4	2	41	131,007	0.2	0.3		
計	886	9.9	11	1,178	1,489,420	0.6	0.8		
計	2,809	31.4	23	3,681	1,982,156	1.4	1.9		
県 道	主要地方道	1,231	13.8	9	1,565	2,006,336	0.6	0.8	
	一般県道	768	8.6	15	892	2,521,906	0.3	0.4	
	計	1,999	22.3	24	2,457	4,528,242	0.4	0.5	
市町村道		3,486	39.0	23	4,134	32,635,751	0.1	0.1	
高 速 道 路	東北道	102	1.1	3	153	115,464	0.9	1.4	
	常磐道	13	0.1		20	67,318	0.2	0.3	
	磐越道	30	0.3	1	38	152,000	0.2	0.3	
	計	145	1.6	4	211	334,782	0.4	0.6	
自動車専用道路		14	0.2		19	45,390	0.3	0.4	
港湾道路		6	0.1		7				
農(免)道		17	0.2	2	18				
林道		8	0.1						
私道		8	0.1		10				
その他		456	5.1	3	524				
合計		8,948	100.0	79	11,061	39,526,321	0.2	0.3	

- 注： 1 道路実延長(高速道を除く)は、県土木部(平成25年4月1日現在)による。
 2 自動車専用道は、あぶくま高原道路及びJR自動車専用道路(白柵線)である。
 3 その他とは、一般の交通の用に供している場所で上記以外の道路、場所をいう。

(8) 道路別事故発生状況 (主要地方道)

(単位: 件・人・m)

主要地方道	区分	発生状況			実延長距離 (m)	1kmあたりの事故	
		件数	死者	傷者		件数	死傷者
沼田・檜枝岐線		0	0	0	13,108	0.0	0.0
米沢・猪苗代線		1	0	1	22,865	0.0	0.0
福島・飯坂線		51	0	66	9,943	5.1	6.6
福島・保原線		28	0	35	7,652	3.7	4.6
上名倉・飯坂・伊達線		13	0	14	14,082	0.9	1.0
郡山・湖南線		35	0	41	32,653	1.1	1.3
猪苗代・塩川線		16	0	20	22,351	0.7	0.9
本宮・熱海線		9	0	10	14,135	0.6	0.7
猪苗代・湖南線		1	0	1	12,282	0.1	0.1
日立・いわき線		64	0	73	11,082	5.8	6.6
白河・石川線		15	0	23	22,724	0.7	1.0
原町・川俣線		54	1	87	38,842	1.4	2.3
小野・田母神線		2	0	3	10,500	0.2	0.3
いわき・石川線		34	2	42	48,838	0.7	0.9
小名浜・四倉線		46	0	65	22,354	2.1	2.9
喜多方・西金津線		7	0	7	35,206	0.2	0.2
郡山停車場線		7	0	9	344	20.3	26.2
白河停車場線		0	0	0	73	0.0	0.0
船引・大越・小野線		15	0	18	22,996	0.7	0.8
いわき・上三坂・小野線		58	0	72	50,904	1.1	1.4
喜多方・金津坂下線		16	0	25	12,085	1.3	2.1
金津坂下・金津高田線		9	0	11	12,345	0.7	0.9
金津高田・上三寄線		1	0	1	11,408	0.1	0.1
中ノ沢・熱海線		5	0	9	21,258	0.2	0.4
棚倉・鮫川線		1	0	2	16,575	0.1	0.1
小名浜・平線		182	0	233	11,792	15.4	19.8
橋・大津港線		0	0	0	19,063	0.0	0.0
本宮・三春線		18	0	20	14,174	1.3	1.4
長沼・喜久田線		5	0	7	28,245	0.2	0.2
本宮・土湯温泉線		2	0	3	17,121	0.1	0.2
浪江・国見線		9	0	11	46,815	0.2	0.2
柳津・昭和線		3	0	4	27,445	0.1	0.1
金津坂下・河東線		8	0	13	8,085	1.0	1.6
相馬・浪江線		21	1	23	37,174	0.6	0.6
いわき・浪江線		16	0	23	57,934	0.3	0.4
小野・富岡線		3	0	3	48,777	0.1	0.1
白河・羽鳥線		11	0	14	26,646	0.4	0.5
相馬・耳理線		10	0	15	14,164	0.7	1.1
川俣・安達線		6	0	7	11,167	0.5	0.6
飯野・三春・石川線		4	0	4	74,124	0.1	0.1
小野・四倉線		6	0	6	43,791	0.1	0.1
矢吹・小野線		8	0	11	66,049	0.1	0.2
金津坂下・山都線		1	0	1	11,654	0.1	0.1

主要地方道	区分	発生状況			実延長距離 (m)	1kmあたりの事故	
		件数	死者	傷者		件数	死傷者
棚倉・矢吹線		10	0	13	18,682	0.5	0.7
丸森・雲山線		0	0	0	10,729	0.0	0.0
白石・国見線		1	0	1	6,960	0.1	0.1
郡山・長沼線		11	0	17	9,068	1.2	1.9
江名・常盤線		27	0	38	10,303	2.6	3.7
原町・浪江線		4	0	4	13,469	0.3	0.3
浪江・三春線		5	0	6	39,132	0.1	0.2
雲山・松川線		2	1	3	20,398	0.1	0.2
土湯温泉線		8	0	11	17,685	0.5	0.6
金津高田・柳津線		0	0	0	20,893	0.0	0.0
須賀川・三春線		13	0	18	22,721	0.6	0.8
郡山・矢吹線		27	0	35	31,211	0.9	1.1
常盤・勿来線		47	1	63	16,962	2.8	3.8
郡山・大越線		30	0	33	27,444	1.1	1.2
矢吹・天栄線		0	0	0	26,692	0.0	0.0
金津若松・三島線		8	0	9	36,659	0.2	0.2
黒磯・四倉線		2	0	2	14,017	0.1	0.1
塩川・山都線		6	0	7	15,064	0.4	0.5
原町・二本松線		19	0	22	54,053	0.4	0.4
古殿・須賀川線		0	0	0	27,908	0.0	0.0
金津若松・裏磐梯線		55	0	69	28,875	1.9	2.4
小野・郡山線		31	1	35	26,652	1.2	1.4
小名浜・小野線		29	0	33	40,958	0.7	0.8
中野・須賀川線		11	0	13	28,434	0.4	0.5
郡須・西郷線		0	0	0	3,325	0.0	0.0
北山・金津若松線		16	1	21	16,015	1.0	1.4
福島・吾妻・裏磐梯線		35	0	39	29,763	1.2	1.3
勿来・浪川線		10	0	12	46,194	0.2	0.3
金津坂下・金津本郷線		4	0	4	14,934	0.3	0.3
二本松・金厩線		8	0	14	28,481	0.3	0.5
原町・海老・相馬線		5	0	5	26,705	0.2	0.2
橋・泉崎線		6	1	5	30,275	0.2	0.2
伊王野・白河線		0	0	0	9,793	0.0	0.0
合計		1,231	9	1,565	1,821,239	0.7	0.9

(注) 1 実延長距離は、県土木部調べ(平成25年4月1日現在)。
 2 矢吹・小野線は、福島空港道路(あぶくま高原道路)の部分を除く。

(9) 道路別事故発生状況 (一般県道)

(単位: 件・人・m)

一般県道	区分	発生状況			実延長距離 (m)	1kmあたりの事故	
		件数	死者	傷者		件数	死傷者
丸森・梁川線		1	0	1	8,430	0.1	0.1
平松・梁川線		0	0	0	10,231	0.0	0.0
金山・新地停車場線		1	0	1	6,434	0.2	0.2
川前・梁川線		0	0	0	2,862	0.0	0.0
故人・勿来線		0	0	0	10,250	0.0	0.0
石川・矢吹線		2	0	5	12,484	0.2	0.4
赤井畑・国見線		0	0	0	8,011	0.0	0.0
矢吹・冠込線		0	0	0	3,019	0.0	0.0
安積・長沼線		3	0	3	12,457	0.2	0.2
田村・安積線		1	0	1	4,424	0.2	0.2
高萩・鳩線		0	0	0	17,517	0.0	0.0
富岡・大越線		2	0	2	30,131	0.1	0.1
常葉・戸沢線		2	0	2	10,500	0.2	0.2
福島・安達線		18	0	23	10,025	1.8	2.3
三春・日和田線		2	0	3	9,671	0.2	0.3
二本松・三春線		5	0	7	16,522	0.3	0.4
二本松・川俣線		2	0	5	16,958	0.1	0.3
本宮・岩代線		12	0	12	11,609	1.0	1.0
本宮・常葉線		0	0	0	20,123	0.0	0.0
浪江・鹿島線		18	0	20	27,675	0.7	0.7
日下石・新沼線		14	0	15	6,233	2.2	2.4
梁川・登山線		2	0	4	8,256	0.2	0.5
保原・伊達崎・桑折線		2	0	2	5,407	0.4	0.4
飯坂・桑折線		2	0	2	5,861	0.3	0.3
保原・桑折線		2	0	3	3,415	0.6	0.9
福島・微温湯線		11	0	11	17,303	0.6	0.6
会津坂下・塩川線		4	0	4	6,711	0.6	0.6
会津若松・会津高田線		7	0	7	11,310	0.6	0.6
二本松・安達線		2	0	2	8,479	0.2	0.2
会津高田・会津本郷線		2	0	2	4,914	0.4	0.4
下郷・会津本郷線		1	1	0	29,554	0.0	0.0
只見停車場線		0	0	0	180	0.0	0.0
赤井停車場線		4	0	5	13,706	0.3	0.4
皿貝・勿来停車場線		1	0	1	8,595	0.1	0.1
三株・下市堂・小川線		1	1	0	45,124	0.0	0.0
平田・小野線		0	0	0	7,535	0.0	0.0
泉崎・石川線		1	0	1	10,315	0.1	0.1

一般県道	区分	発生状況			実延長距離 (m)	1kmあたりの事故	
		件数	死者	傷者		件数	死傷者
母畑・須賀川線		6	2	7	12,953	0.5	0.7
母畑・白河線		5	0	5	21,500	0.2	0.2
石川・猪子線		1	0	1	16,925	0.1	0.1
玉川・田村線		2	0	3	11,887	0.2	0.3
河内・郡山線		59	0	71	10,230	5.8	6.9
仁井田・郡山線		16	0	17	7,535	2.1	2.3
谷田川・三春線		1	0	1	16,542	0.1	0.1
吉岡田・滝根線		0	0	0	5,932	0.0	0.0
石筵・本宮線		5	0	5	14,689	0.3	0.3
松川・流川線		1	0	1	4,029	0.2	0.2
水原・福島線		23	0	27	12,726	1.8	2.1
月館・登山線		1	0	1	5,133	0.2	0.2
伊達・登山線		8	0	8	4,597	1.7	1.7
山部・柳津線		1	0	1	14,548	0.1	0.1
橋本・会津高田線		6	0	6	8,189	0.7	0.7
小林・会津宮下停車場線		0	0	0	33,640	0.0	0.0
常葉・野川線		0	0	0	12,308	0.0	0.0
飯坂・瀬ノ上線		0	0	0	4,538	0.0	0.0
小名浜港線		0	0	0	1,705	0.0	0.0
久之浜港線		0	0	0	672	0.0	0.0
通本停車場線		0	0	0	62	0.0	0.0
草野停車場線		2	0	2	480	4.2	4.2
四倉停車場線		0	0	0	230	0.0	0.0
久之浜停車場線		0	0	0	41	0.0	0.0
木戸停車場線		0	0	0	1,879	0.0	0.0
富岡停車場線		0	0	0	829	0.0	0.0
鹿島・日下石線		0	0	0	5,764	0.0	0.0
夜ノ森停車場線		0	0	0	1,583	0.0	0.0
大野停車場・大川原線		0	0	0	3,514	0.0	0.0
浪江停車場線		0	0	0	335	0.0	0.0
小高停車場線		0	0	0	251	0.0	0.0
磐城大田停車場線		0	0	0	2,255	0.0	0.0
鹿島停車場線		0	0	0	197	0.0	0.0
新地停車場・釣師線		0	0	0	1,337	0.0	0.0
船引停車場線		1	0	1	507	2.0	2.0
東館停車場線		0	0	0	53	0.0	0.0
磐城石井停車場線		0	0	0	202	0.0	0.0

(単位: 件・人・m)

一般県道	区分	発生状況			実延長距離 (m)	1kmあたりの事故	
		件数	死者	傷者		件数	死傷者
	磐城城下停車場線	0	0	0	69	0.0	0.0
	近津停車場線	1	0	1	506	2.0	2.0
	磐城惣念停車場線	0	0	0	1,351	0.0	0.0
	磐城浅川停車場線	0	0	0	770	0.0	0.0
	盟白石停車場線	0	0	0	261	0.0	0.0
	川東停車場線	0	0	0	259	0.0	0.0
	谷田川停車場線	0	0	0	468	0.0	0.0
	磐城守山停車場線	0	0	0	242	0.0	0.0
	白坂停車場線	0	0	0	1,738	0.0	0.0
	白坂停車場・小田倉線	1	0	2	4,882	0.2	0.4
	久田野停車場線	0	0	0	2,720	0.0	0.0
	矢吹停車場線	1	0	1	385	2.6	2.6
	須賀川停車場線	1	0	1	252	4.0	4.0
	日和田停車場線	0	0	0	197	0.0	0.0
	本宮停車場線	0	0	0	213	0.0	0.0
	二本松停車場線	0	0	0	109	0.0	0.0
	安達停車場線	1	0	1	881	1.1	1.1
	松川停車場・戸ノ内線	0	0	0	2,214	0.0	0.0
	金谷川停車場線	2	0	2	1,232	1.6	1.6
	金谷川停車場・石内線	0	0	0	3,063	0.0	0.0
	下関・河内・小生瀬線	0	0	0	4,522	0.0	0.0
	石井・大子線	0	0	0	8,840	0.0	0.0
	東福島停車場線	2	0	2	1,117	1.8	1.8
	鹿坂停車場線	0	0	0	444	0.0	0.0
	安子ヶ島停車場線	0	0	0	1,660	0.0	0.0
	磐梯熱海停車場線	1	0	1	2,901	0.3	0.3
	上戸停車場線	0	0	0	211	0.0	0.0
	関都停車場・金田線	0	0	0	892	0.0	0.0
	川桁停車場・堅田線	0	0	0	2,831	0.0	0.0
	猪苗代停車場線	2	0	3	1,712	1.2	1.8
	納島停車場線	0	0	0	2,124	0.0	0.0
	納島停車場・磐梯線	0	0	0	397	0.0	0.0
	磐梯町停車場線	3	0	4	1,469	2.0	2.7
	福島空港西線	0	0	0	3,238	0.0	0.0
	塩川停車場線	1	0	1	216	4.6	4.6
	喜多方停車場線	7	0	8	1,992	3.5	4.0
	西若松停車場・南町線	10	0	13	1,078	9.3	12.1

一般県道	区分	発生状況			実延長距離 (m)	1kmあたりの事故	
		件数	死者	傷者		件数	死傷者
	門田停車場線	0	0	0	721	0.0	0.0
	芦ノ牧温泉停車場線	0	0	0	140	0.0	0.0
	芦ノ牧温泉南停車場線	0	0	0	1,814	0.0	0.0
	湯野上温泉停車場線	0	0	0	254	0.0	0.0
	弥五島停車場線	0	0	0	122	0.0	0.0
	会津下郷停車場線	0	0	0	115	0.0	0.0
	会津田島停車場線	0	0	0	110	0.0	0.0
	会津本郷停車場・上米塚線	0	0	0	825	0.0	0.0
	会津高田停車場線	0	0	0	42	0.0	0.0
	新鶴停車場線	0	0	0	478	0.0	0.0
	会津坂下停車場線	0	0	0	458	0.0	0.0
	塔寺停車場線	0	0	0	229	0.0	0.0
	会津坂本停車場線	0	0	0	521	0.0	0.0
	会津柳津停車場線	0	0	0	865	0.0	0.0
	会津郷戸停車場線	0	0	0	268	0.0	0.0
	下館停車場線	1	0	1	1,080	0.9	0.9
	相馬・大内線	13	0	14	9,329	1.4	1.5
	甲塚・古墳線	8	0	10	4,777	1.7	2.1
	矢祭山・八坂線	3	0	3	11,651	0.3	0.3
	山本不動線	0	0	0	4,222	0.0	0.0
	南湖公園線	3	0	4	1,794	1.7	2.2
	器水峰・江持線	0	0	0	7,829	0.0	0.0
	舟津・福良線	1	1	0	5,632	0.2	0.2
	羽鳥・福良線	0	0	0	14,841	0.0	0.0
	青松浜線	0	0	0	3,128	0.0	0.0
	小栗山・宮下線	2	0	2	16,650	0.1	0.1
	篠田・江果線	0	0	0	1,953	0.0	0.0
	泉・岩間・植田線	2	0	4	8,879	0.2	0.5
	釜戸・小名浜線	25	3	32	10,267	2.4	3.4
	下高久・谷川瀬線	16	0	18	6,251	2.6	2.9
	赤坂・東野・鳩線	0	0	0	8,809	0.0	0.0
	小浜・上郷山線	0	0	0	2,326	0.0	0.0
	小浜・上郷山線	1	0	2	8,181	0.1	0.2
	白岩・久之浜線	0	0	0	4,739	0.0	0.0
	折木・筒木原・久之浜線	0	0	0	8,021	0.0	0.0
	片倉・末鏡停車場線	0	0	0	15,900	0.0	0.0
	小川・赤井・平線	10	0	10	7,451	1.3	1.3

(単位：件・人・m)

一般国道	区分	発生状況			実延長距離 (m)	1kmあたりの事故	
		件数	死者	傷者		件数	死傷者
	上戸渡・広野線	0	0	0	19,976	0.0	0.0
	下川内・竜田停車場線	0	0	0	17,970	0.0	0.0
	小良ヶ浜・野上線	0	0	0	11,661	0.0	0.0
	夫沢・大野停車場線	0	0	0	4,905	0.0	0.0
	落合・浪江線	0	0	0	30,291	0.0	0.0
	長塚・旗戸・浪江線	0	0	0	7,681	0.0	0.0
	幾世橋・小高線	0	0	0	9,378	0.0	0.0
	井出・長塚線	0	0	0	5,950	0.0	0.0
	中ノ森・加倉線	0	0	0	4,289	0.0	0.0
	中ノ内・小高線	0	0	0	5,088	0.0	0.0
	城下・小高線	0	0	0	343	0.0	0.0
	北泉・小高線	0	0	0	12,354	0.0	0.0
	大妻・蟹城太田停車場線	0	0	0	1,831	0.0	0.0
	小浜・宇町線	11	1	12	6,027	1.8	2.2
	下浜佐・南新田線	1	0	2	3,710	0.3	0.5
	馬場・太田線	0	0	0	2,892	0.0	0.0
	鳥崎・江番線	0	0	0	3,402	0.0	0.0
	南海老・鹿島線	1	0	1	3,320	0.3	0.3
	大戸・鹿島線	2	0	2	11,150	0.2	0.2
	草野・大倉・鹿島線	1	0	1	24,535	0.0	0.0
	月館・川俣線	1	0	1	7,463	0.1	0.1
	山上・赤木線	1	0	1	4,938	0.2	0.2
	隠部・日下石線	0	0	0	4,011	0.0	0.0
	原釜・椎木線	0	0	0	5,773	0.0	0.0
	赤柴・中島線	1	0	1	5,738	0.2	0.2
	赤坂・西野・石川線	0	0	0	14,591	0.0	0.0
	明内・田中線	0	0	0	2,789	0.0	0.0
	浅川・古殿線	0	0	0	10,482	0.0	0.0
	社田・浅川線	4	0	4	13,121	0.3	0.3
	釜子・金山線	0	0	0	9,101	0.0	0.0
	高萩・久田野停車場線	2	0	2	7,813	0.3	0.3
	中野・番沢線	1	0	1	5,849	0.2	0.2
	増見・小田倉線	2	0	2	11,997	0.2	0.2
	十日市・矢吹線	1	0	1	12,847	0.1	0.1
	須賀川・矢吹線	7	1	7	17,484	0.4	0.5
	曲木・中野目線	2	0	2	4,586	0.4	0.4
	北方・冠沢線	0	0	0	6,607	0.0	0.0

一般国道	区分	発生状況			実延長距離 (m)	1kmあたりの事故	
		件数	死者	傷者		件数	死傷者
	鶴子・夏井停車場線	0	0	0	4,593	0.0	0.0
	上川内・川前線	2	0	2	12,341	0.2	0.2
	成田・鏡田線	3	0	4	4,631	0.6	0.9
	下松本・鏡石停車場線	10	0	12	11,523	0.9	1.0
	那須・甲子線	0	0	0	7,862	0.0	0.0
	木ノ崎・岩瀬線	2	0	2	6,033	0.3	0.3
	牧ノ内・長沼線	0	0	0	3,949	0.0	0.0
	江持・谷田川停車場線	4	0	4	3,949	1.0	1.0
	三穂田・須賀川線	2	0	2	9,624	0.2	0.2
	戸ノ口・大槻線	3	0	3	5,543	0.5	0.5
	荒井・郡山線	33	0	37	10,830	3.0	3.4
	斎区・下行合線	5	0	8	4,458	1.1	1.8
	阿久津・舞木停車場線	0	0	0	1,494	0.0	0.0
	実沢・栗田線	1	0	1	4,289	0.2	0.2
	門沢・三春線	0	0	0	7,955	0.0	0.0
	栗出・菅谷線	0	0	0	3,018	0.0	0.0
	柳波戸・常葉線	1	0	1	8,685	0.1	0.1
	石沢・萩田線	1	0	1	13,838	0.1	0.1
	大橋・五百川停車場線	4	0	7	9,949	0.4	0.7
	木幡・飯野線	1	0	1	6,581	0.2	0.2
	大沢・広表線	5	1	5	4,009	1.2	1.5
	福島・飯野線	2	0	2	7,389	0.3	0.3
	山口・渡利線	4	0	5	6,074	0.7	0.8
	岡部・渡利線	9	0	12	5,325	1.7	2.3
	座坂・福島線	33	1	39	7,550	4.4	5.3
	八島田・笹木野停車場線	0	0	0	459	0.0	0.0
	折戸・笹谷線	11	0	12	4,779	2.3	2.5
	中野・槍町線	1	0	2	2,062	0.5	1.0
	東湯野・寺屋敷線	0	0	0	1,609	0.0	0.0
	白石・月館線	0	0	0	8,311	0.0	0.0
	広畑・月館線	0	0	0	6,095	0.0	0.0
	山口・保原線	3	0	3	9,889	0.3	0.3
	上小国・下川原線	0	0	0	6,084	0.0	0.0
	穴原・十綱線	0	0	0	2,362	0.0	0.0
	五十沢・国見線	1	0	1	5,457	0.2	0.2
	大枝・貝田線	0	0	0	3,304	0.0	0.0
	壺揚・本町線	3	2	2	7,884	0.4	0.5

(単位: 件・人・m)

一般国道	区分	発生状況			実延長距離 (m)	1kmあたりの事故	
		件数	死者	傷者		件数	死傷者
野老沢・川桁停車場線		1	0	2	7,928	0.1	0.3
猪苗代スキー場線		0	0	0	1,839	0.0	0.0
湯川・大町線		7	0	8	18,924	0.4	0.4
浜崎・高野・会津若松線		10	1	13	10,728	0.9	1.3
広田停車場線		0	0	0	740	0.0	0.0
中沢・西若松停車場線		2	0	2	3,305	0.6	0.6
湯ノ上・会津高田線		0	0	0	20,623	0.0	0.0
大内・会津高田線		0	0	0	18,802	0.0	0.0
鹿の目・浜崎線		0	0	0	3,392	0.0	0.0
鹿倉・塩川線		1	0	1	5,208	0.2	0.2
日中・喜多方線		3	0	3	10,889	0.3	0.3
熱塩温泉・道分線		0	0	0	563	0.0	0.0
大平・喜多方線		2	0	2	10,578	0.2	0.2
熱塩加納・会津坂下線		3	0	3	16,828	0.2	0.2
喜多方・河東線		5	0	5	15,468	0.3	0.3
上郷・下野尻線		0	0	0	15,313	0.0	0.0
大久保・野沢停車場線		1	0	1	5,250	0.2	0.2
上郷・舟波線		1	0	1	5,476	0.2	0.2
別・舟波線		0	0	0	8,397	0.0	0.0
藤・小碓線		0	0	0	5,104	0.0	0.0
飯谷・大巻線		0	0	0	8,010	0.0	0.0
名入・西片停車場線		0	0	0	248	0.0	0.0
野戸・滝谷停車場線		0	0	0	144	0.0	0.0
舟ヶ鼻・下郷線		0	0	0	11,309	0.0	0.0
高崎・田島線		3	0	4	20,340	0.1	0.2
藤合・豊成線		0	0	0	425	0.0	0.0
向山・会津長野停車場線		0	0	0	832	0.0	0.0
栗山・館岩線		1	0	1	20,658	0.0	0.0
大倉・大碓・浜野線		0	0	0	24,389	0.0	0.0
布沢・横田線		0	0	0	12,453	0.0	0.0
国見・福島線		12	0	14	10,859	1.1	1.3
安達太良山線		5	0	6	12,505	0.4	0.5
須賀川・二本松線		74	0	91	37,726	2.0	2.4
広野停車場線		0	0	0	858	0.0	0.0
岩根・日和田線		2	0	2	5,959	0.3	0.3
川前停車場・上三坂線		0	0	0	12,650	0.0	0.0
神保停車場・川前線		0	0	0	14,418	0.0	0.0

一般国道	区分	発生状況			実延長距離 (m)	1kmあたりの事故	
		件数	死者	傷者		件数	死傷者
小林・館の川線		0	0	0	13,436	0.0	0.0
奥川・新郷線		0	0	0	5,794	0.0	0.0
南福島停車場線		26	0	30	10,105	2.6	3.0
八釜・四倉線		1	0	2	11,010	0.1	0.2
上移・常葉線		1	0	1	10,860	0.1	0.1
赤留・塔寺線		0	0	0	14,789	0.0	0.0
滝谷・檜原線		0	0	0	1,311	0.0	0.0
新郷・萩野停車場線		0	0	0	12,136	0.0	0.0
馬場平・杉田線		0	0	0	7,247	0.0	0.0
黒根・田島線		0	0	0	19,545	0.0	0.0
上野尻停車場線		1	0	1	1,131	0.9	0.9
湯の岳・別所線		2	0	2	9,377	0.2	0.2
須賀川・二本松自転車道線		2	0	2	29,908	0.1	0.1
福島停車場線		1	0	1	223	4.5	4.5
東山温泉線		0	0	0	15,328	0.0	0.0
松川浦港線		0	0	0	375	0.0	0.0
湖・南・湊線		0	0	0	17,979	0.0	0.0
八溝山線		0	0	0	13,029	0.0	0.0
高久・鹿島線		8	0	9	3,966	2.0	2.3
矢保・御倉自転車道線		0	0	0	21,870	0.0	0.0
岳温泉・大玉線		1	0	1	15,743	0.1	0.1
あぶくま洞・都路線		0	0	0	23,957	0.0	0.0
豊岡・四倉線		2	0	2	15,065	0.1	0.1
熱塩加納・山都・西会津線		0	0	0	42,343	0.0	0.0
徳沢・空坂線		0	0	0	1,867	0.0	0.0
一ノ木・扇沢線		0	0	0	5,689	0.0	0.0
岳温泉線		0	0	0	5,642	0.0	0.0
飯坂・保原線		23	0	28	13,024	1.8	2.1
白坂・関辺線		0	0	0	9,670	0.0	0.0
相馬港線		0	0	0	1,101	0.0	0.0
才鉢・前山線		0	0	0	13,856	0.0	0.0
広野・小高線		1	0	1	47,912	0.0	0.0
会津若松・熱塩温泉自転車道		0	0	0	27,390	0.0	0.0
上北迫・下北迫線		3	0	4	2,336	1.3	1.7
合 計		768	15	892	2,296,038	0.3	0.4

(10)道路形状別・道路線形別・事故類型別発生状況

(単位:件・人)

事故類型	道路形状・道路線形	道 路 状 況														道 路 線 形												
		合 計	交 差 点					計	形 状				路 切	一 場 般 交 通 の 所	カ ー プ 屈 折									計	直 線			一 場 般 交 通 の 所
			計	大	中	小	付 近		ト ン ネ ル	橋	カ ー プ	そ の 他			右			左			上	下	平					
															上	下	平	上	下	平								
合 計	件 8,948 死 78 傷 11,081	4,253	453	1,811	921	1,288	4,220	55	115	324	3,726	1	474	389	175	36	53	88	214	40	58	116	8,035	288	377	7,420	474	
		25	6	10	1	8	52	3	1	19	29	0	2	21	13	1	9	3	8	1	0	7	56	7	6	43	2	
		5,154	551	1,915	1,078	1,609	5,398	72	163	434	4,699	1	538	520	238	50	71	115	284	58	75	153	10,003	356	484	9,163	538	
人 対 車 間	件 791 死 28 傷 788	370	53	202	68	47	284	4	1	13	266	0	137	18	11	1	1	9	7	1	2	4	636	24	12	600	137	
対面通行中	件 60 死 1 傷 80	9	0	2	3	4	33	0	0	4	29	0	18	4	4	0	0	4	0	0	0	0	38	0	2	36	18	
背向通行中	件 89 死 2 傷 90	9	0	2	3	4	65	2	1	2	60	0	15	3	2	0	0	2	1	0	1	0	71	6	4	81	15	
横断中	件 490 死 19 傷 442	323	44	191	58	30	107	1	0	4	102	0	20	7	5	1	1	3	2	0	0	2	423	11	3	409	20	
横断歩道	件 218 死 3 傷 221	208	36	132	32	8	10	0	0	0	10	0	0	2	2	1	0	1	0	0	0	0	216	3	0	213	0	
横断歩道付	件 23 死 4 傷 20	21	2	11	3	5	2	0	0	0	2	0	0	0	0	0	0	0	0	0	0	0	23	1	1	21	0	
横断歩道無	件 0 死 0 傷 0	0	0	0	0	0	0	0	0	0	0	0	0	0	0	0	0	0	0	0	0	0	0	0	0	0	0	
その他	件 209 死 12 傷 201	94	6	48	23	17	95	1	0	4	90	0	20	5	3	0	1	2	2	0	0	2	184	7	2	175	20	
路上降参中	件 7 死 0 傷 7	4	0	1	1	2	3	0	0	0	3	0	0	0	0	0	0	0	0	0	0	0	7	0	0	7	0	
路上降参中	件 13 死 3 傷 11	3	0	0	0	2	8	0	0	1	7	0	2	1	0	0	0	0	1	0	1	0	10	0	1	9	2	
路上停止中	件 33 死 0 傷 35	6	1	1	0	4	20	0	0	1	19	0	7	2	0	0	0	0	2	1	0	1	24	3	0	21	7	
歩道通行中	件 15 死 0 傷 18	3	1	1	1	0	12	0	0	0	12	0	0	0	0	0	0	0	0	0	0	0	15	0	0	15	0	
路側帯通行中	件 7 死 0 傷 7	1	0	1	0	0	6	0	0	0	6	0	0	0	0	0	0	0	0	0	0	0	7	1	0	6	0	
その他	件 117 死 1 傷 118	12	7	3	1	1	30	1	0	1	28	0	75	1	0	0	0	0	1	0	0	1	41	3	2	38	75	
		0	0	0	0	0	1	0	0	0	1	0	0	0	0	0	0	0	0	0	0	0	1	0	0	1	0	
		12	7	3	1	1	28	1	0	1	27	0	77	1	0	0	0	0	1	0	0	1	40	3	2	35	77	

(単位:件・人)

事故類型	道路形状・道路線形	合計	道 路 形 状											道 路 線 形													
			交 差 点				一 場			カ ー プ				交 叉 路				一 場									
			計	大	中	小	付 近	計	トンネル	橋	カ ー プ	そ の 他	切	一 場 交 通 の 所	計	右			左			計	上	下	平	一 場 交 通 の 所	
																上	下	平	上	下	平						
車 両 相 互	件死 7,950 傷 10,031	3,858 4,751	398 494	1,402 1,702	851 1,006	1,207 1,549	3,800 4,921	45 60	110 158	261 398	3,384 4,345	1 1	301 358	317 434	131 185	28 40	39 58	64 87	186 249	34 60	48 64	104 135	7,342 9,239	253 320	357 482	6,732 8,457	301 358
正 面 衝 突	件死 346 傷 492	25 27	1 1	10 10	6 7	8 8	318 462	8 17	9 16	150 216	150 213	0 0	3 3	168 224	57 83	12 17	20 30	25 36	99 141	18 26	25 35	58 80	187 265	22 28	20 25	145 212	3 3
追 越・追 抜 時	件死 8 傷 10	1 1	0 0	0 0	0 0	1 1	7 9	1 1	0 0	4 6	2 2	0 0	0 0	4 6	1 1	0 0	0 0	1 1	3 5	1 1	1 1	1 3	4 4	0 0	1 1	3 3	0 0
そ の 他	件死 338 傷 482	24 28	1 1	10 10	6 7	7 8	311 453	8 16	9 18	148 210	148 211	0 0	3 3	152 218	56 82	12 17	20 30	24 35	98 138	15 25	24 34	57 77	183 261	22 28	19 24	142 209	3 3
追 越	件死 3,927 傷 5,170	1,306 1,702	58 88	149 169	39 47	1,060 1,380	2,594 3,432	31 38	93 130	50 89	2,420 3,195	0 0	27 38	72 101	32 48	5 7	10 13	17 26	40 53	10 14	10 13	20 28	3,828 5,033	160 205	250 330	3,418 4,498	27 36
進 行 中	件死 400 傷 528	77 106	9 12	20 30	3 3	45 61	321 420	7 12	11 17	11 14	292 377	0 0	2 2	12 15	7 10	1 2	2 6	4 5	5 5	0 0	3 3	2 2	388 511	21 25	20 30	345 458	2 2
駐・停 止 中	件死 3,527 傷 4,642	1,229 1,598	49 74	129 159	36 44	1,015 1,319	2,273 3,012	24 26	82 113	39 55	2,128 2,818	0 0	25 34	60 88	25 38	4 6	8 11	13 22	35 48	10 14	7 10	18 24	3,442 4,522	139 180	230 300	3,073 4,042	25 34
出 会 い 時	件死 2,181 傷 2,610	1,787 2,146	96 117	924 1,149	709 839	38 41	380 427	2 2	0 0	3 4	375 421	0 0	34 37	18 22	6 8	1 2	2 3	3 3	12 14	2 3	3 4	7 7	2,129 2,551	31 42	38 47	2,062 2,482	34 37
追 越・追 抜 時	件死 75 傷 94	19 28	0 0	7 13	4 4	8 11	54 84	0 0	1 4	8 9	45 51	0 0	2 2	9 13	5 9	3 6	1 2	1 2	4 4	1 1	1 1	2 2	64 79	2 2	6 10	56 67	2 2
駐 留 時	件死 28 傷 37	7 9	2 2	3 5	1 1	1 28	21 0	0 0	0 0	0 0	21 28	0 0	0 0	0 0	0 0	0 0	0 0	0 0	0 0	0 0	0 0	0 0	28 37	2 2	0 0	26 35	0 0
後 追 越 時	件死 352 傷 414	45 53	1 1	7 10	6 6	31 36	91 102	2 2	0 0	1 0	88 100	1 1	215 258	1 0	0 0	0 0	0 0	0 0	1 0	0 0	0 0	1 0	138 156	8 9	10 11	118 136	215 258
道 路 交 叉 時	件死 91 傷 106	22 26	1 1	2 2	7 7	12 16	69 80	0 0	2 3	2 2	65 75	0 0	2 2	0 0	0 0	0 0	0 0	0 0	2 2	1 1	0 0	1 1	89 104	4 5	4 5	81 94	0 0
す れ 違 い 時	件死 93 傷 113	10 10	0 0	4 4	2 2	4 4	81 101	0 0	2 2	36 42	43 57	0 0	2 2	38 42	18 19	3 3	4 5	11 11	18 23	2 3	5 6	11 14	55 69	1 1	6 7	48 61	2 2
左 折 時	件死 191 傷 202	154 162	54 56	66 68	20 20	14 18	34 36	0 0	1 1	1 34	32 0	0 0	3 4	1 0	0 0	0 0	0 0	0 0	0 0	0 0	0 0	1 1	187 197	5 5	9 9	173 183	3 4
右 折 時	件死 588 傷 690	479 583	162 227	223 245	52 67	22 24	104 122	0 0	0 0	2 2	102 120	0 0	5 5	14 18	8 8	3 3	0 0	5 5	6 8	2 2	2 3	2 3	569 669	11 15	10 12	548 642	5 5
右 折 直 進	件死 444 傷 538	368 444	152 197	172 192	37 49	5 6	78 94	0 0	0 0	0 0	76 92	0 0	12 14	6 6	1 1	0 0	5 5	6 8	2 2	2 3	2 3	432 524	8 10	8 9	416 505	0 0	
そ の 他	件死 144 傷 152	113 119	30 30	51 53	15 18	17 18	26 28	0 0	0 0	0 0	26 28	0 0	5 5	2 2	2 2	0 0	0 0	0 0	0 0	0 0	0 0	0 0	137 145	3 5	2 3	132 137	5 5
そ の 他	件死 88 傷 103	24 25	3 3	7 7	5 6	9 9	54 67	1 1	2 2	8 13	43 51	0 0	10 11	8 13	5 10	1 2	2 6	2 2	3 3	0 0	2 2	1 1	70 79	7 6	6 6	67 87	10 11

事故類型	道路形状・ 道路線形	合計	道 路 形 状											道 路 形 状															
			交 通 点					単 路				一場 一般交通 の所	カ ー プ						道 路 形 状										
			計	大	中	小	付 返	計	トン ネル	橋	カ ー プ		そ の 他	切	計	右			左			計	上 り	下 り	平 坦	計	上 り	下 り	平 坦
												上 り				下 り	平 坦	上 り	下 り	平 坦									
車 両 単 独	件死傷	197	25	2	7	2	14	136	6	4	50	76	0	36	54	33	7	13	13	21	5	6	8	107	11	8	88	36	
	件死	20	3	0	1	0	2	17	2	0	8	7	0	0	9	7	0	5	2	2	1	0	1	11	3	3	5	0	
	件傷	242	33	4	10	3	16	169	8	5	63	69	0	40	69	41	8	13	19	28	5	6	14	133	12	12	109	40	
工 作 物 衝 突	件死傷	123	19	2	5	1	11	91	4	3	39	45	0	13	43	28	5	11	12	15	3	5	7	67	7	3	57	13	
	件死	10	2	0	1	0	1	8	1	0	5	2	0	0	6	4	0	3	1	2	1	0	1	4	1	1	2	0	
	件傷	159	24	4	4	2	14	119	5	4	50	60	0	15	50	38	6	13	19	18	3	6	9	67	8	3	76	15	
電 柱	件死傷	27	5	2	0	0	3	22	0	0	10	12	0	0	10	8	3	3	2	2	1	0	1	17	1	1	15	0	
	件死	2	0	0	0	0	0	2	0	0	1	1	0	0	1	1	0	1	0	0	0	0	0	1	0	0	1	0	
	件傷	35	8	4	0	0	4	27	0	0	12	15	0	0	12	8	3	4	2	3	1	0	2	23	2	1	20	0	
電 線	件死傷	3	0	0	0	0	0	2	0	0	1	1	0	1	1	0	0	1	0	0	0	0	0	1	0	0	1	1	
	件死	0	0	0	0	0	0	0	0	0	0	0	0	0	0	0	0	0	0	0	0	0	0	0	0	0	0	0	
	件傷	10	0	0	0	0	0	9	0	0	5	4	0	1	5	5	0	0	5	0	0	0	0	4	0	0	4	1	
分 離 帯 島	件死傷	14	3	0	1	0	2	11	0	1	4	6	0	0	4	1	0	0	1	3	0	1	2	10	1	0	9	0	
	件死	2	0	0	0	0	0	2	0	0	2	0	0	0	2	1	0	0	1	1	0	0	1	0	0	0	0	0	
	件傷	17	5	0	1	0	4	12	0	2	3	7	0	0	3	0	0	0	0	3	0	1	2	14	2	0	12	0	
防 御 柵 等	件死傷	42	4	0	1	1	2	36	2	2	20	12	0	2	22	14	2	6	6	8	1	3	4	18	3	1	14	2	
	件死	2	0	0	0	0	0	2	0	0	2	0	0	0	2	2	0	2	0	0	0	0	0	0	0	0	0	0	
	件傷	54	5	0	1	2	2	47	3	2	23	19	0	2	28	18	3	6	7	10	1	4	5	26	3	1	22	2	
家 屋 ・ 塙	件死傷	15	3	0	3	0	0	8	0	0	1	7	0	4	1	1	0	0	1	0	0	0	0	10	1	0	9	4	
	件死	1	1	0	1	0	0	0	0	0	0	0	0	0	0	0	0	0	0	0	0	0	0	1	0	0	1	0	
	件傷	16	2	0	2	0	0	10	0	0	3	7	0	6	3	3	0	0	3	0	0	0	0	9	1	0	8	6	
橋 梁 ・ 橋 脚	件死傷	1	0	0	0	0	0	1	0	0	0	1	0	0	0	0	0	0	0	0	0	0	0	1	0	0	1	0	
	件死	0	0	0	0	0	0	0	0	0	0	0	0	0	0	0	0	0	0	0	0	0	0	0	0	0	0	0	
	件傷	1	0	0	0	0	0	1	0	0	0	1	0	0	0	0	0	0	0	0	0	0	0	1	0	0	1	0	
そ の 他	件死傷	21	4	0	0	0	4	11	2	0	3	6	0	6	5	3	0	2	1	2	1	1	0	10	1	1	8	6	
	件死	3	1	0	0	0	1	2	1	0	0	1	0	0	1	0	0	0	0	1	1	0	0	2	1	1	0	0	
	件傷	23	4	0	0	0	4	13	2	0	4	7	0	6	7	5	0	3	2	2	1	1	0	10	0	1	9	6	
駐 車 車 両 衝 突 (運 転 者 不 在)	件死傷	34	0	0	0	0	0	14	1	1	0	12	0	20	0	0	0	0	0	0	0	0	0	14	1	1	12	20	
	件死	0	0	0	0	0	0	0	0	0	0	0	0	0	0	0	0	0	0	0	0	0	0	0	0	0	0	0	
	件傷	39	0	0	0	0	0	17	2	1	0	14	0	22	0	0	0	0	0	0	0	0	0	17	2	2	13	22	
路 外 逸 脱	件死傷	14	2	0	1	0	1	12	0	0	5	7	0	0	5	2	0	1	1	3	0	3	0	9	1	2	6	0	
	件死	6	1	0	0	0	1	5	0	0	2	3	0	0	2	2	0	1	1	0	0	0	0	4	1	1	2	0	
	件傷	16	5	0	5	0	0	10	0	0	3	7	0	0	3	0	0	0	0	3	0	3	0	12	0	5	7	0	
転 落	件死傷	11	2	0	1	0	1	9	0	0	4	5	0	0	4	2	0	1	1	2	0	2	0	7	1	2	4	0	
	件死	5	1	0	0	0	1	4	0	0	2	2	0	0	2	2	0	1	1	0	0	0	0	3	1	1	1	0	
	件傷	11	5	0	5	0	0	6	0	0	2	4	0	0	2	0	0	0	0	2	0	2	0	9	0	5	4	0	
そ の 他	件死傷	3	0	0	0	0	0	3	0	0	1	2	0	0	1	0	0	0	0	1	0	1	0	2	0	0	2	0	
	件死	1	0	0	0	0	0	1	0	0	0	1	0	0	0	0	0	0	0	0	0	0	0	1	0	0	1	0	
	件傷	4	0	0	0	0	0	4	0	0	1	3	0	0	1	0	0	0	0	1	0	1	0	3	0	0	3	0	
転 倒	件死傷	10	0	0	0	0	0	10	1	0	4	5	0	0	4	3	2	1	0	1	1	0	6	1	1	4	0		
	件死	3	0	0	0	0	0	3	1	0	1	1	0	0	1	1	0	1	0	0	0	0	2	0	1	1	1	0	
	件傷	9	0	0	0	0	0	9	1	0	4	4	0	0	4	3	3	0	0	1	1	0	5	1	1	3	0		
そ の 他	件死傷	16	4	0	1	1	2	9	0	0	2	7	0	3	2	0	0	0	0	2	1	0	1	11	1	1	9	3	
	件死	1	0	0	0	0	0	1	0	0	0	1	0	0	0	0	0	0	0	0	0	0	1	1	1	0	0		
	件傷	21	4	0	1	1	2	14	0	0	6	8	0	3	6	0	0	0	0	6	1	0	5	12	1	1	10	3	
列 車	件死傷	0	0	0	0	0	0	0	0	0	0	0	0	0	0	0	0	0	0	0	0	0	0	0	0	0	0	0	
	件死	0	0	0	0	0	0	0	0	0	0	0	0	0	0	0	0	0	0	0	0	0	0	0	0	0	0	0	
	件傷	0	0	0	0	0	0	0	0	0	0	0	0	0	0	0	0	0	0	0	0	0	0	0	0	0	0	0	

(11) 昼夜別事故発生状況

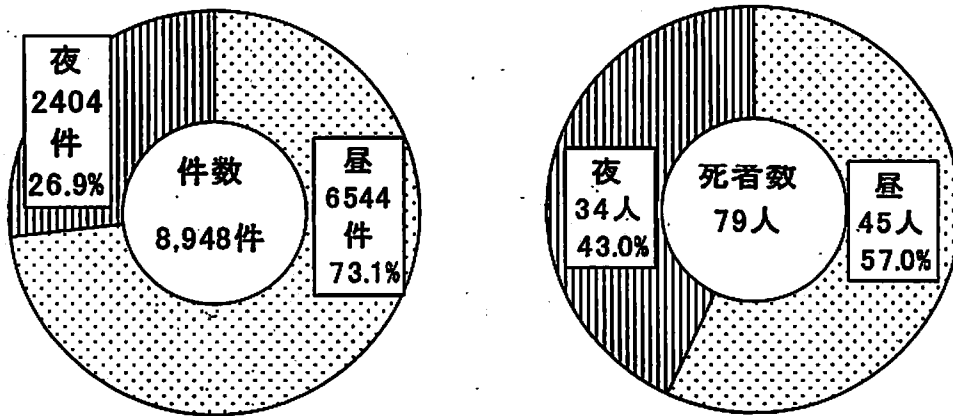

(単位：件・人・%)

区分	昼				夜			
	平25	平24	増減数	増減率(%)	H25	H24	増減数	増減率(%)
件数	6,544	7,271	-727	-10.0	2,404	2,518	-114	-4.5
死者数	45	50	-5	-10.0	34	39	-5	-12.8
傷者数	8,101	9,027	-926	-10.3	2,960	3,161	-201	-6.4

○ 昼夜別事故の推移

(単位：件・人・%)

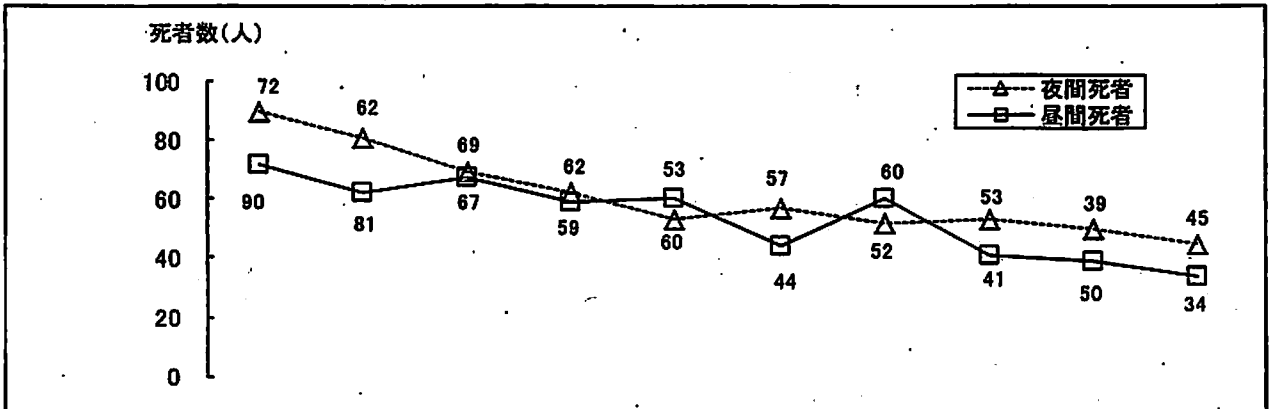

昼夜別		年	平16	平17	平18	平19	平20	平21	平22	平23	平24	平25
昼	発生件数		10,789	10,328	9,941	9,335	8,522	8,402	7,835	7,143	7,271	6,544
	死者数		90	81	69	62	53	57	52	53	50	45
	割合		55.6	56.6	50.7	51.2	46.9	56.4	46.4	56.4	56.2	57.0
夜	発生件数		4,065	3,858	3,686	3,409	3,195	2,885	2,830	2,475	2,518	2,404
	死者数		72	62	67	59	60	44	60	41	39	34
	割合		44.4	43.4	49.3	48.8	53.1	43.6	53.6	43.6	43.8	43.0
		傷者数	13,773	13,127	12,616	11,810	10,664	10,598	9,749	8,790	9,027	8,101
		傷者数	5,312	5,037	4,737	4,435	3,995	3,644	3,504	3,065	3,161	2,960

○ 死亡事故率

(単位：件・%)

昼夜別	区分	発生件数	死亡事故件数	死亡事故率
昼		6,544	45	0.69%
夜		2,404	34	1.41%

$$\text{死亡事故率} = \frac{\text{死亡事故件数}}{\text{人身事故件数}} \times 100$$

(12) 時間別事故発生状

(単位:件・人・%)

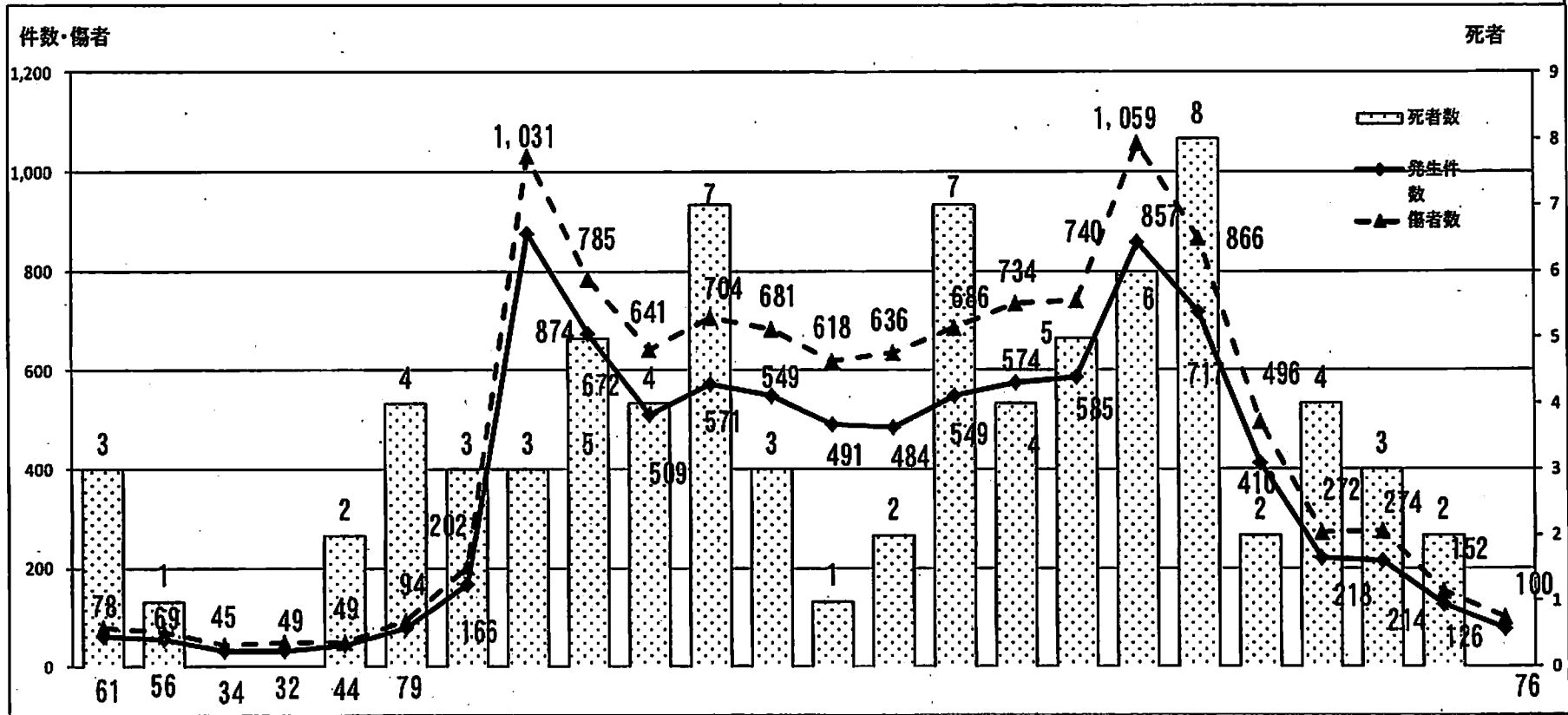

時間	0	1	2	3	4	5	6	7	8	9	10	11	12	13	14	15	16	17	18	19	20	21	22	23
発生件数	61	56	34	32	44	79	166	874	672	509	571	549	491	484	549	574	585	857	717	410	218	214	126	76
死者数	3	1			2	4	3	3	5	4	7	3	1	2	7	4	5	6	8	2	4	3	2	
傷者数	78	69	45	49	49	94	202	1,031	785	641	704	681	618	636	686	734	740	1,059	866	496	272	274	152	100
発生の割合 (%)	0.7	0.6	0.4	0.4	0.5	0.9	1.9	9.8	7.5	5.7	6.4	6.1	5.5	5.4	6.1	6.4	6.5	9.6	8.0	4.6	2.4	2.4	1.4	0.8

(14)警察署別・事故類型別発生状況

(単位:件・人)

事故類型	警察署	総	福	福	伊	二	郡	郡	須	白	石	福	田	金	福	香	金	前	い	い	い	南	双	和	高
		数	島	島	予	本	山	山	川	河	川	川	川	村	津	宮	多	津	津	わ	わ	わ	相	葉	馬
合 計	件	8,948	1,105	333	204	164	1,423	630	439	320	82	72	174	657	91	204	122	66	1,270	638	292	224	40	252	146
	傷	79	4	5	1	1	8	6	9	3	4	2	1	8	2	6	1	1	5	3	1	2	1	1	4
人 対 車 間	件	11,061	1,311	411	225	200	1,728	785	578	397	98	100	219	799	129	256	155	99	1,536	785	358	288	71	328	212
	傷	791	103	33	19	19	140	58	38	34	6	4	25	70	5	24	12	4	111	32	23	10	3	13	2
対 向 通 行 中	件	26	1	2	0	1	3	4	2	2	1	0	0	3	1	0	1	0	2	0	0	2	1	0	0
	傷	788	116	31	19	19	141	54	38	32	5	4	28	69	5	24	11	5	109	32	23	8	2	13	2
同 向 通 行 中	件	60	14	1	1	2	12	5	4	2			2	2		1	2		7		4	1			
	傷	1	0	0	0	0	0	1	0	0			0	0		0	0		0		0	0			
横 断 歩 道 中	件	60	15	1	1	2	12	4	4	2			2	2		1	2		7		4	1			
	傷	89	6	5	1	3	13	7	7	7	1		2	7	2	3	2	1	10	6	1	3		2	
横 断 歩 道 付	件	2	0	0	0	1	0	1	0	0			0	0	0	0	0	0	0	0	0	0		0	0
	傷	90	6	5	1	2	15	6	7	7	1		2	7	3	3	2	1	10	6	1	3		2	
横 断 歩 道 付	件	430	69	14	12	7	78	27	18	18	5	2	18	45	3	16	5	3	71	17	13	4	0	6	1
	傷	19	1	2	0	0	1	2	2	2	1	0	0	2	1	0	1	0	2	0	0	2	0	0	0
横 断 歩 道 付	件	442	72	12	12	7	77	26	17	16	4	2	18	44	2	16	4	4	69	17	13	2	0	6	1
	傷	218	39	4	5	6	38	11	13	4	2		7	22		6	4	1	38	10	4	2		4	
横 断 歩 道 付	件	3	1	1	0	0	0	0	0	0			0	1		0	0	0	0	0	0	0		0	
	傷	221	40	3	5	6	33	11	14	4	2		7	22		6	4	1	38	10	4	2		4	
横 断 歩 道 付	件	23	4	2			2	2	2				1	6		1			3						
	傷	4	0	0			0	1	1				0	1		0			1						
横 断 歩 道 付	件	20	5	2			2	1	1			1	6		1				2						
	傷	0																							
其 他	件	209	26	8	7	1	38	14	3	14	3	2	10	17	3	9	1	2	30	7	9	2		2	1
	傷	12	0	1	0	0	1	1	1	2	1	0	0	0	1	0	1	0	1	0	0	2		0	0
路 上 行 進 中	件	201	27	7	7	1	37	14	2	12	2	2	11	17	2	9	0	3	29	7	9	0		2	1
	傷	7				1	2			1				1					1		1				
路 上 停 止 中	件	0				0	0			0				0					0		0				
	傷	7				1	2			1				1					1		1				
路 上 停 止 中	件	13	1	1			1	1	1				1	1		1	1		2	1			1		
	傷	3	0	0			1	0	0				0	1		0	0		0	0			1		
路 上 停 止 中	件	11	2	1			0	1	1				1	0		1	1		2	1			0		
	傷	33	5	2	2		5	4	2	1		1	1	3		1	1		3		1			2	
歩 道 通 行 中	件	0	0	0	0		0	0	0	0			0	0		0	0		0		0			0	
	傷	35	5	2	2		5	5	3	1		1	1	3		1	1		3		1			2	
路 側 帯 通 行 中	件	15	4		1		2						1						3	3					1
	傷	0	0		0		0						0						0	0					0
路 側 帯 通 行 中	件	18	7		1		2						1						3	3					1
	傷	7		1			2	1	1				1						1	1					
其 他	件	0		0			0	0	0	0			0	0		0	0		0	0	0	0	0	0	0
	傷	7	1	1			2	1	1	1			1						1	1				2	1
其 他	件	117	9	9	2	6	27	11	8	4		1	1	10		3	1		13	4	3	2	2	2	1
	傷	1	0	0	0	0	1	0	0	0		0	0	0		0	0		0	0	0	0	0	0	0
其 他	件	118	9	9	2	7	28	11	8	4		1	1	11		3	1		13	4	3	2	2	2	1
	傷	118	9	9	2	7	28	11	8	4		1	1	11		3	1		13	4	3	2	2	2	1

(単位:件-人)

警察署	事故類型	総	福	福	伊	二	郡	郡	須	白	石	額	田	会	須	喜	会	南	い	い	い	南	双	相	高
		数	島	北	達	松	山	北	川	阿	川	倉	村	津	松	代	方	下	津	わ	わ	わ	相	葉	馬
車	衝突	7,990	980	284	177	139	1,261	584	398	284	71	62	141	573	83	165	102	55	1,143	598	263	209	35	239	128
	死傷	33	2	1	1	0	4	1	6	1	2	1	0	4	0	0	0	1	2	3	0	0	0	1	3
	件数	10,031	1,175	378	197	173	1,561	719	534	363	89	90	178	704	120	216	135	85	1,409	745	329	273	63	313	184
正	衝突	346	32	9	12	12	16	25	17	15	11	8	15	29	13	8	14	16	32	20	9	13	3	15	2
	死傷	12	1	1	0	0	0	0	3	0	0	1	0	2	0	0	0	1	0	3	0	0	0	0	0
	件数	492	47	13	14	18	23	34	23	20	13	11	21	39	22	11	18	27	39	38	12	21	3	24	3
通	越	8	1	1					1				1	1				1				1		1	
	越	0	0	0					0				0	0				0				0		0	
	件数	10	1	1					1				1	1				1				3		1	
七	衝突	338	31	8	12	12	16	25	16	15	11	8	14	28	13	8	14	15	32	20	9	12	3	14	2
	死傷	12	1	1	0	0	0	0	3	0	0	1	0	2	0	0	0	1	0	3	0	0	0	0	0
	件数	482	48	12	14	18	23	34	22	20	13	11	20	38	22	11	18	28	39	36	12	18	3	23	3
道	衝突	3,927	502	142	88	68	582	315	188	133	32	20	62	251	40	70	48	20	638	272	135	112	18	117	100
	死傷	6	0	0	0	0	1	0	0	0	1	0	0	0	0	0	0	0	0	0	0	0	0	0	1
	件数	5,170	833	185	101	83	738	412	280	188	42	27	80	320	62	98	60	28	817	341	178	166	34	154	147
道	行	400	39	13	6	4	54	30	23	12	3	3	8	18	7	7	4	2	67	24	5	9	5	12	45
	中	5	0	0	0	0	1	0	0	0	1	0	0	0	0	0	0	0	0	0	0	0	0	0	1
	件数	528	53	17	8	6	74	40	37	12	5	4	11	25	12	11	5	2	79	28	6	11	8	14	60
駐	止	3,527	483	129	80	62	508	285	165	121	29	17	54	233	33	63	44	18	569	248	130	103	13	105	55
	中	1	0	0	0	0	0	0	0	0	0	0	0	0	0	0	0	0	0	0	0	0	0	0	1
	件数	4,842	580	178	93	77	682	372	243	174	37	23	69	295	50	87	55	28	738	313	172	145	28	140	87
出	金	2,181	247	75	51	34	448	134	123	77	20	20	38	180	16	81	22	10	248	160	78	62	6	78	1
	以	7	0	0	1	0	1	0	2	0	1	0	1	1	0	0	0	0	1	0	0	0	0	0	0
	件数	2,810	278	88	53	40	529	163	151	81	25	27	43	216	19	78	32	13	295	195	83	72	9	101	1
道	越	75	12	2	2	2	9	4	4	4	1	1	3	5		1	2	1	13	1	3	1	1	2	5
	越	0	0	0	0	0	0	0	0	0	0	0	0	0		0	0	0	0	0	0	0	0	0	0
	件数	94	12	2	2	2	12	6	6	6	1	2	3	5		1	3	2	15	1	3	2	3	2	9
駐	回	28	1	1		1	5	2	1				1	1		1			6	4	2		1		1
	時	0	0	0	0	0	0	0	0	0	0	0	0	0		0			0	0	0		0		0
	件数	37	1	1		1	8	2	1				1	2		2			7	5	3		3		1
快	送	352	29	21	9	7	52	19	8	19	2	1	6	23	5	9	3	1	62	45	14	3	4	9	1
	時	1	0	0	0	0	1	0	0	0	0	0	0	0	0	0	0	0	0	0	0	0	0	0	0
	件数	414	33	29	9	8	61	25	9	23	2	1	7	24	6	10	3	1	72	55	14	3	7	11	1
道	越	91	15	0		2	13	4	5	3									17	14					10
	時	0	0	0	0	0	0	0	0	0	0	0	0	0					0	0					0
	件数	106	18	7		2	16	6	6	3				2					18	15					14
す	れ	93	12	2	2	3	10	5	1	7	3	8	4	5	2	5		3	10	6	1	3	2	1	
	越	1	0	0	0	0	0	0	0	0	0	0	0	1	0	0		0	0	0	0	0	0	0	
	件数	113	12	3	2	4	13	5	1	7	4	13	6	5	2	5		4	10	7	1	3	4	2	
左	折	191	35	9	3		53	5	10	6			1	10					22	17	8	2		8	1
	時	0	0	0	0	0	0	0	0	0	0	0	0	0					0	0	0	0	0	0	0
	件数	202	35	9	3		56	6	11	7			1	10					22	20	8	2		8	2
右	折	588	87	25	12	9	84	48	31	17	2	5	9	63	4	10	8	2	93	51	12	7	0	11	0
	時	2	0	0	0	0	1	0	0	1	0	0	0	0	0	0	0	0	0	0	0	0	0	0	0
	件数	690	100	27	13	11	88	64	38	18	2	8	11	78	4	12	13	5	107	61	12	7	0	11	0
右	折	444	62	21	10	8	52	34	19	12	2	5	7	50	3	9	7	2	78	41	11	5		8	
	時	2	0	0	0	0	1	0	0	1	0	0	0	0	0	0	0	0	0	0	0	0	0	0	0
	件数	538	75	23	11	9	64	42	24	13	2	8	8	65	3	11	12	5	89	50	11	5		8	
そ	の	144	25	4	2	1	32	12	12	5			2	13	1	1	1		17	10	1	2		3	
	時	0	0	0	0	0	0	0	0	0	0	0	0	0	0	0	0		0	0	0	0	0	0	0
	件数	152	25	4	2	2	34	12	14	5			3	13	1	1	1		18	11	1	2		3	
そ	の	88	8	2	3	14	2	7	8			1	5	4	2	1	3		6	8	3	6			5
	時	4	1	0	0	0	1	1	1	0	0	0	0	0	0	0	0	0	1	0	0	0	0	0	0
	件数	103	8	2	4	17	1	7	7			1	6	4	3	1	4		7	9	4	7			6

(単位:件・人)

警察署	事故類型	総	福	福	伊	二	郡	郡	須	白	石	福	田	会	瑞	喜	会	南	い	い	い	南	双	相	高
		数	島	島	速	本	山	山	川	河	川	倉	村	津	若	前	多	津	坂	会	津	中	央	東	南
取	死傷	197	17	8	8	6	22	10	5	2	5	6	8	14	3	15	8	7	16	8	6	5	2	0	18
	死傷	20	1	2	0	0	1	1	1	0	1	1	1	1	1	6	0	0	1	0	1	0	0	0	1
車	死傷	242	20	4	9	8	24	12	4	2	4	6	15	26	4	16	9	8	20	8	6	5	6	0	26
	死傷	123	11	3	5	6	12	7	1	1	3	2	6	9	3	8	5	6	9	4	5	3	1	1	14
工	死傷	10	0	1	0	0	1	1	0	0	1	0	1	0	1	3	0	0	0	0	1	0	0	0	0
	死傷	158	14	2	6	6	14	7	1	1	2	3	12	18	4	10	6	7	12	4	5	3	1	0	20
電	死傷	27	3		1	1	6	2			2			2	1	3	1	2	1		1		1		
	死傷	2	0		0	0	0	1			0			0	1	0	0	0	0		0		0		
欄	死傷	35	3		2	1	9	1			2			3	1	4	2	3	1		2		1		
	死傷	3											1	1							1				
分	死傷	0											0	0							0				
	死傷	10											5	4							1				
安	死傷	14				2	1	1			1	1		1								2			5
	死傷	2				0	0	0			0	0		0								1			0
防	死傷	17				3	1	1			0	2		2								1			7
	死傷	42	3	1	3	2	2	1	1			1	2	2	1	2	2	2	6	1	2	1			7
切	死傷	2	0	0	0	0	0	0	0		0	0	1	0	0	1	0	0	0	0	0	0			0
	死傷	54	4	1	3	2	2	1	1		1	1	2	4	2	3	2	2	9	1	2	1			11
家	死傷	15	1	1	1		2	1		1			1	3			1				1		2		
	死傷	1	0	0	0		1	0		0			0	0			0				0		0		
調	死傷	18	2	1	1		1	1		1			2	5			1				1		2		
	死傷	1	1																						
十	死傷	0	0																						
	死傷	1	1																						
十	死傷	21	3	1			1	2					2		1	3	1	2	2	1					2
	死傷	3	0	1			0	0					0		0	2	0	0	0	0					0
駐	死傷	23	4	0			1	3					3		1	3	1	2	2	1					2
	死傷	34	3	1	2	1	6	1	1	1	2	1	1	2				1	5	3	1	1	1		1
駐	死傷	0	0	0	0	0	0	0	0	0	0	0	0	0				0	0	0	0	0	0		0
	死傷	39	3	1	2	2	8	1	1	1	2	1	2	2				1	7	3	1	1	1		2
路	死傷	14	1	2	0	0	0	2	1	0	0	2	0	0	0	3	1	0	1	0	0	0	1	0	0
	死傷	6	1	1	0	0	0	0	1	0	0	1	0	0	0	1	0	0	1	0	0	0	0	0	0
路	死傷	15	0	1	0	0	0	4	0	0	0	1	0	0	0	3	1	0	0	0	0	0	0	5	0
	死傷	11	1	2					1			1				3	1		1				1		0
路	死傷	5	1	1					1			0				1	0		1				0		0
	死傷	11	0	1					0			1				3	1		0				5		0
十	死傷	3						2																	
	死傷	1						0																	
路	死傷	4						4																	
	死傷	10							1			1		1		3	1			1		1			1
十	死傷	3							0			0		1		2	0			0		0			0
	死傷	9							1			1		0		2	1			1		1			2
十	死傷	16	2		1		4		1				1	2		1	1		1						2
	死傷	1	0		0		0		0				0	0		0	0		0						1
列	死傷	21	3		1		4		1				1	6		1	1		1						2
	死傷	0																							
列	死傷	0																							
	死傷	0																							

(15) 当事者別・違反別事故発生状況

(単位:件・人)

違反	当事者種別	合 計	乗用車					貨物車					特殊車					二輪車					列 車	踏 切	歩 行 者	不 明							
			大 型	中 型	軽 型	軽 型	ミニカー	計	大 型	中 型	軽 型	軽 型	計	大 型		小 型			計	自 動 二 輪							原 付 計						
														原 型	他	原 型	他	計		小 型	原 付	計											
																												原 型	他	計	原 付	計	
合 計	件死 8,948 死傷 79 計 11,081	6 0 7	13 0 15	4,703 28 5,873	2,483 15 3,003	0 0 0	7,205 41 8,888	188 5 202	163 5 217	471 2 585	767 10 953	1,558 22 1,967	1 0 1	5 0 5	5 1 4	3 0 3	14 1 13	27 6 36	14 0 17	9 3 17	54 9 58	54 3 55	104 12 114	0 0 0	20 2 18	0 0 0	0 0 0	0 1 1	2 0 0	44 0 60			
車 両 等 計	件死 8,899 死傷 78 計 11,008	6 0 7	13 0 15	4,703 28 5,873	2,483 15 3,003	0 0 0	7,205 41 8,888	188 5 202	163 5 217	471 2 585	768 10 952	1,558 22 1,888	1 0 1	5 0 5	5 1 4	3 0 3	14 1 13	26 6 34	14 0 17	9 3 17	49 9 57	53 3 54	102 12 111	0 0 0	20 2 18	0 0 0	0 0 0	0 1 0	0 0 0	0 0 0			
悪 質 違 反	件死 1,313 死傷 28 計 1,620	1 0 1	3 0 3	687 11 843	373 3 482	0 0 0	1,064 14 1,299	18 2 22	18 0 19	58 0 71	124 5 181	216 7 273	0 0 0	0 0 0	0 0 0	0 0 0	0 0 0	0 0 0	9 3 13	5 0 7	2 1 1	18 4 21	9 0 10	25 4 31	0 0 0	8 1 7	0 0 0	0 0 0	0 0 0	0 0 0	0 0 0		
信号無視	件死 358 死傷 3 計 463	1 0 1		175 0 231	107 0 138		283 0 370	9 0 11	6 0 8	18 0 24	30 1 38	63 1 81						0 0 4	1 1 4	1 1 0	2 1 4	2 0 3	4 1 7		6 1 5								
最高速度	件死 15 死傷 5 計 18			8 2 11	2 0 3		10 2 14					0 0 0						0 0 2	4 3 2	1 0 2	5 3 4		5 3 4										
適区・適速	件死 138 死傷 12 計 208			65 5 96	35 3 54		100 8 150	3 2 5	2 0 3	6 0 8	21 2 33	32 4 49						0 0 7	4 0 2	2 0 2	6 0 9		6 0 9										
一時不停止	件死 469 死傷 3 計 582		1	250 2 312	129 0 161		380 2 474	3 0 3	5 0 5	25 0 30	47 1 60	80 1 98						0 0 2	1 0 1	2 0 1	5 0 3		7 0 8		2 0 2								
歩行等	件死 323 死傷 3 計 328		2	187 2 190	95 0 97		284 2 289	3 0 3	3 0 3	9 0 9	21 1 21	36 1 36						0 0 1	1 0 1	1 0 1	2 0 2		3 0 3										
酒酔い運転	件死 12 死傷 0 計 21			2 0 3	5 0 9		7 0 12				5 0 9	5 0 9						0 0 0	0 0 0	0 0 0	0 0 0		0 0 0										
横断等禁止	件死 29 死傷 0 計 33			15 0 19	7 0 7		22 0 28		2 0 2	1 0 1	4 0 4	7 0 7						0 0 0	0 0 0	0 0 0	0 0 0		0 0 0										
車間距離維持	件死 11 死傷 0 計 12			6 0 7	2 0 2		8 0 9	1 0 1	1 0 1	1 0 1	1 0 1	3 0 3						0 0 0	0 0 0	0 0 0	0 0 0		0 0 0										
道路変更禁止	件死 3 死傷 0 計 3			2 0 2			2 0 2		1 0 1			1 0 1						0 0 0	0 0 0	0 0 0	0 0 0		0 0 0										
右折違反	件死 21 死傷 0 計 28		1	11 0 14	3 0 3		15 0 18	1 0 2	1 0 1	1 0 2	2 0 2	5 0 7						0 0 1	0 0 1	0 0 1	0 0 1		1 0 1										
左折違反	件死 11 死傷 0 計 14			4 0 4	5 0 9		9 0 12		1 0 1	1 0 1		2 0 2						0 0 0	0 0 0	0 0 0	0 0 0		0 0 0										
優先通行等	件死 314 死傷 2 計 388			162 0 187	105 2 137		257 2 324	4 0 5	3 0 3	9 0 14	38 0 47	52 0 69			2 0 2	1 0 1	3 0 3	0 0 1	0 0 1	0 0 1	0 0 1		1 0 1										
交差点安全進行	件死 446 死傷 4 計 504			233 2 269	128 1 142		361 3 411	3 0 3	3 0 3	15 0 18	51 1 58	72 1 78						0 0 1	1 0 1	2 0 2	4 0 4	8 0 10	12 0 14		1 0 1								
徐行違反	件死 85 死傷 0 計 100			37 0 45	30 0 32		67 0 77		1 0 2	4 0 4	12 0 16	17 0 22						0 0 1	1 0 1	1 0 1	1 0 1		1 0 1										
乗車不始自	件死 1 死傷 0 計 1						0 0 0				1 0 1	1 0 1						0 0 0	0 0 0	0 0 0	0 0 0		0 0 0										

(単位:件・人)

違反	当事者種別	合計	乗用車					貨物車				特殊車				二輪車				原付	計	列車	その他				不明											
			大	中	普通	軽	ミニカー	計	大	中	普通	軽	計	大型	その他	小型	その他	計	自				原付	計	自	原付補助		その他	計									
																														原付	計	原付	計					
整備不良車運転	件死傷	2					0	1	1		2						0				0																	
過労運転	件死傷	17			9	5	14		1	2	3						0				0																	
ドア開放	件死傷	3			2		2			1	1						0				0																	
安全運転義務違反	件死傷	6,616	5	9	3,534	1,820	0	5,388	128	130	376	532	1,168	1	5	3	2	11	16	7	4	27	35	62	0	9	0	0	0	0	0	0	0	0	0	0	0	
ハンドル操作	件死傷	81			39	17	96	2	2	5	7	16					0	2		1	3	4	7															
ブレーキ操作	件死傷	707	3	1	399	165	588	9	12	46	47	114	1				1	1	2		3	1	4															
前方不注意	件死傷	2,413	1	1	1,213	680	1,905	63	67	145	200	475		3	1		4	5	4	2	11	14	25		4													
脇視不注意	件死傷	1,367		2	749	391	1,142	28	15	63	68	212					0	5			5	6	11		2													
安全不確認	件死傷	1,743	1	4	885	452	1,442	20	28	71	168	283		2	1	2	5	2	1	3	9	12	21		1													
安全速度	件死傷	183			99	52	152	1	6	17	14	38			1		1	1		1	1	2																
その他	件死傷	112			50	33	83	5	2	9	12	28					0		1		1	1																
その他	件死傷	137			60	42	102	9	2	11	12	34					0		1		1	1																
歩行者	件死傷	2	0	0	0	0	0	0	0	0	0	0	0	0	0	0	0	0	0	0	0	0	0	0	0	0	0	0	0	0	0	0	0	0	0	0	0	
番号無視	件死傷	1					0				0						0				0																	2
駐停車車両の直前直後横断	件死傷	0					0				0						0				0																	
走行車両の直前直後横断	件死傷	0					0				0						0				0																	
飛び出し	件死傷	0					0				0						0				0																	
その他	件死傷	0					0				0						0				0																	
不明	件死傷	47					0				1	1					0	1			1	1	2													44		
不明	件死傷	0					0				0	0					0	0			0	0	0													0		
不明	件死傷	54					0				1	1					0	2			2	1	3													50		

(16) 当事者種別・年齢別発生状況

(単位:件・人)

年齢	当事者種別	(単位:件・人)																													
		合 計	乗 用 車					貨 物 車					特 殊 車				二 輪 車				軽 車 両 輪			歩 行 者	不 明						
			大 型	中 型	普 通	軽	ミニカー	計	大 型	中 型	普 通	軽	計	大 型	中 型	小 型	計	自 動 二 輪	軽 二 輪	原 付 二 輪	計	原 付	計			自 転 車	駆 動 補助 装置	そ の 他			
合 計	件死 死傷	8,948 11,061	6 7	13 15	4,703 5,873	2,483 3,003	0 0	7,205 8,898	168 202	163 217	471 595	767 953	1,559 1,987	1 1	5 5	5 4	3 3	14 13	27 36	14 17	9 6	50 33	54 55	104 114	20 18	0 0	0 0	0 0	2 1	44 50	
6 歳 以下	件死 死傷	0 0					0 0						0 0					0 0				0 0									
7 ~ 15 歳	件死 死傷	5 5					0 0						0 0					0 0				0 0				5 5					
16 ~ 19 歳	件死 死傷	399 469			199 262	157 186	356 448				8 8	12 13	20 21					0 0	4 9	3 5		7 14	2 2	9 16	4 4						
20 ~ 24 歳	件死 死傷	972 1,252			485 638	390 484	875 1,122	2 3	4 5	0 69	51 38	26 115	83					0 0	5 6	3 3	1 1	9 10	5 5	14 15							
25 ~ 29 歳	件死 死傷	927 1,191		2 4	513 647	281 334	798 985	7 10	15 19	59 72	43 58	124 159		1 1				1 1	2 2	1 1	1 1	4 4	1 1	5 5	1 1						
30 ~ 34 歳	件死 死傷	790 1,005			439 559	228 298	666 847	13 18	21 33	46 56	35 45	118 152						0 0				0 0	5 5	5 5	1 1						
35 ~ 39 歳	件死 死傷	714 888	2 2	0 1	442 560	161 191	606 754	16 23	14 15	40 50	30 38	100 126						1 1	3 2		1 1	3 2	3 4	6 6	1 1						
40 ~ 44 歳	件死 死傷	687 845		3 3	381 448	180 211	544 682	20 25	24 34	47 64	46 53	137 178		1 1				0 0	2 3	0 2	0 1	0 6	0 6	0 6	0 1						
45 ~ 49 歳	件死 死傷	642 781	2 3		348 429	188 191	518 623	25 29	20 23	28 32	41 47	114 131						2 2	3 1			3 2	4 3	7 4	1 1						
50 ~ 54 歳	件死 死傷	668 823			345 412	171 223	516 635	21 26	17 21	53 62	53 68	144 177			1 1			0 1	5 8			6 8	2 2	7 10							
55 ~ 59 歳	件死 死傷	689 851	1 1	2 2	353 419	169 207	525 629	23 29	15 27	45 59	78 94	161 209			2 2			0 0	1 1	2 2	1 1	4 4	6 7	10 11	1 0						
60 ~ 64 歳	件死 死傷	803 1,005	1 1		426 533	185 213	612 747	22 28	18 24	41 63	97 128	178 243			1 1			0 0	2 4	2 3	1 0	5 7	6 6	10 13						1 0	
65 ~ 69 歳	件死 死傷	558 668		2 3	274 327	181 183	427 512	6 7	9 10	27 31	83 102	125 150						0 0			2 2	2 3	3 5	1 1							
70 ~ 74 歳	件死 死傷	427 521		3 3	214 266	105 127	322 398	2 2	5 5	15 20	75 91	97 118						0 0		1 1	1 0	2 1	4 1	6 2	2 0						
75 ~ 79 歳	件死 死傷	322 389			155 191	75 90	230 281	1 2	1 1	4 5	76 91	82 100						1 0				0 0	7 7	7 7	1 0						1 0
80 歳 以上	件死 死傷	301 358			150 182	62 75	212 287			4 4	72 88	78 90						0 0			1 0	1 0	7 6	8 6	2 2						
不 明	件死 死傷	44 50					0 0					0 0						0 0				0 0	0 0	0 0							44 50

(17) 年齢別・違反別事故発生状況

(単位:件・人)

違反	年齢	16		20世代			30世代			40世代			50世代			60世代			70世代			60 歳以上	不明	合計	
		16 歳未満	19	20 1	25 5	計	30 5	35 5	計	40 1	45 1	計	50 5	55 5	計	60 5	65 5	計	70 5	75 5	計				
																									24
合計	件死傷	5 0	389 4	672 3	627 11	1,899 14	790 5	714 8	1,504 13	687 4	642 6	1,329 10	668 5	689 6	1,367 11	803 5	558 6	1,381 11	427 6	322 5	749 11	301 5	44 0	8,948 79	
車 両 等	件死傷	5 0	389 4	672 3	626 11	1,888 14	789 5	714 8	1,503 13	687 4	642 6	1,328 10	668 5	689 6	1,367 11	802 4	557 6	1,359 10	427 6	321 5	748 11	301 5	0 0	8,899 78	
悪 質 違 反	件死傷	5 0	489 4	1,252 3	1,151 8	2,403 14	1,005 5	888 8	1,893 13	845 4	761 6	1,606 10	823 5	851 6	1,674 11	1,005 4	688 6	1,673 10	521 6	389 5	910 11	358 5	50 0	11,081 78	
	件死傷	3 0	58 0	116 1	97 8	213 9	88 1	98 2	182 3	90 0	88 1	188 1	108 0	107 3	215 3	134 0	107 3	241 -3	85 2	73 3	158 5	57 2	0 0	1,313 28	
	件死傷	3 0	86 0	150 0	112 0	262 0	107 0	119 0	226 0	105 0	117 0	222 0	134 0	131 3	265 3	167 0	128 1	285 1	102 1	91 3	183 5	68 2	0 0	1,620 28	
	件死傷	2 0	17 0	40 0	27 0	67 0	20 0	22 0	42 0	23 0	21 0	44 0	27 0	33 0	60 0	45 0	29 1	74 1	22 1	19 1	41 2	9 0	0 0	356 3	
	件死傷	3 0	1 0	1 0	1 0	2 0	4 0	4 0	4 0	2 0	2 1	4 1	1 0	1 0	1 1	1 0	1 1	1 1	0 0	0 0	0 0	0 0	0 0	0 0	15 5
	件死傷	9 0	23 0	12 0	35 6	9 8	10 1	18 2	5 0	11 0	16 1	8 0	8 1	16 1	15 5	6 3	21 36	4 4	11 13	15 17	7 12	1 1	7 12	0 0	138 208
	件死傷	1 0	23 0	35 0	30 0	65 0	33 0	34 0	67 0	31 0	32 0	63 0	36 0	28 1	65 1	45 0	50 0	95 0	38 1	25 1	63 2	27 0	0 0	0 0	468 3
	件死傷	1 0	38 0	41 0	36 1	77 1	41 0	43 1	84 1	35 0	40 0	75 0	45 0	38 35	81 74	52 29	65 49	117 81	43 21	33 18	76 39	33 13	0 0	0 0	582 323
	件死傷	1 0	5 0	17 0	27 1	44 1	19 0	28 1	47 1	20 0	30 0	58 0	37 0	32 0	69 0	28 0	20 0	48 0	20 0	17 0	37 0	14 1	0 0	0 0	323 3
	件死傷	1 0	1 0	1 0	0 0	2 0	1 0	2 0	3 0	0 0	0 0	0 0	4 0	4 0	4 5	1 2	1 2	2 4	1 2	1 3	2 5	2 3	0 0	0 0	12 21
	件死傷	2 0	2 0	5 0	7 0	7 0	1 0	3 0	4 0	2 0	2 0	2 0	1 0	1 0	2 0	5 0	2 0	7 0	5 0	7 0	5 0	0 0	0 0	0 0	29 0
	件死傷	3 0	2 0	2 0	5 0	7 0	1 0	3 0	4 0	2 0	2 0	2 0	1 0	2 0	3 0	5 0	2 0	7 0	2 0	7 0	7 0	0 0	0 0	0 0	33 0
	件死傷	1 0	1 0	2 0	3 0	3 0	1 0	1 0	2 0	1 0	1 0	2 0	2 0	2 0	2 0	1 0	1 0	2 0	1 0	1 0	1 0	1 0	1 0	0 0	0 0
件死傷	1 0	0 0	0 0	0 0	0 0	0 0	0 0	0 0	0 0	0 0	0 0	0 0	0 0	0 0	0 0	0 0	0 0	0 0	0 0	0 0	0 0	0 0	0 0	0 0	3 0
件死傷	1 0	1 0	1 0	1 0	1 0	0 0	0 0	0 0	0 0	0 0	0 0	0 0	0 0	0 0	0 0	0 0	0 0	0 0	0 0	0 0	0 0	0 0	0 0	0 0	3 0
件死傷	1 0	2 0	4 0	8 0	0 0	0 0	0 0	0 0	1 0	1 0	1 0	1 0	4 0	6 0	5 0	5 0	1 0	1 0	2 0	1 0	2 0	1 0	0 0	0 0	21 0
件死傷	1 0	3 0	4 0	7 0	0 0	0 0	0 0	0 0	1 0	1 0	1 0	1 0	5 0	6 0	7 0	7 0	7 0	1 0	1 0	2 0	2 0	2 0	0 0	0 0	28 0
件死傷	2 0	2 0	4 0	2 0	2 0	2 0	1 0	1 0	2 0	1 0	2 0	2 0	2 0	2 0	1 0	1 0	1 0	1 0	0 0	0 0	0 0	0 0	0 0	0 0	11 14
件死傷	18 0	30 0	30 0	60 0	20 0	20 0	40 0	21 0	14 0	35 0	21 0	28 0	47 0	30 0	32 0	62 0	25 0	11 0	36 0	16 0	16 0	0 0	0 0	0 0	314 2
件死傷	25 0	38 0	34 0	70 0	29 0	23 0	52 0	27 0	17 0	44 0	29 0	35 0	64 0	38 0	45 0	83 0	29 0	13 0	42 0	18 0	18 0	0 0	0 0	0 0	388 4
件死傷	16 0	30 0	28 0	58 0	39 0	30 0	69 0	30 0	41 0	71 0	43 0	45 0	88 0	57 0	33 0	90 0	19 0	21 0	40 0	14 0	14 0	0 0	0 0	0 0	448 4
件死傷	17 0	38 0	38 0	72 0	46 0	30 0	76 0	38 0	44 0	82 0	48 0	50 0	98 0	62 0	35 0	98 0	22 0	24 0	46 0	15 0	15 0	0 0	0 0	0 0	504 4
件死傷	1 0	3 0	5 0	8 0	11 0	10 0	21 0	14 0	4 0	18 0	10 0	5 0	15 0	11 0	4 0	15 0	4 0	15 0	4 0	1 0	5 0	2 0	0 0	0 0	63 0
件死傷	1 0	4 0	5 0	9 0	13 0	13 0	26 0	16 0	4 0	20 0	10 0	7 0	17 0	13 0	4 0	17 0	6 0	2 0	8 0	2 0	8 0	2 0	0 0	0 0	100 0
件死傷	0 0	0 0	0 0	0 0	0 0	0 0	0 0	0 0	0 0	0 0	0 0	0 0	0 0	0 0	0 0	0 0	0 0	0 0	0 0	0 0	0 0	0 0	0 0	0 0	1 0
件死傷	0 0	0 0	0 0	0 0	0 0	0 0	0 0	0 0	0 0	0 0	0 0	0 0	0 0	0 0	0 0	0 0	0 0	0 0	0 0	0 0	0 0	0 0	0 0	0 0	1 0

(単位:件・人)

年 齢	16 歳未満	18 歳	20歳代			30歳代			40歳代			50歳代			60歳代			70歳代			80 歳以上	不明	合計	
			20 歳	25 歳	計	30 歳	35 歳	計	40 歳	45 歳	計	50 歳	55 歳	計	60 歳	65 歳	計	70 歳	75 歳	計				
			10	15		24	29		34	39		44	49		54	59		64	69					74
違反																								
整備不良車運転	件死 0	0		1	1	0		0	1	1		0		0		0		0		0			2	
過労運転	件死 0	1	3	3	6	1		1	1	1		3		3	3	1	4	1	1	1			17	
ドア開放	件死 0	0	0	1	1	0		0	0	0		0		0	0	0	0	0	0	0			1	
安全運転義務違反	件死 2	291	793	748	1,531	626	550	1,176	526	478	1,004	473	506	979	552	375	927	285	212	497	209	0	6,616	
ハンドル	件死 0	4	12	8	20	5	2	7	6	3	9	3	6	9	8	5	13	6	2	8	11	0	81	
ブレーキ	件死 0	27	98	81	179	55	53	108	55	58	113	43	63	106	59	35	94	37	23	60	20	0	707	
前方不注意	件死 0	123	313	314	627	248	199	447	207	155	362	177	171	348	178	108	284	94	65	159	63	0	2,413	
脇視不注意	件死 0	1	62	175	159	334	158	136	294	121	110	231	88	88	176	83	64	147	44	38	82	40	1,367	
安全確認	件死 0	1	0	0	1	0	0	0	0	0	0	0	0	0	0	0	0	0	0	0	0	0	1	
安全速度	件死 0	1	78	228	202	430	198	177	375	145	128	273	111	100	211	101	77	178	54	47	101	43	1,891	
その他	件死 0	55	146	151	297	130	135	265	119	125	240	142	152	294	189	150	349	95	79	174	68	0	1,743	
その他	件死 0	1	58	173	170	343	139	149	288	122	139	261	165	169	331	223	188	391	111	88	199	90	0	1,950
その他	件死 0	13	24	24	48	10	18	37	16	20	36	15	13	28	15	5	20	4	4	8	3	0	193	
その他	件死 0	1	0	0	0	0	0	0	0	0	0	0	0	0	0	0	0	0	0	0	0	0	3	
その他	件死 0	13	32	33	65	24	26	50	19	22	41	15	22	37	21	5	26	6	8	14	4	0	250	
その他	件死 0	7	15	11	26	11	7	18	6	7	13	5	13	18	10	10	20	5	1	6	4	0	112	
その他	件死 0	0	0	0	0	0	0	0	0	0	0	0	0	0	0	0	0	0	0	0	0	0	0	
その他	件死 0	10	21	14	35	14	8	22	7	8	15	7	13	20	12	11	23	6	1	7	5	0	137	
その他	件死 0	1			0	2	4	6	5	5	5	3	3	6	3	2	5	2	2	2	2	2	2	27
その他	件死 0	0			0	0	1	1	1	1	1	0	0	0	0	0	0	0	0	0	0	0	0	2
その他	件死 0	1			0	3	7	10	6	6	6	4	3	7	3	2	5	2	2	2	2	2	2	33
歩行者	件死 0	0	0	0	0	0	0	0	0	0	0	0	0	0	0	0	0	0	0	0	0	0	0	2
歩行者	件死 0	0	0	0	0	0	0	0	0	0	0	0	0	0	0	0	0	0	0	0	0	0	0	1
歩行者	件死 0	0	0	0	0	0	0	0	0	0	0	0	0	0	0	0	0	0	0	0	0	0	0	1
番号無視	件死 0				0			0			0			0	1		1		1	1				2
番号無視	件死 0				0			0			0			0	1		1		0	0				1
番号無視	件死 0				0			0			0			0	0		0		1	1				1
駐停車中の直前直後横断	件死 0				0			0			0			0	0		0		0	0				0
駐停車中の直前直後横断	件死 0				0			0			0			0	0		0		0	0				0
駐停車中の直前直後横断	件死 0				0			0			0			0	0		0		0	0				0
飛び出し	件死 0				0			0			0			0	0		0		0	0				0
飛び出し	件死 0				0			0			0			0	0		0		0	0				0
飛び出し	件死 0				0			0			0			0	0		0		0	0				0
その他	件死 0				0			0			0			0	0		0		0	0				0
その他	件死 0				0			0			0			0	0		0		0	0				0
その他	件死 0				0			0			0			0	0		0		0	0				0
不明	件死 0			1	1	1	1	1	0	0	0	0	0	0	0	1	1	0	0	0	0	0	44	47
不明	件死 0			0	0	0	0	0	0	0	0	0	0	0	0	0	0	0	0	0	0	0	0	0
不明	件死 0			2	2	1	1	1	0	0	0	0	0	0	1	1	0	0	0	0	0	0	50	54

(18) 当事者種別・形状別発生状況

(単位:件・人)

年齢	当事者種別	合計	乗用車					貨物車				特殊車				二輪車				軽自動車			歩行者	不明										
			大形	中型	普通	軽	ミニカー	合計	大形	中型	普通	軽	合計	大型		小型		計	原付	計	自転車	駆動補助機			その他									
														大形	その他	大形	その他																	
合計	件死傷	8,948 79 11,081	6 0 7	13 0 15	4,703 26 5,673	2,483 15 3,003	0 0 0	7,205 41 8,893	158 5 202	163 5 217	471 2 595	787 10 953	1,559 22 1,987	1 0 1	5 0 5	5 1 4	5 0 4	3 0 3	14 1 13	27 6 38	14 0 17	9 3 6	50 9 59	54 3 55	104 12 114	20 2 18	0 0 0	0 0 0	0 0 0	2 1 1	44 0 50			
乗	バス	件死傷	6 0 7	6 0 7			6 0 7						0 0 0						0 0 0				0 0 0											
	マイクロバス	件死傷	10 0 12		10 0 12		10 0 12						0 0 0							0 0 0				0 0 0										
用	ミニバン等	件死傷	1,136 4 1,484		1,134 4 1,482	2 0 2	1,138 4 1,484						0 0 0						0 0 0				0 0 0											
	トレーラー	件死傷	0 0 0				0 0 0						0 0 0							0 0 0				0 0 0										
車	セダン等	件死傷	6,053 37 7,395		3,569 0 4,381	2,481 15 3,001	6,053 37 7,395						0 0 0						0 0 0				0 0 0											
	冷凍保冷車	件死傷	53 0 73				0 0 0	15 0 18	25 0 39	9 0 12	4 0 4	53 0 73							0 0 0				0 0 0											
貨	ダンプカー	件死傷	60 1 71				0 0 0	23 0 25	15 1 19	18 0 23	4 0 4	60 1 71							0 0 0				0 0 0											
	ワンボックス車	件死傷	363 3 442				0 0 0			122 0 149	241 3 293	363 3 442							0 0 0				0 0 0											
物	ライトバン	件死傷	353 2 446				0 0 0	1 1 0	2 0 2	180 1 235	160 0 209	353 2 448							0 0 0				0 0 0											
	トレーラー	件死傷	22 0 28				0 0 0	21 0 27		1 0 1		22 0 28								0 0 0				0 0 0										
車	トラック等	件死傷	708 16 807				0 0 0	98 4 132	121 4 157	131 1 175	358 7 443	708 16 807							0 0 0				0 0 0											
	対象外自動車 乗用車・貨物車以外 自動車不明	件死傷	184 16 198				0 0 0						0 0 0	1 0 1	5 0 5	5 1 4	3 0 3	14 1 13	27 6 38	14 0 17	9 3 6	50 9 59	54 3 55	104 12 114	20 2 18						2 1 1	44 0 50		

(19)当事者種別・用途別発生状況

(単位:件・人)

違反	当事者種別	合計	乗用車					計	貨物車				計	特殊車				計	二輪車				計	軽自動車				計	不明						
			大	中	普通	軽	ミニカ		大	中	普通	軽		大	中型	小型	その他		小型二輪	軽二輪	原付二輪	原付		自	駆付	自	その								
			型	型	型	型	型		型	型	型	型		型	型	型	型		型	型	型	型		型	型	型	型			型	型	型	型	型	
合計	件死傷	8,948 79 11,061	6 0 7	13 0 15	4,703 26 5,873	2,483 15 3,003	0 0 0	7,205 41 8,898	158 5 202	163 5 217	471 2 595	767 10 953	1,559 22 1,867	1 0 1	5 0 5	5 1 4	3 0 3	14 1 13	27 6 36	14 0 17	9 3 6	50 9 59	54 3 55	104 12 114	20 2 18	0 0 0	0 0 0	0 1 1	2 0 1	44 0 50					
事業用	路線バス	件死傷	6 0 7	5 0 6	1 0 1			6 0 7					0 0 0					0 0 0				0 0 0													
	貸切バス	件死傷	3 0 3	1 0 1	2 0 2			3 0 3					0 0 0					0 0 0				0 0 0													
	タクシー・ハイヤー法人	件死傷	102 1 126			102 1 126			102 1 126				0 0 0					0 0 0				0 0 0													
	タクシー・ハイヤー個人	件死傷	4 0 5			3 0 3	1 0 2		4 0 5				0 0 0					0 0 0				0 0 0													
	その他乗用	件死傷	1 0 1				1 0 1		1 0 1				0 0 0					0 0 0				0 0 0													
	その他貨物	件死傷	267 6 349						127 5 157	80 1 117	27 0 33	33 0 42	267 6 349					0 0 0				0 0 0													
	レンタカー	件死傷	113 0 146		1 0 3	49 0 64	10 0 16		60 0 83	1 0 13	9 0 41	38 0 41	7 0 8	53 0 63				0 0 0				0 0 0													
家庭用	スクールバス	件死傷	1 0 1		1 0 1			1 0 1					0 0 0					0 0 0				0 0 0													
	代行運転代行運転自動車	件死傷	3 0 4			3 0 4			3 0 4				0 0 0					0 0 0				0 0 0													
	代行運転同乗用自動車	件死傷	7 0 8			5 0 6	2 0 2		7 0 8				0 0 0					0 0 0				0 0 0													
	その他乗用	件死傷	7,121 52 8,773		8 0 8	4,541 25 5,670	2,489 15 2,982		7,018 40 8,660				0 0 0					0 0 0	27 6 38	14 0 17	9 3 6	50 9 59	53 3 54	103 12 113											
その他貨物	件死傷	1,240 16 1,556						30 0 44	74 4 87	408 2 521	727 10 903	1,239 16 1,555					0 0 0				0 0 0	1 0 1													
対象外当事者 乗用車・貨物車以外 当事者不明	件死傷	80 4 82						0 0 0				0 0 0		1 0 1	5 0 5	5 1 4	3 0 3	14 1 13				0 0 0			20 0 18					2 1 1	44 0 50				

(20) 地方振興局別交通事故発生状況

(単位: 件・人)

振興局	区分 市町村	発生状況						青年運転者						女性運転者						高齢運転者					
		本年			前年比			本年			前年比			本年			前年比			本年			前年比		
		件数	死者	傷者	件数	死者	傷者	件数	死者	傷者	件数	死者	傷者	件数	死者	傷者	件数	死者	傷者	件数	死者	傷者	件数	死者	傷者
東北地方振興局	福島市	1,050	4	1,237	-108	1	-105	144		180	-5		-1	362	1	423	-58	1	-63	178		198	10		-2
	福島市	292	4	367	-38	-1	-19	35	1	41	-6	0	-7	98		125	-13	-1	-10	62	1	71	12	1	15
	計	1,342	8	1,604	-146	0	-124	179	1	221	-11	0	-8	460	1	548	-71	0	-73	240	1	269	22	1	13
	伊達市	204	1	225	-26	0	-40	26		29	-9	-1	-12	69		80	-22		-26	45		50	-3		-5
	二本松市	164	1	200	-24	-8	-22	18		24	-14	-2	-13	50		61	-9		-9	39		43	9		-6
	伊達郡	30	1	33	4	1	3	3		4	-1		-1	9		11	2		3	12	1	14	11	1	13
	伊達郡	11		11	-9		-21	1		1	-1		-5	4		4	-4		-9	3		3	0		-2
	伊達郡	55		74	-1	-1	-4	1		3	-5		-8	7		7	-6		-8	14		19	1		3
	伊達郡	96	1	118	-6	0	-22	5	0	8	-7	0	-14	20	0	22	-8	0	-14	29	1	36	12	1	14
	本宮市	134	1	157	-11	1	-10	17		19	-13		-15	53		64	10		14	15		18	-9		-8
大五村	27		35	-9		-5	3		3	-2		-3	10		14	-2		0	2		3	-5		-5	
計	1,967	12	2,339	-222	-7	-223	248	1	304	-56	-3	-65	662	1	789	-102	0	-108	370	2	419	26	-4		17
奥中地方振興局	郡山市	1,425	8	1,728	-120	1	-114	237	2	287	-5	1	-7	512	2	615	-45	-1	-62	218	2	269	-3	0	12
	郡山市	467	5	592	-1	0	28	77		92	-15		-25	140	2	170	0	-1	6	68	2	84	-4	-1	-7
	計	1,892	13	2,320	-121	1	-86	314	2	379	-20	1	-32	652	4	785	-45	-2	-56	286	4	353	-7	-1	5
	須賀川市	357	5	469	-45	3	-62	68		103	3		13	130	2	152	-24	2	-56	61	2	76	-23	2	-39
	岩瀬郡	66	4	88	8	4	13	11		13	1		-5	24		32	1		5	13		17	7		10
	岩瀬郡	15		18	6	-1	7	5		6	5		6	5		5	1		-1	0	1		0		-2
	岩瀬郡	81	4	106	14	3	20	16	0	19	6	0	1	29	0	37	2	-1	5	14	0	18	7	0	8
	石川郡	32		40	-33	-4	-36	4		4	-3		-7	7		8	-11		-14	7		8	-9		-7
	石川郡	24		31	-3		-1	4		5	0		1	8		10	1		1	3		6	0		3
	石川郡	15	2	16	1	2	-5	6	1	6	5	1	4	4		4	3		3	2	1	3	2	1	3
石川郡	7		9	-6		-6				-1		-1	2		2	-3		-3	4		6	0		2	
石川郡	5	2	3	1	1	-6	1	1	1	0	1	-2	1		1	0		-5	1	1	1	1	1	1	
石川郡	83	4	99	-40	-1	-54	15	2	15	1	2	-5	22	0	25	-10	0	-18	17	2	23	-6	0	1	
田村市	110	1	141	4	-2	4	10	1	16	-5	1	0	39		48	6		3	20		23	-8	-1	-15	
田村郡	49		56	1		-4	2		2	-5		-7	22		26	0		0	9		13	-3		0	
田村郡	15		21	-4	-2	-3	4		5	0		-1	6		8	-1		0	2		3	0		1	
田村郡	64	0	77	-3	-2	-7	6	0	7	-5	0	-8	28	0	34	-1	0	0	11	0	16	-3	0	1	
計	2,587	27	3,212	-192	2	-185	429	5	539	-20	4	-31	900	6	1,081	-72	-1	-122	409	8	509	-40	0	-39	
奥南地方振興局	白河市	202	1	254	-71	-3	-99	31		40	-12		-14	68		88	-48	-3	-62	42		44	-7	-2	-22
	西白河郡	51		62	-9		-10	9		11	0		-1	15		16	-5		-10	11		13	5		6
	西白河郡	15	1	15	-12	-1	-17	1		1	-3		-5	4		4	-5		-9	2		2	0		0
	西白河郡	6		6	-8		-12				-3		-3	2		2	-3		-4	1		1	0		-1
	西白河郡	46	1	60	-9	-1	-7	10		13	1		2	5		5	-7	-1	-11	7		8	0		1
	西白河郡	118	2	143	-38	-2	-46	20	0	25	-5	0	-7	26	0	27	-20	-1	-34	21	0	24	5	-1	6
	西白河郡	38	1	50	-15	0	-25	6		8	-5		-11	10		13	-12		-16	6		8	-1	-1	-1
	西白河郡	14	1	25	-3	1	1	1		7	-2		2	2		3	-5		-4	4	1	4	0	1	0
	西白河郡	17		21	-11	-3	-12	1		1	-4		-9	9		10	5	-1	2	5		5	-2	-1	-4
	西白河郡	3		4	0		0	1		1	1		1	1		2	-1		-1	1		1	1	1	1
西白河郡	72	2	100	-29	-2	-36	9	0	17	-10	0	-17	22	0	28	-13	-1	-19	16	1	18	-2	-1	-4	
計	392	5	497	-138	-7	-181	60	0	82	-27	0	-38	116	0	143	-81	-5	-115	79	1	86	-4	-4	-20	

(単位:件・人)

振興局	区分	発生状況						青年運転者						女性運転者						高齢運転者							
		本年			前年比			本年			前年比			本年			前年比			本年			前年比				
		件数	死者	傷者	件数	死者	傷者	件数	死者	傷者	件数	死者	傷者	件数	死者	傷者	件数	死者	傷者	件数	死者	傷者	件数	死者	傷者		
会津地方振興局	会津若松市	619	6	758	-15	1	-7	86		114	3		16	227	1	278	-3	1	13	125	2	152	8	1	8		
	喜多方市	187	3	239	11	2	9	20		24	3		4	70		88	2		-7	33	2	34	-2	2	-13		
	耶麻郡	北塩原村	12	2	15	-1	2	-3	1		1	-1		-1	4		6	4		6	1	1	1	-2	1	-5	
		西会津町	10	1	10	-7	0	-18	1		1	0		0	1		1	-4		-6	5	1	5	0	0	-5	
		磐梯町	17	1	22	1		-3	2		3	1		2	3		3	-1		-2	3		4	0	0	0	
		猪苗代町	69	2	99	-29	-1	-47	9		17	-8	-3	-13	22		35	0		-1	13		17	-1	1	-5	
		計	108	5	146	-36	1	-71	13	0	22	-8	-3	-12	30	0	45	-1	0	-3	22	2	27	-3	1	-15	
	河沼郡	会津坂下町	77	1	94	10	1	-3	12		12	1		-5	24		30	4		3	13		16	1		-3	
		湯川村	16		24	-2		3	4		7	0		2	5		8	1		3	3		4	2		3	
		柳津町	16		19	6		4	1		2	1		2	3		5	-1		0	7		8	3		3	
	計	109	1	137	14	1	4	17	0	21	2	0	-1	32	0	43	4	0	6	23	0	28	6	0		3	
	大沼郡	会津筑里町	38	2	41	-5	2	-11	7		7	2		1	12		14	-10		-12	10		13	1		4	
三島町		9		14	7		11	2		5	2		5	2		2	2		2	2		3	1		1		
金山町		3		3	-1		-3				-1		-2						2	2		2	2		2		
和村		1		1	1		1													2		2					
計		51	2	59	2	2	-2	9	0	12	3	0	4	14	0	16	-8	0	-10	14	0	18	4	0		7	
計	1,074	17	1,339	-24	7	-67	145	0	193	3	-3	11	373	1	470	-6	1	-1	217	6	259	13	4		-10		
南会津郡	南会津町	35	1	52	2	0	13	1		1	-3		-3	8		13	-6		-3	8	1	12	3	1	7		
	下郷町	24		37	1		-2	12	3	3	0		0	8		15	4		11	5		8	-1		2		
	只見町	6		7	2		1	2		2	2		2	2		3	1		2	2		3	-1		-2		
	杓枝枝村	1		2	1		2																				
計	66	1	98	6	-2	28	6	0	6	-1	0	-1	18	0	31	-1	0	10	15	1	23	1	0		7		
相模地方振興局	南相馬市	215	2	264	-44	0	-61	31		36	1		2	79		94	-23		-30	39	1	44	-24	0		-40	
	相馬市	211	1	267	29	1	45	28		33	4		5	76		99	3		14	56	1	66	27	1		35	
	双葉郡	広野町	22		43	11		25	4		11	3		10	3		6	2		5	3		5	1		1	
		楢葉町	9	1	15	8	1	11	1		2	1		2	1		1	1		1	2		7	2		7	
		富内町	2		4	2		4	1		1	1		1													
		高川町	5		5	3		-4													1		1	0		-1	1
		大畑町	1		1	1		1																			
	江尾村	1		3	1		3																				
	計	40	1	71	25	0	43	6	0	14	5	0	13	4	0	7	3	0	6	6	0	13	3	-1		9	
	相模郡	新地町	41		59	6		16	3		4	-1		-2	13		18	1		4	11		19	5		13	
飯沼町	9		22	-4		4	1		1	1		1	2		2	1		1				-3			-3		
計	50	0	81	2	0	20	4	0	5	0	0	-1	15	0	20	2	0	5	11	0	19	2	0		10		
計	516	4	683	12	1	47	69	0	88	10	0	19	174	0	220	-15	0	-5	112	2	142	8	0		14		
いわき市	中央署	1,270	5	1,538	-141	-2	-216	207	1	267	-37	0	-56	481		581	-47	-1	-49	207	1	251	-42	1		-51	
	東署	638	3	785	-60	0	-107	122		163	13		27	230	3	285	-10	2	-27	120		146	5		10		
	南署	292	1	358	-47	0	-85	50		67	3		7	108		130	-3		-21	62		78	3		4		
計	2,200	9	2,681	-248	-2	-408	379	1	497	-21	0	-22	819	3	996	-60	1	-97	389	1	475	-34	1		-37		
合	計	8,802	75	10,849	-806	-8	-989	1,336	7	1,709	-112	-2	-127	3,062	11	3,730	-337	-4	-438	1,591	21	1,913	-30	-3		-68	
高速道(外政)		146	4	212	-35	-2	-138	21		28	-1		-10	16		30	-3		-18	10		17	-5		-1	-4	

(21)地方振興局別・状態別交通事故被害状況

(単位:件・人)

振興局	区分	道 路												地 形						交 差 点			カーブ・屈折		
		国 道			県 道			市 町 村 道			そ の 他			市 街 地			非 市 街 地			件数	死者	傷者	件数	死者	傷者
		件数	死者	傷者	件数	死者	傷者	件数	死者	傷者	件数	死者	傷者	件数	死者	傷者	件数	死者	傷者						
県北地方振興局	福島市	346		434	229	3	268	419	1	473	56		62	749	1	873	301	3	364	531	2	615	30	1	39
	福島市	80	1	106	62	3	78	125	3	152	25		31	182	3	228	110	1	139	153	4	190	7	9	
	計	426	1	540	291	3	346	544	4	625	81	0	93	931	4	1,101	411	4	503	684	6	805	37	1	48
	伊達市	96	1	103	47		59	52		54	9		9	36		39	168	1	186	101	1	105	10		11
	二本松市	57		76	59		69	32	1	34	16		21	63		75	101	1	125	73		86	20		26
	伊達郡	12	1	14	7		7	7		8	4		4	14		14	16	1	19	15		17	3		4
	折原町	4		4	3		3	3		3	1		1	4		4	7		7	6		6			
	川俣町	30		44	8		12	17		18				7		8	48		66	27		35	7		10
	飯野町	46	1	62	18	0	22	27	0	29	5	0	5	25	0	26	71	1	92	48	0	58	10	0	14
	本宮市	57		69	45		49	29	1	36	3		3	47		56	87	1	101	66		84	7		8
大玉村	11		14	9		13	5		6	2		2	2		3	25		32	15		23				
計	693	3	864	469	3	558	689	6	784	116	0	133	1,104	4	1,300	863	8	1,039	987	7	1,161	84	1	107	
県中地方振興局	郡山市	321	2	409	220	1	271	812	5	966	72		82	1,222	6	1,455	203	2	273	775	3	937	15	1	20
	郡山北	145	2	200	91	1	113	204	1	248	27	1	31	232	2	275	235	3	317	184	2	222	14		20
	計	466	4	609	311	2	384	1,016	6	1,214	99	1	113	1,454	8	1,730	438	5	590	959	5	1,159	29	1	40
	須賀川市	138	1	197	54	2	66	152	1	193	13	1	13	224	3	293	133	2	176	189	4	244	8	1	8
	岩瀬郡	26	3	39	12		15	28	1	34				33	3	44	33	1	44	35		44	1	2	
	鏡石町	3		5	2		2	10		11						15	7		18	7		9	1		1
	天栄村	29	3	44	14	0	17	38	1	45	0	0	0	33	3	44	48	1	62	42	0	53	2	2	1
	石川郡	12		15	16		21	4		4				5		6	27		34	13		18	4		5
	玉川町	12		17	5		7	5		5	2		2	2		2	22		29	12		15	1		1
	平田川町	10	1	10	1		1	3	1	4	1		1	1		1	14	2	15	7	1	8	2		2
淡川町	5		7	1		1	1		1				1		1	6		8	5		7				
古殿町	2	1	1	2	1	1	1		1				1		5	2		3	1		1	3	1	2	
計	41	2	50	25	1	31	14	1	15	3	0	3	9	0	10	74	4	89	38	1	49	10	1	10	
田村市	64	1	88	28		32	14		16	4		5	62		74	48	1	67	42		55	13	1	20	
田村郡	21		25	17		19	8		9	3		3	26		28	23		28	20		22	12		13	
三春町	5		7	6		7	2		3	2		4	4		5	11		16	7		10	2		3	
小野計	26	0	32	23	0	26	10	0	12	5	0	7	30	0	33	34	0	44	27	0	32	14	0	16	
計	764	11	1,020	455	5	556	1,244	9	1,495	124	2	141	1,812	14	2,184	775	13	1,028	1,297	10	1,592	76	6	95	
県南地方振興局	白河市	95		121	32		41	62		76	13	1	16	136	1	174	66		80	76		83	10		11
	西白河郡	25		31	6		7	18		22	2		2	19		22	32		40	29		35	2		2
	郷村	8		9	5	1	4	2		2			3	1		2	12		13	5	1	5			
	崎島村				3		3	2		2	1		1	2		2	4		4	3		3			
	中矢吹町	13		18	16	1	23	15		17	2		2	19		24	27	1	36	19	1	21	1		
	計	46	0	58	30	2	37	37	0	43	5	0	5	43	1	50	75	1	93	56	2	64	2	0	2
東白川郡	16		24	6		7	15	1	18	1		1	10		14	28	1	36	17		21	9		11	
合祭町	12	1	22	1		1	1		2				3		4	11	1	21	5		8	3	1	2	
埴川村	6		9	2		2	8		9	1		1	4		5	13		16	8		10	3		4	
川村	2		2				1		2				2		3			4	1		1	2		3	
計	36	1	57	9	0	10	25	1	31	2	0	2	17	0	23	55	2	77	31	0	40	17	1	20	
計	177	1	236	71	2	88	124	1	150	20	1	23	196	2	247	196	3	250	163	2	187	29	1	33	

(単位: 件・人)

概 興 局	区 分	道 路											地 形						交 差 点			カーブ・屈折				
		国 道			県 道			市 町 村 道			そ の 他		市 街 地			非 市 街 地			件数	死者	傷者	件数	死者	傷者		
		件数	死者	傷者	件数	死者	傷者	件数	死者	傷者	件数	死者	傷者	件数	死者	傷者	件数	死者							傷者	
会 津 地 方 振 興 局	会津若松市	214	2	275	115	2	141	264	2	314	26		28	374	1	449	245	5	309	341	3	416	18	2	25	
	喜多方市	50	2	74	48		57	68		83	21	1	25	90		114	97	3	125	91		116	15	1	21	
	耶麻郡	北塩原村	10	2	12			2			3						12	2	15	2		4	5	1	6	
		西会津町	3		3	2		2	4	1	4	1		1		1	9	1	9	4		5	1		1	
		磐梯町				10		13	4		6	3		7		8	10		14	4		6	3		3	
		猪苗代町	36		60	17	2	20	12		14	4		5	21		38	48	2	61	25	1	31	11	2	19
	計	49	2	75	29	2	35	22	1	27	8	0	9	29	0	47	79	5	99	35	1	46	20	3	29	
	河沼郡	会津坂下町	29		34	20		24	26	1	34	2		2	45	1	53	32		41	38		46	3		5
		湯川村	3		4	8		13	5		7			4		6	12		18	13		19	1		2	
		柳津町	10		11	4		5	1		2	1		3		3	13		16	4		5	5		6	
		計	42	0	49	32	0	42	32	1	43	3	0	3	52	1	62	57	0	75	55	0	70	9	0	13
	大沼郡	会津美里町	9		11	14	1	14	12		14	3	1	2	15		17	23	2	24	18		19	4	1	5
三島町		6		11	2		2				1		1	2		5	7		9	1		4	1		1	
金山町		2		2				1		1			2		2	1		1	1		1				1	
昭和村		1		1												1		1	1		1				1	
計		18	0	25	16	1	16	13	0	15	4	1	3	19	0	24	32	2	35	20	0	24	6	1	7	
計	373	6	498	240	5	291	399	4	482	62	2	68	564	2	696	510	15	643	542	4	672	68	7	95		
南会津郡	南会津町	24	1	39	3		4	7		8	1		1	18		25	17	1	27	13		18	5		13	
	下郷町	22		34	1		1				1		2	11		17	13		20	5		7	9		12	
	只見町	6		7										4		5	2		2	2		2	1		1	
	槍枝岐村							1		2				1		2						1			2	
計	52	1	80	4	0	5	8	0	10	2	0	3	34	0	49	32	1	49	20	0	27	16	0	28		
相 双 馬 地 方 振 興 局	南相馬市	47		64	102	2	125	58		67	8		8	99	1	116	116	1	148	102		118	12		23	
	相馬市	75		103	47	1	54	75		94	14		16	114		145	97	1	122	108		135	7		9	
	双葉郡	広野町	9		19	5		8	5		10	3		6		6	18		37	8		16	1			1
		楢葉町	3		6	2		3	4		6					9		15	5		8					1
		高岡村	1		3	1		1								2		4	2		4		1			1
		川内村	1		1	4		4								5		5	2		2		3			3
		大熊町	1		1												1		1							
		双葉江尾村	1		3												1		3							
	計	16	0	33	12	0	16	9	1	16	3	0	6	4	0	6	36	1	65	17	0	30	5	0	5	
	相馬郡	新地町	25		36	2		2	13		20	1		1	3		4	38		55	28		40	2		2
飯鏡村		25	0	36	8		20	1		2				3		9		22	2		3	3			6	
計	163	0	236	171	3	217	156	1	199	26	0	31	220	1	271	296	3	412	257	0	326	29	0	45		
い わ き 地 方 振 興 局	中央署	432	1	544	196	2	250	556	2	645	86		99	896	2	1,079	374	3	459	563	2	669	44	2	52	
	東署	95		120	250	3	319	238		284	55		62	533		660	105	3	125	274		329	14	3	23	
	南署	60		83	143	1	173	72		85	17		17	169		199	123	1	159	144		183	17	1	21	
	計	587	1	747	589	6	742	866	2	1,014	158	0	178	1,598	2	1,938	602	7	743	981	2	1,181	75	6	96	
合 計	2,809	23	3,681	1,999	24	2,457	3,486	23	4,134	508	5	577	5,528	25	6,685	3,274	50	4,164	4,247	25	5,146	377	21	499		
高速道(外数)										146	4	212	5		6	141	4	206	6		8	12		21		

(単位：件・人)

区分	曜																					昼			夜			
	日			月			火			水			木			金			土			件数	死者	傷者	件数	死者	傷者	
	件数	死者	傷者	件数	死者	傷者	件数	死者	傷者	件数	死者	傷者	件数	死者	傷者	件数	死者	傷者	件数	死者	傷者							
北北地方振興局	福島市	107		131	177	205	153	1	174	137		165	153	2	170	190	1	227	133		165	749	3	887	301	1	350	
	福島市	41		51	40	44	56		69	35	2	45	33		38	41		49	46	1	71	218	1	281	74	3	86	
	福島市	148	0	182	217	249	209	1	243	172	2	210	186	2	208	231	1	276	179	1	236	967	4	1,168	375	4	436	
	伊達市	21		23	33	39	35		41	31	1	31	18		18	40		43	26		30	157		175	47	1	50	
	二本松市	18		26	29	37	24		28	29		33	25		29	25	1	27	14		20	120		144	44	1	56	
	伊達市	6		9	4	4	7	1	7	1		1	8		8	2		2	2		2	23		26	7	1	7	
	伊達市	2		2			2		2	1		1	1		1	3		3	2		2	6		6	5		5	
	伊達市	4		7	8	12	12		14	8		9	11		15	8		11	4		6	48		66	7		8	
	伊達市	12	0	18	12	0	16	21	1	23	10	0	11	20	0	24	13	0	16	8	0	10	77	0	98	19	1	20
	本宮市	16		20	21	22	20		21	18		22	17		17	20	1	22	22		33	89		101	45	1	56	
大玉村	3		3	5	5	2		4	3		3	7		9	4		7	3		4	24		32	3		3		
計	218	0	272	317	1	368	311	2	360	263	3	310	273	2	305	333	3	391	252	1	333	1,434	4	1,718	533	8	621	
東中地方振興局	郡山市	156	2	213	206	1	241	220	2	248	201	1	233	221	2	264	250		306	171	2	223	1,001	3	1,235	424	5	493
	郡山市	58		82	59	72	62	1	80	67	1	83	59	2	68	100	1	121	62		86	330	3	417	137	2	175	
	郡山市	214	2	295	265	1	313	282	3	328	268	2	316	280	2	332	350	1	427	233	2	309	1,331	6	1,652	561	7	668
	須賀川市	41	1	68	46	55	57		64	45	3	60	61	1	81	61		78	46		63	266	5	343	91		126	
	須賀川市	2		4	10	2	16	8		10	12		15	9		10	11	2	14	14		19	49	1	61	17	3	27
	須賀川市	3		4	1	1	2		2	1		1			1	1		1	7		9	15		18				
	須賀川市	5	0	8	11	2	17	10	0	12	13	0	16	9	0	10	12	2	15	21	0	28	64	1	79	17	3	27
	須賀川市	2		3	8	11	1		1	4		5	5		6	5		6	7		8	25		33	7		7	
	須賀川市	3		7	2	3	5		5	2		3	3		4	5		5	4		4	20		25	4		6	
	須賀川市	1		1	4	2	4		2	2		2	2		2	5		6	1		1	10	1	11	5	1	5	
須賀川市	2		2			1		3	2		2	2		1	1		1	1		1	5		7	2		2		
須賀川市	1		1	1	1	2	1	1		1	1		1	1						3	1		2	2	1	1		
須賀川市	9	0	14	15	2	19	9	1	10	10	0	12	11	1	12	16	0	18	13	0	14	63	2	78	20	2	21	
田村市	14	1	16	20	23	19		24	13		17	16		22	18		27	10		12	92	1	115	18		26		
田村市	4		5	5	6	12		13	7		7	3		4	10		11	8		10	42		49	7		7		
田村市	4		7	2	4	3		3	4		4	1		2	1		1			13		19	2		2			
田村市	8	0	12	7	0	10	15	0	16	11	0	11	4	0	6	11	0	12	8	0	10	55	0	68	9	0	9	
計	291	4	413	364	5	437	392	4	454	360	5	432	381	4	463	468	3	577	331	2	436	1,871	15	2,335	716	12	877	
東白川地方振興局	白河市	19		31	25	1	25	31		36	36		50	30	39	30		36	31		37	151	1	182	51		72	
	白河市	7		9	9	11	10		12	8		10	5		5	6		8	6		7	34		42	17		20	
	白河市	2	1	1	1	1	3		3	2		2	4		4	2		3	1		1	10	1	10	5		5	
	白河市	1		1	2	2	3		3	3		3	3		7	8		12	9		10	29		36	17	1	24	
	白河市	5		6	5	9	7		8	6	1	8	6		6	6		8	9		10	29		36	17	1	24	
	白河市	15	1	17	17	0	23	23	0	26	16	1	20	15	0	16	16	0	23	16	0	18	78	1	93	40	1	50
	白河市	4		5	7	1	9	6		8	8		11	4		4	6		8	3		5	32	1	42	6		8
	白河市	5	1	12	2	3	1		2	3		4	1		2	1		1	1		1	10	1	20	4		5	
	白河市	1		1	4	5	3		4	4		5	3		4	4		4	3		3	16		19	1		2	
	白河市	10	1	18	13	1	17	10	0	14	17	0	23	8	0	10	7	0	9	7	0	9	61	2	85	11	0	15
計	44	2	66	55	2	65	64	0	76	69	1	93	53	0	65	53	0	68	54	0	64	290	4	360	102	1	137	

(単位: 件・人)

振興局	区分	曜																		日			昼			夜						
		日			月			火			水			木			金			土			日			昼			夜			
		件数	死者	傷者	件数	死者	傷者	件数	死者	傷者	件数	死者	傷者	件数	死者	傷者	件数	死者	傷者	件数	死者	傷者	件数	死者	傷者	件数	死者	傷者	件数	死者	傷者	件数
会津地方振興局	会津若松市	73	3	94	93		116	97	1	120	78		96	92		106	100	1	119	86	1	107	461	5	566	158	1	192				
	喜多方市	23	1	37	25		32	28		39	25	1	30	39		49	27	1	31	20		21	145	3	178	42		61				
	耶麻郡	北塩原村	2		3	1		1	2		4	2	1	2			2	2	1	2	3		3	10	1	13	2	1	2			
		西会津町	1		1				2		2			2	2		2	2		3	3	1	2	8	1	8	2		2			
		磐梯町	2		2	4		5	2		2	3		4			3	3		5	3		4	12		16	5		6			
		猪苗代町	18		33	10	1	13	5		5	5		6	9		10	7	1	9	15		21	58	1	87	11	1	12			
	計	23	0	39	15	1	19	11	0	15	10	1	12	11	0	12	14	2	19	24	1	30	88	3	124	20	2	22				
	河沼郡	会津坂下町	8		10	11		12	13	1	17	14		15	8		10	13		15	10		15	59		75	18	1	19			
		湯川村	3		4	5		9	1		2	3		4	2		2	2		3			3	14		21	2		3			
		柳津町	3		4	1		1	4		4	3		4	1		1	4		5			5	13		15	3		4			
計	14	0	18	17	0	22	18	1	23	20	0	23	11	0	13	19	0	23	10	0	15	86	0	111	23	1	26					
大沼郡	会津美田町	7		7	5		6	5		5	6		10	3	1	2	7		7	5	1	4	29	2	32	9		9				
	三島町				1		1	3		4	2		3	2		5	1		1			2	7		12	2		2				
	金山町													1		1						2	3		3							
	昭和村																			2		2	3		3							
計	7	0	7	6	0	7	8	0	9	8	0	13	6	1	8	8	0	8	8	1	7	40	2	48	11	0	11					
南会津地方振興局	南会津町	8		16	3		3	3		3	4	1	5	7		12	8		11	2		2	28	1	42	7		10				
	下郷町	2		3	2		3	3		4	4		8	6		8	1		2	6		9	20		32	4		5				
	只見町							1		1			1			2	2		2	2		2	6		7							
	楡枝村										1		2			2	2		2	2		2	1		2							
計	10	0	19	5	0	6	7	0	8	9	1	15	14	0	22	11	0	15	10	0	13	55	1	83	11	0	15					
相双地方振興局	南相馬市	18		22	34		44	32		39	38		48	32	1	37	40	1	47	21		27	165	1	201	50	1	63				
	相馬市	22		32	22		25	41	1	44	45		55	29		37	31		36	21		38	170	1	215	41		52				
	双葉郡	広野町	1		1	5		9	4		13	2		2	4		4	4		8	2		6	16		26	6		17			
		楢葉町				3		5	2	1	1	1		1			1	1		1	1		2	8	1	14	1		1			
		富岡町							1		1						3							2		4						
		川内町										2		2	1		1	1		1	1		1	5		5						
	大熊町																															
浪江町	1		3															1			1	1		1								
計	2	0	4	8	0	14	7	1	15	4	0	4	8	0	14	7	0	11	4	0	9	33	1	53	7	0	18					
相模郡	新地町	3		5	4		7	7		7	6		9	7		12	9		13	5		6	33		45	8		14				
	飯沼町	1		3	4		6	1		1			1			9			2			3	7		19	2		3				
計	4	0	8	8	0	13	8	0	8	6	0	9	8	0	21	9	0	13	7	0	9	40	0	64	10	0	17					
いわき市	中央區	114		142	166		203	203		247	175		208	216	1	263	218	1	261	178	3	214	899	3	1,079	371	2	459				
	東區	70		91	92		114	97		123	104		121	85	3	102	104		132	86		102	453		555	185	3	230				
	南區	34		47	39		50	47		52	37		41	49		59	44		50	42	1	59	225		267	67	1	91				
計	218	0	280	297	0	367	347	0	422	316	0	370	350	4	424	366	1	443	306	4	375	1,577	3	1,901	623	6	780					
合 計	967	10	1,311	1,266	9	1,535	1,371	10	1,632	1,251	12	1,510	1,307	12	1,576	1,486	12	1,801	1,154	10	1,484	6,455	43	7,957	2,347	32	2,892					
高速道(外数)	21	1	33	24	1	34	4		4	25		36	22		31	24		39	26	2	35	89	2	144	57	2	68					

(単位: 件・人)

区分	時																											間																										
	0 ~ 2			2 ~ 4			4 ~ 6			6 ~ 8			8 ~ 10			10 ~ 12			12 ~ 14			14 ~ 16			16 ~ 18			18 ~ 20			20 ~ 22			22 ~ 24																				
	件数	死者	傷者	件数	死者	傷者	件数	死者	傷者	件数	死者	傷者	件数	死者	傷者	件数	死者	傷者	件数	死者	傷者	件数	死者	傷者	件数	死者	傷者	件数	死者	傷者	件数	死者	傷者	件数	死者	傷者																		
県北地方振興局	福島市	14		16	5		8	8		10	121	2	144	133		157	124		144	118		138	126	1	145	173		213	153		170	53	1	65	22		27																	
	福島北署	4	1	5	1		1	6	1		5	29		34	39		47	33		41	37		48	38		57	52	1	67	35		42	14	1	16	4		4																
	計	18	1	21	6	0	9	14	1		15	150	2	178	172	0	204	157	0	185	155	0	186	164	1	202	225	1	280	188	0	212	67	2	81	26	0	31																
	伊達市	2		2			7			7	32		38	26		28	26		27	17		19	23		25	37		42	19		23	9	1	8	6		6																	
	二本松市	4		6	1		1	3			3	22	1	24	20		23	18		21	32		43	18		22	19		22	16		20	7		9	4		6																
	伊達郡				1		1	1			1	2		2	3		3	6		6	4		4	3		6	4		4	5	1	5	1		1																			
	折見町						1				1			1			2			2			1			4			5																									
	川原町													11			12			5			8			9			11			7			9																			
	野町	0	0	0	1	0		1	2	0		2	13	0	14	10	0	13	17	0	21	11	0	14	12	0	18	17	0	20	12	1	14	1	0	1	0	0	0	0														
	本宮市				3		3	1	1			18	15	18	15		18	12		12	23		27	12		14	14		17	19		23	13		18	4		7																
大玉村										3		4	6		7	3		4	1		2	5		6	5		7	3		4	1		1																					
計	24	1	29	11	0	14	27	2		27	238	3	276	249	0	293	233	0	270	239	0	291	234	1	287	317	1	388	257	1	296	98	3	118	40	0	50																	
県中地方振興局	磐山郡	20	1	25	12		17	22	2		23	110	1	128	204		238	183	1	221	145		180	172		236	220	1	266	209		246	88	2	101	40		47																
	磐山北署	8	1	10	4		6	3			3	44		54	70		85	56	1	72	49		64	55	1	77	72	2	86	69		84	30		42	7		9																
	計	28	2	35	16	0	23	25	2		26	154	1	182	274	0	323	239	2	293	194	0	244	227	1	313	292	3	352	278	0	330	118	2	143	47	0	56																
	須賀川市	3		4	4		7	3			4	45		49	55	2	68	42	1	55	40		53	41		57	49	2	68	46		62	18		26	11		16																
	鏡石町	1		2			1	2			1	15	1	15	6		7	5		7	6		8	9		12	8		10	8	1	11	4		11	3		5																
	天栄村										3		3		1		2		2	5		7	3		3	1		2																										
	計	1	0	2	0	0	0	1	2	0		18	1	18	7	0	8	7	0	9	11	0	15	12	0	15	9	0	12	8	1	11	4	0	11	3	0	5																
	石川郡	2		2	1		1					7		12	4		5	5		5	4		4	5		7			2																									
	川村										2		4		4		5	3		6	1		1	5		6			3																									
	平田川										3		3		1		1	1		1	1		1	2		3			4																									
淡川										1		1		1		1	1		1	1		3	1		1			1																										
古殿	2	0	2	1	0	1	2	0		3	15	0	20	9	0	11	12	1	14	7	0	9	13	1	17	9	0	10	5	1	4	3	1	2	5	0	6																	
田村市						1				1	16		22	9		12	21		25	12		14	14	1	17	21		31	11		12	4		6	1		1																	
田村郡											11		12	5		5	7		7	6		9	9		10	5		7	6		6																							
三野町										1		2		2		3		4	4		4	2		4	4		6	1		1																								
小野	0	0	0	0	0	0	0	0		0	12	0	14	5	0	5	10	0	11	10	0	13	11	0	14	9	0	13	7	0	7	0	0	0	0	0	0	0																
計	34	2	43	21	0	31	32	4		34	260	2	305	359	2	427	331	4	407	274	0	348	318	3	433	389	5	486	355	2	426	147	3	188	67	0	84																	
県南地方振興局	白河市	4		6	1		1	2			2	28	1	34	24		26	27		33	22		33	29		33	26		34	24		29	8		13	7		10																
	西白河郡	2		2							5		5	5		8	7		8	4		4	5		7	11		13	6		7	4		6	2		2																	
	村田										6		6	1		2			1			2	1		1	1		1	1		1	1		1	2		2																	
	吹上	1		1	1		2				5		7	4		7	4		4	4		4	6		7	10	1	14	4		4	3		5	4		5																	
	計	3	0	3	1	0	2	0	0		0	16	0	18	11	0	18	11	0	12	9	0	9	15	1	17	24	1	30	11	0	12	9	0	13	8	0	9																
東白川郡						1				1	1		1	5	1	5	10		12	4		5	4		4	7		13	4		5	1		2	1		2																	
会祭										1		1		7	2	4		4		2	1		5	8		8	1		2	2		2	1		1																			
坂川										4		6	3		3	2		2	1		1	2		2	4		5	1		2																								
川村										1		2		1		1		1	1		1	1		1	1		1																											
計	0	0	0	0	0	1	0	1		7	0	16	10	1	12	12	0	14	8	1		8	12	0	15	12	0	20	7	0	9	2	0	3	1	0	2																	
計	7	0	9	2	0	3	3	0		3	51	1	68	45	1	56	50	0	59	39	1	50	56	1	65	62	1	84	42	0	50	19	0	29	16	0	21																	

(単位: 件・人)

区分	時												間																								
	0 ~ 2			2 ~ 4			4 ~ 6			6 ~ 8			8 ~ 10			10 ~ 12			12 ~ 14			14 ~ 16			16 ~ 18			18 ~ 20			20 ~ 22			22 ~ 24			
	件数	死者	傷者	件数	死者	傷者	件数	死者	傷者	件数	死者	傷者	件数	死者	傷者	件数	死者	傷者	件数	死者	傷者	件数	死者	傷者	件数	死者	傷者	件数	死者	傷者	件数	死者	傷者	件数	死者	傷者	
会津地方振興局	会津若松市	5		6	7		14	1		1	53	59	101	1	119	79	1	103	67	2	93	94	1	115	79	92	82		98	34	1	37	17		21		
	喜多方市	3		5			4			4	36	44	28	1	32	23	2	27	19		26	23		28	27		32	19		34	1		3	4		4	
	耶麻郡	北塩原村									2	2	1		1	2	2	5	1		1	2	2	4	2	4											
		西会津町									2	2			1	1	1	1	1	1	3	4	1	1	1	1	1	1	1	1	1	1	1	1	1	1	1
		磐梯町									1	2	2	3	3	3	3	3	3	1	2	3	5	3	3	3	3	3	3	3	3	3	3	3	3	3	3
		猪苗代町									7	11	5	1	5	16	22	8	14	14	21	12	1	18	5	18	5	18	5	18	5	18	5	18	5	18	5
	計	0	0	0	0	0	0	0	0	0	12	0	17	8	1	9	22	1	30	13	0	19	20	0	29	20	3	28	9	0	10	3	0	3	1	0	1
	河沼郡	会津坂下町	2		2	1		1	1		1	12	13	6		6	11		17	8		14	10		13	15		15	6	1	6	3		3	2		3
		湯川村									1	2	5	7	2		4	1		1	5	7	2		3	3		3	2								
		柳津町									2	2	1	1	1	1	1	3	3	3	3	3	3	4	4	5	1	1	1	1	1	1	1	1	1	1	1
計	2	0	2	1	0	1	0	1	1	15	0	17	12	0	14	14	0	22	12	0	18	18	0	24	21	0	23	7	1	7	4	0	5	2	0	3	
大沼郡	会津英里町						1			1	4	5	6	1	5	6	8	4		5	5	1	5	10	10	1	10	1	1	1	1	1	1	1	1	1	1
	三島町									2	2			2	1		1						4		8		8	1									
	金山和村									1	1	1	1	1	1	1	1	1	1	1	1	2	2														
計	0	0	0	0	0	0	1	0	1	6	0	7	8	1	8	8	0	10	4	0	5	7	1	7	14	0	18	2	0	2	1	0	1	0	0	0	
計	10	0	13	8	0	15	7	0	7	122	0	144	157	4	182	146	4	192	115	2	161	162	2	203	161	3	193	119	1	151	43	1	49	24	0	29	
南会津郡	南会津町									2	2	4		5	5		6	4		7	6	1	12	8		12	5		6	1	2		2				
	下郷町	1		1			1			1	2	2	2	4	4	9	2		4	5	7	5		6					1	1	2		1		1		
	只見町									1	1	1	1	1	1	2	1		1	2	2	2		2													
計	1	0	1	0	0	1	0	1	1	5	0	5	7	0	10	10	0	17	7	0	12	14	1	23	13	0	18	5	0	6	2	0	4	1	0	1	
相模地方振興局	南相馬市				1		1	1		1	29	35	34		43	26		34	24		29	28	1	31	34		41	28	1	37	6		8	4		4	
	相馬市	2		2			5			9	34	40	26		33	27	1	30	28		37	23		28	37		47	20		28	7		9	2		4	
	双葉郡	広野町						1			2	5	11	3		4	2		4	1		1	2		2	6		15	1		2			1			2
		橋本町											1		1		2	1		2	2	6	1		1	2		4	1		1						
		富岡町									1	1	1	1		1	1	1		2	1	3															
		川内村									2	2	1	1		1	1		1	1		1			1												
		大井町																																			
	計	0	0	0	0	0	0	1	0	2	8	0	14	6	0	9	4	1	6	5	0	11	3	0	3	10	0	21	2	0	3	0	0	0	1	0	2
	相馬郡	新地町						1			1	5	7	9		11	3		8	3		4	9		10	6		11	1		1	4		6			
	計	0	0	0	0	0	0	1	0	1	6	0	10	12	0	23	5	0	11	4	0	5	9	0	10	7	0	12	2	0	3	4	0	6	0	0	0
計	2	0	2	1	0	1	8	0	13	77	0	99	78	0	108	62	2	81	61	0	82	63	1	72	88	0	121	52	1	71	17	0	23	7	0	10	
いわき市	中央区	16		18	10		17	18		24	143	160	166	1	204	152		189	122		150	140	1	166	251		310	169	2	199	56		69	27	1	32	
	東区	9		13	2		2	8		8	88	104	67		77	75		91	74		105	83		101	99		117	85	3	105	36		47	12		15	
	南区	5		8			2			2	37	42	34		40	49		62	30		32	42		52	45		55	35		47	9		13	4		5	
計	30	0	39	12	0	19	28	0	34	268	0	306	267	1	321	276	0	342	226	0	287	265	1	319	395	0	482	289	5	351	101	0	129	43	2	52	
合 計	108	3	136	55	0	83	106	6	119	1,021	6	1,203	1,162	8	1,397	1,108	10	1,368	961	3	1,231	1,112	10	1,402	1,425	10	1,772	1,119	10	1,351	427	7	540	198	2	247	
高速道(外敷)	9	1	11	11		11	17		24	19		30	19	1	29	12		17	14		23	11	1	18	17	1	27	8		11	5		6	4		5	

(単位: 件・人)

区分	主 なる 遠 反																											無 免 許			飲 酒 あり			
	信号無視			最高速度			通区・追越			歩行者妨害等			一時不停止			酒 酔 い			優先通行妨害等			交差点安全進行			前方不注意			件数	死者	傷者	件数	死者	傷者	
	件数	死者	傷者	件数	死者	傷者	件数	死者	傷者	件数	死者	傷者	件数	死者	傷者	件数	死者	傷者	件数	死者	傷者	件数	死者	傷者	件数	死者	傷者	件数	死者	傷者				
東北地方振興局	福島市	38		43			11	1	16	68	1	69	53		62			29		36	80		87	256		325	5		8	8		8		
	福島北	14		16			2		2	6		6	18		23			2		2	3		3	78	2	111			3	2	1			
	計	52	0	59	0	0	13	1	18	74	1	75	71	0	85	0	0	31	0	38	83	0	90	334	2	436	5	0	8	11	2	9		
	伊達市	11		12			3		3	4		4	3		3			5		6	7	1	6	78		93			3		3			
	二本松市	6		7			2		2	7		7	12		17			9		11	3		4	51	1	67				2		2		
	折町				1	1	1			2		2	2		2	1		1	3		3	1		1	9		11			1		1		
	国見町	1		1						2		2	2		2			1		1	3		3	4		4			2		3			
	川俣町	2		4			2		3	2		2	2		2	1		2		1	1		3	25		35				2		3		
	飯野町	3	0	5	1	1	1	2	0	3	4	0	4	4	0	4	2	0	3	4	0	4	4	0	4	38	0	50	0	0	0	3	0	4
	本宮市	7		9			1		1	5		5	8		13			8		11	6		6	42		50								
大五村	2		3									4		6			6		10	2		3	2		2									
計	81	0	95	1	1	1	21	1	27	94	1	95	102	0	128	2	0	3	63	0	80	105	1	113	545	3	698	5	0	8	19	2	18	
東中地方振興局	郡山市	66		84			8		11	67		70	94		112	3		4	39	2	52	85	1	96	364	3	477	5		13	22	32		
	山北	10	1	9	1		2	5	10	14		15	12		15	1		2	12		13	13	1	15	149		213	2		2	2	3		
	計	76	1	93	1	0	2	13	0	21	81	0	85	106	0	127	4	0	6	51	2	65	98	2	111	513	3	690	7	0	15	24	0	35
	須賀川市	13	2	19			9		10	20		21	25		32			30		35	28	1	32	107	2	161	2		3	2		3		
	鏡石町	3		3			3	3	3	2		2	4		6			6		9	6		8	25		38			1		1			
	天栄村	1		2			1		2	2		2	3		3			1		1	1		1	1		1	1	1	1					
	計	4	0	5	0	0	4	3	5	2	0	2	7	0	9	0	0	7	0	10	6	0	8	26	0	39	1	0	1	0	1	0	0	0
	石川郡	石川町	2		2			4		5			1		3					1		1		1	12		16				2		2	
	玉川村	4		5			1		2									1		2		2		6		7								
	平田村	1		1			1		1				2	1	3							2		4	1	4	1		1					
淡川町									1			1		2							1		3		5				1		1	1		
古殿町										1		1		2							1		1		1				1		1	1		
計	7	0	8	0	0	6	0	8	1	0	1	5	1	8	0	0	0	2	0	3	3	0	3	26	1	33	1	0	1	4	0	4		
田村市	3		4			5		6	5		5	4		6			6		9	5		5	28		36									
三春町	2		3			5		6	3		3	2		2			2		2	2		2	12		15									
小野町						1		1	1		1											5		9										
計	2	0	3	0	0	6	0	7	4	0	4	2	0	2	0	0	0	2	0	2	2	0	2	17	0	24	0	0	0	0	0	0	0	
計	105	3	132	1	0	2	43	3	57	113	0	118	149	1	184	4	0	6	98	2	124	142	3	161	717	6	983	11	0	20	30	0	42	
東白川地方振興局	白河市	7		9			6		7	5		5	8		8			4		4	19		20	67		94			2		4			
	西郷村	7		9			2		2	4		4	4		4			4		5	2		2	11		16								
	中津村	1		1	1								1		1								9		10									
	吹上町	2		2			2		6	1		1	2		2			2		3	2		3	20	1	24	1		1	1	1	0	2	
	計	10	0	12	1	1	0	4	0	8	5	0	5	9	0	9	0	0	6	0	8	4	0	5	40	1	50	1	0	1	1	0	2	
	飯沼町	3		3			1		1				1		2	1		2		1	1		1	10		15				2		4		
川村						1		1				1		1			2		2	1		2	6		14				2		4			
川村	3	0	3	0	0	0	1	1	2	0	0	0	1	1	0	2	3	0	3	2	0	4	19	0	34	0	0	0	2	0	4			
計	20	0	24	1	1	0	13	1	18	10	0	10	20	0	21	1	0	2	13	0	15	25	0	29	126	1	178	1	0	1	5	0	10	

(単位: 件・人)

区 分	主 な 違 反																								無 免 許			飲 酒 あ り								
	信 号 無 視			最 高 速 度			通 区・道 越			歩 行 者 妨 害 等			一 時 不 停 止			酒 酔 い			優 先 通 行 妨 害 等			交 差 点 安 全 進 行			前 方 不 注 意			無 免 許			飲 酒 あ り					
	件数	死者	傷者	件数	死者	傷者	件数	死者	傷者	件数	死者	傷者	件数	死者	傷者	件数	死者	傷者	件数	死者	傷者	件数	死者	傷者	件数	死者	傷者	件数	死者	傷者	件数	死者	傷者	件数	死者	傷者
会 津 地 方 振 興 局	会津若松市	32		45			8	2	15	28	2	27	34	1	44	1		2	32		44	31		33	151		199	1		1	3		7			
	喜多方市	15		27			2		4	8		8	9		9			12		16	16		16	29		39	1		1	1		2				
	耶 麻 郡	北塩原村						1		1												1		1	4	1	5									
		西会津町	1		1															1		2			3	1	2	1	1			1		1		
		登梯町						2		2				3		4									3		4									
		猪苗代町	4		4			9		16				4		5				2		3	2		2	16		27				1		4		
	計	5	0	5	0	0	12	0	19	0	0	0	7	0	9	0	0	0	3	0	5	3	0	3	26	2	39	1	1	0	2	0	5			
	河 沼 郡	会津坂下町	4		5	1		2		2	2		3	3		1		1		4		9	5		5	29	1	33				1		1		
		湯川村														2		5							5		8									
		柳津町				1		2						1		1						9	5	0	5	39	1	46	0	0	0	1	0	1		
計	4	0	5	2	0	4	2	0	3	3	0	3	4	0	7	0	0	0	4	0	9	5	0	5	39	1	46	0	0	0	1	0	1			
大 沼 郡	会津美里町				1	1							5		5				2		2	2		3	13		15									
	三島町	1		4																				2		2	1		1							
	金山和村																							1		1										
計	1	0	4	1	1	0	0	0	0	0	0	0	5	0	5	0	0	0	2	0	2	2	0	3	16	0	16	1	0	1	0	0	0			
計	57	0	86	3	1	4	24	2	41	39	2	38	59	1	74	1	0	2	53	0	76	57	0	60	261	3	341	4	1	3	7	0	15			
南 会 津 郡	南会津町	2		2			3	1	6	1		1	1		2							1		1	7		12					1		1		
	下郷町	1		1	1		2		2	2		2	1		2									10		17										
	只見町																		1		1			3		4										
計	3	0	3	1	0	2	6	1	10	1	0	1	2	0	4	0	0	0	1	0	1	1	0	1	20	0	33	0	0	0	1	0	1			
相 双 馬 郡	南相馬市	7		7			4		5	4		4	16		18				4		4	12		19	66	2	83				2		3			
	相馬市	4		7			2		6	3		3	9		9				2		2	14		20	61	1	83				3		3			
	双 葉 郡	広野町												2		3									10		18									
		楢葉町																								1		1								
		富内町						1		3															2		2									
		大双葉町																																		
	江尾町																																			
浪江町																																				
計	0	0	0	0	0	0	1	0	3	0	0	0	2	0	3	0	0	0	0	0	0	0	0	13	0	21	0	0	0	0	0	0	0			
相 馬 郡	新地町						2		3			7		12		1		3		1				13		19					2		4			
	飯館村						2		4			4												5		15										
計	0	0	0	0	0	4	0	7	0	0	0	7	0	12	1	0	3	1	0	1	0	0	0	18	0	34	0	0	0	2	0	4				
計	11	0	14	0	0	0	11	0	21	7	0	7	34	0	42	1	0	3	7	0	7	26	0	39	158	3	221	0	0	0	7	0	10			
い わ き 地 方 振 興 局	中央町	49		67	1	1	1	11	1	14	40		40	47	1	53	1		2	51		61	47		53	350	1	453	3		4	12	1	17		
	東町	20		31	1		2	7	3	17	14		14	42		53	2		3	21		27	31		35	88		118	3		3	8		11		
	南町	10		11	1		1		1	5		5	14		23					7		7	11		12	71		92	2		3	5		5		
計	79	0	109	3	2	3	19	4	32	59	0	59	103	1	129	3	0	5	79	0	95	89	0	100	509	1	663	8	0	10	25	2	33			
合 計	356	3	463	10	5	12	137	12	206	323	3	328	469	3	582	12	0	21	314	2	398	445	4	503	2,336	17	3,117	29	1	42	94	4	129			
高速道(外数)				5		6	1		2													1		1	77	4	109									

(単位: 件・人)

区分	歩行者				自転車				原付				自動二輪				自動車運転中				自動車同乗中				その他				合計			
	本年		前年比		本年		前年比		本年		前年比		本年		前年比		本年		前年比		本年		前年比		本年		前年比		本年		前年比	
	死者	傷者	死者	傷者	死者	傷者	死者	傷者	死者	傷者	死者	傷者	死者	傷者	死者	傷者	死者	傷者	死者	傷者	死者	傷者	死者	傷者	死者	傷者	死者	傷者	死者	傷者		
福島県	福島市	1	112	-1	2	184	-1	-37	24	0	-2	18	0	-4	2	708	2	-83	1	186	1	14	0	5	0	5	4	1,237	1	-105		
	福島市	2	29	-1	-3	35	0	-19	1	8	0	-6	5	1	217	0	-10	73	19	0	5	0	-1	4	367	-1	-19					
	計	3	141	-2	-1	219	-1	-56	25	8	0	-8	23	1	925	2	-93	1	259	1	33	0	5	0	4	1,604	0	-124				
	伊達市	0	20	-1	-6	16	1	-14	5	0	-4	3	0	-5	165	0	1	14	0	14	0	-13	0	2	1	225	0	-40				
	二本松市	1	20	-1	-4	8	0	4	8	0	2	3	0	-1	131	-2	-16	30	-5	-7	0	0	0	0	1	200	-8	-22				
	桑折町	0	2	0	0	3	0	1	1	0	0	2	0	0	1	20	1	2	6	0	0	0	0	0	1	33	1	3				
	国見町	0	1	0	-1	1	0	0	2	0	2	0	0	0	7	0	-13	0	0	0	-9	0	0	0	0	11	0	-21				
	川俣町	0	6	0	0	6	0	4	2	0	-5	0	0	0	46	-1	6	14	0	0	-9	0	0	0	0	74	-1	-4				
	飯野町	0	9	0	-1	10	0	5	4	0	-3	0	2	0	1	73	0	-5	0	20	0	-18	0	0	0	1	118	0	-22			
	計	1	16	1	7	6	0	-9	1	0	-1	2	0	1	107	-20	25	12	0	0	0	0	0	0	0	1	157	1	-10			
大玉村	0	3	0	-1	0	0	-1	0	0	-3	0	2	0	1	24	0	-5	6	0	4	0	0	0	0	0	35	0	-5				
計	5	209	-3	-6	259	0	-71	50	0	-17	35	0	-7	1,425	0	-138	1	354	-4	11	0	7	0	5	12	2,339	-7	-223				
県中地方振興局	郡山市	4	146	0	11	287	0	-37	29	-3	-1	17	1	-2	3	971	3	-60	272	0	-27	6	2	8	1,728	1	-114					
	郡山市	3	35	2	6	44	-1	-5	9	-3	-3	1	6	1	0	1	382	1	6	115	23	0	1	5	592	0	28					
	計	7	181	2	17	331	-1	-42	38	-6	-4	2	23	2	-2	4	1,353	4	-54	0	387	0	-4	0	7	2,320	1	-86				
	須賀川市	1	35	0	-2	35	2	-3	6	0	-11	1	7	1	-2	292	0	-15	1	94	0	-29	0	0	5	469	3	-62				
	岩手町	1	3	1	1	6	0	2	1	0	1	0	0	0	3	57	3	6	20	0	5	0	1	1	4	88	4	13				
	鎌田町	0	1	0	-1	1	0	1	0	0	-1	0	0	0	11	-1	5	2	0	0	0	0	0	0	0	18	-1	7				
	計	1	3	1	0	7	0	3	1	0	0	0	4	0	3	68	2	11	0	22	0	5	0	1	0	4	106	3	20			
	石川町	0	2	-3	-10	2	-1	-6	1	0	1	0	0	0	28	0	-12	6	0	6	0	-8	0	1	1	0	40	-4	-36			
	玉川村	0	1	0	-2	1	0	-1	0	0	-1	0	1	0	19	0	-2	9	0	6	0	0	0	0	0	31	0	-1				
	平田村	0	1	0	0	2	1	0	0	0	0	0	0	0	10	0	-1	3	1	0	-4	0	0	0	2	16	2	-5				
古川町	0	1	0	0	0	0	-1	0	0	0	0	0	0	5	0	-5	0	0	0	0	0	1	0	0	9	0	-6					
計	1	5	-3	-12	5	0	-6	1	0	-1	0	2	0	63	0	-23	1	21	1	-10	1	2	1	2	4	99	-1	-54				
田村市	0	20	-1	5	6	0	2	4	0	-1	3	0	1	77	-1	-1	31	0	-1	0	0	0	0	0	-1	1	141	-2	4			
三春町	0	4	0	1	3	0	1	1	0	0	0	0	0	43	0	-1	5	0	-4	0	0	0	0	0	0	56	0	-4				
小野町	0	2	-1	-4	0	0	-3	0	0	-1	0	0	0	11	0	2	4	0	-2	0	4	0	4	0	0	21	-2	-3				
計	0	6	-1	-3	3	0	-2	1	0	-1	0	0	0	54	0	1	9	0	-6	0	4	0	4	0	0	77	-2	-7				
計	10	250	-2	5	367	1	-50	51	-7	-17	3	39	3	-6	8	1,907	5	-81	2	564	1	-45	1	14	1	9	27	3,212	2	-185		
県南地方振興局	白河市	1	19	-2	-14	21	0	-3	3	0	-4	3	0	-1	166	-1	-45	41	0	-32	0	0	0	0	1	254	-3	-99				
	西郷村	0	5	0	-1	6	0	-1	0	0	-3	1	0	0	42	0	-3	9	0	0	0	0	0	0	0	0	62	0	-10			
	泉村	0	1	0	-1	1	0	0	0	0	0	0	0	0	12	-2	-12	2	0	-5	0	0	0	0	1	15	-1	-17				
	中矢村	0	2	0	-1	1	0	0	1	0	1	0	0	0	2	0	-11	0	0	-2	0	0	0	0	0	6	0	-12				
	吹上町	1	6	1	3	1	0	-5	0	0	0	2	0	0	42	-2	-4	9	0	-1	0	0	0	0	1	60	-1	-7				
	計	1	13	1	0	9	0	-4	0	0	-2	1	0	0	98	-4	-30	0	20	0	-8	0	0	0	0	2	143	-2	-46			
	徳島町	0	2	0	-3	1	0	-1	1	0	0	1	5	1	3	31	0	-16	10	-1	-8	0	0	0	0	1	50	0	-25			
祭川村	0	1	0	1	0	0	0	0	0	-2	0	0	0	15	1	0	9	0	3	0	0	0	0	-1	1	25	1	1				
坂井村	0	2	-1	-3	0	0	-3	0	0	-1	0	0	0	14	-1	-3	5	0	-1	0	0	0	0	0	0	21	-3	-12				
計	0	5	-1	-5	0	1	-4	0	1	0	-3	1	6	0	3	1	62	0	-19	0	25	-1	-6	0	0	2	100	-2	-36			
計	2	37	-2	-19	0	31	0	-11	0	5	0	-9	2	11	1	2	1	326	-5	-94	0	86	-1	-46	0	1	0	-4	5	497	-7	-181

(単位: 件・人)

区 分	歩 行 者				自 転 車				原 付				自 動 二 輪				自 動 車 運 転 中				自 動 車 同 乗 中				そ の 他				合 計				
	本 年		前 年 比		本 年		前 年 比		本 年		前 年 比		本 年		前 年 比		本 年		前 年 比		本 年		前 年 比		本 年		前 年 比		本 年		前 年 比		
	死者	傷者	死者	傷者	死者	傷者	死者	傷者	死者	傷者	死者	傷者	死者	傷者	死者	傷者	死者	傷者	死者	傷者	死者	傷者	死者	傷者	死者	傷者	死者	傷者	死者	傷者			
会津地方振興局	会津若松市	2	67	-1	9	88	-24	1	9	1	1	12	4	1	444	-1	2	2	138	2	5							-4	6	758	1	-7	
	喜多方市		22	-1	0	14	-13	1	6	1	2	1	5	1	4	1	142	1	20		49		-5		1	1	3	239	2	9			
	耶麻郡	北塩原村				-2						-1		2		-2	8		3	2	5	2	0					-1	2	15	2	-3	
		西会津町		2		2						-1		3		3	1	3	1	-14	2	-1	-8						1	10	0	-18	
		磐梯町		1		-1						2		2		0		14		3		3		-6				0	22	0	-3		
		猪苗代町	1	5	1	0	2	1				1		-5		-2	-22	1	31	0	-19	1	31	0	-19			2	99	-1	-47		
	計	1	8	1	-1	0	2	0	-1	0	2	0	0	7	0	-4	1	86	-1	-30	3	41	1	-33	0	0	0	-2	5	146	1	-71	
	河沼郡	会津坂下町	1	9	1	5	7	-4		2		1		2		2		57		-1		17		-6					1	94	1	-3	
		湯川村										-1		1		1		15		-2		8		5				0	24	0	3		
		柳津町	1	10	1	5	7	0	-4	0	2	0	0	1	1	1	15	7	2			2		-4			0	19	0	4			
	計	1	10	1	5	7	0	-4	0	2	0	0	4	0	4	0	87	0	4	0	27	0	-5	0	0	0	0	1	137	1	4		
	大沼郡	会津英里町	1	4	1	-1	5	0	0	2		-3	1	2	1	1		23		-7		5		1				-2	2	41	2	-11	
		三島町		1		0												9		9		4		2				0	14	0	11		
		金山町				-1												3		-1				-1				0	3	0	-3		
		昭和村																1		1								0	1	0	1		
計	1	5	1	-2	0	5	0	0	2	0	-3	1	3	1	2	0	35	0	1	0	9	0	2	0	0	0	-2	2	59	2	-2		
南会津郡	南会津町		4	-1	-2		1		-3				1		1	1	27	1	5		19		13					-1	1	52	0	13	
	下郷町		2	-1	0		1		1				1	-1	-3		21		6		12		8				0	37	-2	12			
	只見町				-1												5		2		2		0				0	7	0	1			
	楡枝岐村												2		2								0				0	2	0	2			
計	0	6	-2	-3	0	2	0	-2	0	0	0	0	4	-1	0	1	53	1	13	0	33	0	21	0	0	0	-1	1	98	-2	28		
相模地方振興局	南相馬市	2	8	2	-13	22	-1	-16		5		4		4		-2	177	-1	-14		45		-22			3	2	2	264	0	-61		
	相馬市		11		-1	1	23	1	2		6		-3		2		-1	181		39		44		9			1	267	1	45			
	双葉郡	広野町		2		1												20		11		21		13				0	43	0	25		
		楢葉町	1			1												8		6		7		5				1	15	1	11		
		富岡町																2		2		2		2				0	4	0	4		
		川内村								1		1						4		-1		2		2				0	5	-1	3		
		大畑町																1		1				-4				0	0	0	-4		
		江原町																1		1				2		2		0	1	0	1		
	計	1	2	1	1	0	0	0	0	0	1	0	1	0	0	0	36	-1	23	0	32	0	18	0	0	0	0	1	71	0	43		
	相馬郡	新地町		2		0												39		12		18		6				0	59	0	16		
館村	0	2	0	0	0	0	0	-1	0	0	0	0	0	0	0	11		-3		11		8				0	22	0	4				
計	0	2	0	0	0	0	0	-1	0	0	0	0	0	0	0	50	0	9	0	29	0	14	0	0	0	0	81	0	20				
いわき市	中央署	2	111	-1	-59	1	75	1	-4		14		-4	1	18	1	-6	1	1,080	-2	-82		237	-1	-55		3		-6	5	1,538	-2	-216
	東署		33	-2	-5		46		0		10		-1		10	-1	-5	1	548	1	-44	2	137	2	-50		1	-2	3	785	0	-107	
	南署		24	-1	3		34		18		4		-5		9		4	1	226	1	-72		60		-32		1	-1	1	358	0	-85	
計	2	168	-4	-61	1	155	1	14	0	28	0	-10	1	37	0	-7	3	1,854	0	-198	2	434	1	-137	0	5	0	-9	9	2,681	-2	-408	
合 計	27	805	-9	-86	7	995	2	-177	3	167	-5	-51	8	163	5	-13	19	6,803	-2	-444	10	1,885	0	-213	1	31	1	-5	75	10,849	-8	-989	
高速道(外数)		2	-1	-1										1	4	1	0	1	127	-3	-52	1	72	0	-90	1	7	1	5	4	212	-2	-138

(単位:件・人)

区分	子の被害														高齢者の被害										高校生の被害										
	幼児				小学生				中学生				合計				65~69歳				70歳以上				合計				本年		前年比				
	本年		前年比		本年		前年比		本年		前年比		本年		前年比		本年		前年比		本年		前年比		本年		前年比		本年		前年比				
	死者	傷者	死者	傷者	死者	傷者	死者	傷者	死者	傷者	死者	傷者	死者	傷者	死者	傷者	死者	傷者	死者	傷者	死者	傷者	死者	傷者	死者	傷者	死者	傷者	死者	傷者	死者	傷者			
畿内局	福島市		10		-2	25		1		33		-2	0	68	0	-3	60		1	1	116		-1	4	1	176		-1	5		46		-12		
	福島市		4		0	7		-1		7		1	0	18	0	0	26		9	2	38		-1	1	2	64		-1	10		14		-1		
	福島市	0	14	0	-2	0	32	0	0	0	40	0	-1	0	86	0	-3	0	86	0	10	3	154		-2	5	3	240		-2	15	0	60		-13
	伊達市		1		-1	6		-5		1		-1	0	8	0	-7	14		-1	0	31		-11	0	45	-1	-11	0	6	6		-6			
	二本松市		2		1	4		-3		1		0	0	7	0	-2	11		5	1	25		-5	-11	1	36		-5	-6		2		-4		
	折町		1		1					1		1	0	2	0	2	1	1	1	-2	3		2	1	4	1		0	1	1		1			
	川見町												0	0	0	0	1			0	1		-5	0	2	0		-5	1	1		1			
	飯野町				-1	4		1				-1	0	4	0	0	7		1		10		0	0	17	0		0	2	1		1			
	伊達市	0	1	0	0	0	4	0	1	0	1	0	0	0	6	0	1	1	9	1	-1	0	14		0	-3	1	23		-4	0	4	0		3
	本宮市		3		0	2		-1		2		1	0	7	0	0	5		-1	1	8		-3	1	13	1		-4	5		-1				
大玉村				-1	1		-1		1		1	0	1	0	-1	4		3		3		1	0	7	0		4								
計	0	21	0	-3	0	48	0	-9	0	46	0	0	115	0	-12	1	129	0	16	5	235		-6	-22	6	364		-6	-6	0	77		-21		
東地方振興局	郡山市		20		-5	38		6		34		11	0	92	0	12	1	95	1	19	2	127		-3	-8	3	212		-2	11		101		-41	
	郡山市	1	5	1	-2	18		-1		8		7	-2	1	30	0	4	29		-4	4	40		0	3	4	69		0	-1		12		-13	
	郡山市	1	25	1	-7	0	56	-1	14	0	41	0	9	1	122	0	16	1	114	1	15	6	167		-3	-5	7	281		-2	10	0	113		-54
	須賀川市	1	14	1	-1	8		-14		13		1	1	35	1	-14	25		-1	4	31		2	-19	4	56		2	-20		15		-12		
	舘石町		1		-1			-1		2		-1	0	3	0	-3	3		1	1	9		1	8	1	12		1	9		4		3		
	舘石町	0	1	0	-1	0	1	0	-3	0	2	0	-1	0	4	0	-5	0	3	0	-1	1	12		1	10	1	15		1	9	0	4		3
	舘石町				-2	2		-2		1		-2	0	3	0	-6	1	-1	-1	-1	1		-2	-6	0	2		-3	-3		3		-3		
	舘石町		1		1	1		1		1		1	0	3	0	3	3		3		4		2	0	7	0		5		2		-2			
	舘石町				-1	1		-1		1		1	0	2	0	-1	1		-1	1	3		1	3	2	3		2	2		2		1		
	舘石町	0	1	0	-2	0	5	0	-3	1	3	1	0	1	9	1	-5	1	4	0	0	2	10		-1	-1	3	14		-1	0	7	0		-4
田村市		2		-2	2		-2		1		1	0	5	0	-3	3		-4		19		-2	-2	0	22		-2	-6		9		6			
三春町					2		1		1		-2	0	3	0	-1	1		-1		7		4	0	8	0		3				-1				
小野町		1		0	1		1		1		-1	0	2	0	0	1		0		5		-2	0	6	-2		0				0				
計	0	1	0	0	0	3	0	2	0	1	0	-3	0	5	0	-1	0	2	0	-1	0	12		-2	4	0	14		-2	3	0	0		-1	
計	2	44	2	-13	0	75	-1	-6	1	61	1	7	3	180	2	-12	2	151	1	8	13	251		-5	-13	15	402		-4	-5	6	148		-62	
東白川郡	白河市		3		-5	11		-3		7		3	0	21	0	-5	14		1	1	22		-3	-16	1	36		-3	-15		7		-4		
	西白川郡				-1	3		0		6		4	0	9	0	3	3		1		7		1	0	10	0		2				-2			
	西白川郡				-2			-1				-1	0	0	0	-2	0		-1		0		-1	0	0	0		0		0		-1			
	西白川郡		2		1							-1	0	2	0	0	3		1	1	1		0	-3	1	4		0		1		-5			
	西白川郡	0	2	0	-2	0	3	0	-1	0	6	0	3	0	11	0	0	0	7	0	1	1	9		-3	1	16	0		-2	0	1	0		-9
	西白川郡				-4			-3					0	0	0	-7	4		3		3		-1	-7	0	7		-1	-4		1		-3		
	西白川郡				0	-1		-1					0	0	0	-1	2		0	1	3		1	2	1	4		1		-2					
計	0	1	0	0	-4	0	0	-7	0	1	0	1	0	2	0	-2	1	6	-2	2	6	-2	2	0	7	-2		2		2		-1			
計	0	6	0	-11	0	14	0	-11	0	14	0	7	0	34	0	-15	0	28	0	5	3	42		-5	-26	3	70		-5	-21	0	9		-17	

(単位: 件・人)

振興局	区分	子の被害														高齢者の被害										高校生の被害							
		幼児				小学生				中学生				合計				65~69歳				70歳以上				合計				本年		前年比	
		本年		前年比		本年		前年比		本年		前年比		本年		前年比		本年		前年比		本年		前年比		本年		前年比					
		死者	傷者	死者	傷者	死者	傷者	死者	傷者	死者	傷者	死者	傷者	死者	傷者	死者	傷者	死者	傷者	死者	傷者	死者	傷者	死者	傷者	死者	傷者	死者	傷者				
会津地方振興局	会津若松市		13		6		13		-12		10		-6	0	36	0	-12	1	41	1	5	2	83	-2	-5	3	124	-1	0		19	-16	
	喜多方市		9		4		9		-2		4		0	0	22	0	2		11		-1	1	33	1	-4	1	44	1	-5		8	-4	
	耶麻郡	北塩原村				1		1							1	0	1	0	1	0	1	1	-2	1	1	1	1	1	-2				
		西会津町		1		-1									0	1	0	-1		1	1	0	0	2	0	-9	1	4	0	-10			-1
		磐梯町				-2									-1	0	0	-3		1	1	3	1	0	1	0	4	0	2				
		猪苗代町		1		1		1		1		1		0	0	3	0	2		4		-3	1	11	1	-6	1	15	1	-9	2	2	
	計	0	2	0	-2	1	1	1	1	0	1	0	-1	1	4	1	-2	0	8	0	-3	3	16	2	-16	3	24	2	-19	0	2	0	1
	河沼郡	会津坂下町		1		1		3		-2		2		0	0	6	0	-1		2		-3	1	25	1	14	1	27	1	11		1	-1
		湯川村		1		1		1		1		1		0	0	1	0	1		1		-1	1	5	0	5	0	5	0	4			-2
	計	0	2	0	2	0	4	0	-2	0	2	0	0	0	8	0	0	0	2	0	-5	1	35	1	21	1	37	1	16	0	1	0	-3
大沼郡	会津裏町				-1				-1		1		0	0	1	0	-2		4		-2	1	11	1	3	1	15	1	1		1	-1	
	三島町										1		1	0	1	0	1		1		0	1	1		-2	0	1	0	-2				
	金岡村													0	0	0	0		1		0	1	1		1	0	2	0	1				
計	0	0	0	-1	0	0	0	-1	0	2	0	1	0	2	0	-1	0	5	0	-2	1	13	1	2	1	18	1	-0	0	1	0	-1	
南会津郡	南会津町		1		1		1		1		2		1	0	4	0	3		4		3	1	8	0	0	1	12	0	3	0	1	-1	
	下郷町		1		0		2		1					0	3	0	1		2		1	3	-2	0	0	5	-2	1	0				
	只見町													0	0	0	0		0		0	1	1		-2	0	1	0	-2	0			
計	0	2	0	1	0	3	0	2	0	2	0	1	0	7	0	4	0	6	0	4	1	12	-2	-2	1	18	-2	2	0	1	0	-1	
相模地方振興局	南相馬市		4		3		2		-11		6		3	0	12	0	-5		12	-1	-4	2	31	1	-10	2	43	0	-14		4	-12	
	相馬市		6		3		4		-4		5		-5	0	15	0	-6		14		4	1	33	1	9	1	47	1	13		10	8	
	双葉郡	広野町													0	0	0	0									0	0	0	-3			
		楢葉町													0	0	0	0									0	0	0	0			
		宮内村													0	0	0	0								0	0	0	0				
		川内村													0	0	0	0								2	-1	2	-1	2			
		大熊町													0	0	0	0									0	0	0	0			
		双葉町													0	0	0	0								1	1	0	0	0	0	0	0
	計	0	0	0	0	0	0	0	0	0	0	0	0	0	0	0	0	0	0	0	0	0	3	-1	0	0	-3	-1	0	0	0	0	
	相模郡	新地町		1		1		3		3				0	4	0	4		1		-2		5		-1	0	6	0	-3		1		1
計	0	1	0	1	0	3	0	3	0	0	0	0	4	4	4	4	0	2	0	-1	0	5	0	-2	0	7	0	-3	0	1	0	1	
いわき市	中央区		10		-10		17		-1		17		7	0	44	-1	-16		85		16	2	130	1	-36	2	215	1	-20	1	40	1	9
	東区	2	15	2	-16		9		-15		6		-2	2	30	2	-33		41		-1		63	-2	0	0	104	-2	-1		15	-6	
	南区		1		-7		13		-1		6		-1	0	20	0	-9		11		-6		37	-1	-2	0	48	-1	-8		13	2	
	計	2	26	2	-33	0	39	-1	-29	0	29	0	4	2	94	1	-58	0	137	0	9	2	230	-2	-38	2	367	-2	-29	1	68	1	5
合	4	136	4	-43	1	215	-1	-81	1	182	1	11	6	533	4	-113	4	546	1	35	35	1,022	-16	-106	39	1,568	-15	-71	1	349	0	-122	
高速道(外数)		1		-2		3		-2		2		-6	0	6	0	-10		10	-1	-4		9		-4	0	19	-1	-8		3		-3	