

第3 県内の交通事故とその特徴

1 概況

(1) 平成26年中の交通事故

ア 交通事故の発生件数、死者数、傷者数

(ア) 発生件数	7,710件	(前年比 -1,238件 13.8%減)
(イ) 死者数	87人	(前年比 + 8人 7.9%増)
(ウ) 傷者数	9,450人	(前年比 -1,611人 14.6%減)

イ 交通事故の概況

- (ア) 死者数は87人で昨年より増加したが、3年連続で90人を下回った。
- (イ) 発生件数は7,710件で昭和53年以来36年ぶりに8,000件を下回った。
- (ウ) 高齢者死者数は43人で、全死者の49.4%を占め、前年比と同率だった。
- (エ) 全死者に占める高齢死者の割合は、2年連続で50.0%を下回った
- (オ) 1日平均の発生件数は21.1件、死者数は0.24人、傷者数は25.9人であり、時間に換算すると

- ・ 発生件数は、約1時間8分10秒に1件
- ・ 死者数は、約100時間41分23秒に1人
- ・ 傷者数は、約55分37秒に1人

となっている。

1年間の死傷者数9,537人は、国見町の人口に匹敵する人数である。

(2) 死亡事故の特徴

ア 死者数は、全国で多い方から19番目で、人口10万人当たりの死者数は全国平均が3.23人であるのに対し、本県は4.47人であり、全国平均を上回っている。

イ 死亡事故抑止重点対策別死者数は、次のとおりである。

- (ア) 高齢者の死者数は43人（全死者数の49.4%）で前年比4人増加した。
- (イ) 高齢運転者による死者数は30人（全死者数の34.5%）で前年比9人増加した。
- (ウ) 夜間の交通事故による死者数は34人（全死者数の39.1%）で前年と同数だった。
- (エ) 悪質違反による死者数は30人（全死者数の34.5%）で前年比4人増加した。
- (オ) 交差点の事故による死者数は20人（全死者数の23.0%）で前年比5人減少した。
- (カ) カーブの事故による死者数は27人（全死者数の31.0%）で前年比6人増加した。
- (キ) 四輪乗車中の死者数55人のうち、シートベルトの着用者は29人で、着用率は52.7%であった。非着用の26人のうち17人は、シートベルトを着用していれば助かったと思われる。

2 交通事故の発生状況

(1) 月別発生状況

ア 発生件数が最も多かったのは12月の763件である。

800件台以上はなく、700件台が4・12月で、600件台が1・3・7・8・10月で、500件台が2・5・6・9・11月であった。

また、上半期の発生件数は、3,800件(49.3%)、下半期が3,910件(50.7%)で下半期の割合が1.4ポイント高い。

1か月平均では、642.5件となっている。

イ 死者数は、7月が13人で最も多く、2・6・12月が4人で最も少ない。

また、上半期の死者数は40人(46.0%)で前年比3人の増、下半期が47人(54.0%)で前年比5人の増となり、1か月平均で7.3人となっている。

(2) 警察署別発生状況

ア 発生件数は、郡山署(1,219件)、いわき中央署(1,213件)、福島署(836件)の順に多く、3署合計は3,268件で全事故発生件数の42.4%を占めている。

イ 死者数は、いわき中央署が9人で最も多く、次いで会津若松署が8人、郡山署、白河署、高速隊の7人の順に多く、その合計は38人で全死者の43.7%を占めている。

(3) 市町村別発生状況(高速道は除く)

ア 発生件数は、いわき市(1,966件)、郡山市(1,589件)、福島市(1,059件)の順に多く、3市の合計は4,614件で、全事故発生件数の59.8%を占めている。

また、県内13市の合計は6,684件で、全事故発生件数の86.7%を占めている。

イ 死者数は、いわき市(19人)、郡山市(11人)、会津若松市(8人)、福島市(7人)、白河市(6人)の順に多く、5市の合計は51人で、全死者数の58.6%を占めている。

また、県内13市の死者数は65人で、全死者数の74.7%を占めている。

(4) 道路別発生状況

ア 発生件数は、市町村道が2,984件(前年比-502件)で最も多く、全事故発生件数の38.7%を占め、ついで国道が2,484件(前年比-325件)で全事故発生件数の32.2%を占めている。

国道では、4号(692件)、6号(546件)、49号(357件)、118号(156件)、13号(120件)の順に発生している。

イ 死者数が最も多いのは、市町村道の33人(前年比+10人)で、全死者数の37.9%を占め、次いで国道が31人、県道が11人となっている。

なお、国道では主要国道が17人(前年比+5人)、三桁国道が14人(前年比+3人)となっている。

(5) 道路形状別発生状況

ア 交差点及び交差点付近での事故が多い。

(ア) 交差点事故 2,635件(前年比-350件) 全事故発生件数の34.2%

(イ) 交差点付近の事故 1,317件(前年比+49件) 全事故発生件数の17.1%

交差点の事故を大、中、小規模交差点に区分すると、中規模交差点(道路幅員5.5m以上13m未満)が1,535件(前年比-76件)で、交差点事故の58.3%を占めている。

交差点付近を含めた構成率は、51.3%となる。

イ 死者数は、交差点が12人(前年比-5人)、交差点付近が8人(前年比±0人)で、合計20人となり、全死者数の23.0%を占めている。

(6) 道路線形別発生状況

直線道路での事故は、6,888件（前年比-1,197件）で全事故発生件数の89.3%、死者数は58人（前年比+2人）で全死者数の66.7%と多くを占めている。

一方、カーブでの事故は384件（前年比-5件）で全事故発生件数の5.0%であるが、死者数27人（前年比+6人）で全死者数の31.0%となっている。

(7) 時間別発生状況

朝夕の通勤、通学時間帯が多い。

ア 発生件数が多い時間帯は、

(7) 17:00~18:00 802件（前年比 - 55件） 全事故発生件数の10.4%

(1) 7:00~8:00 769件（前年比 -105件） 全事故発生件数の10.0%

(9) 8:00~9:00 635件（前年比 -37件） 全事故発生件数の8.2%

となっている。

イ 死者数の多い時間帯は、

(7) 18:00~19:00 10人（前年比 +2人） 全死者数の11.5%

(1) 7:00~8:00 8人（前年比 +5人） 全死者数の9.2%

(9) 16:00~17:00 8人（前年比 +3人） 全死者数の9.2%

となっている。

(8) 昼夜別発生状況

発生件数は昼間が多いが、夜間は発生件数の割に死者数が多い。

ア 昼

(7) 発生件数 5,627件（前年比 -917件） 全事故発生件数の73.0%

(1) 死者数 53人（前年比 +8人） 全死者数の60.9%

イ 夜

(7) 発生件数 2,083件（前年比 -321件） 全事故発生件数の27.0%

(1) 死者数 34人（前年比 ±0人） 全死者数の39.1%

ウ 薄暮（昼夜の内数）

(7) 発生件数 1,154件（前年比 -191件） 全事故発生件数の15.0%

(1) 死者数 13人（前年比 +3人） 全死者数の14.9%

(9) 車種別発生状況（第1当事者）

普通乗用車の事故が多い。

主なものは、

ア 普通乗用車

(7) 発生件数 3,980件（前年比 -723件） 全事故発生件数の51.6%

(1) 死者数 29人（前年比 +3人） 全死者数の33.3%

イ 軽四輪乗用車（ミニカーを含む）

(7) 発生件数 2,198件（前年比 -285件） 全事故発生件数の28.5%

(1) 死者数 22人（前年比 +7人） 全死者数の25.3%

ウ 軽四輪貨物車

(7) 発生件数	606 件	(前年比 -161 件)	全事故発生件数の 7.9%
(1) 死者数	10 人	(前年比 ±0 人)	全死者数の 11.5%

エ 普通貨物車

(7) 発生件数	458 件	(前年比 -13 件)	全事故発生件数の 5.9%
(1) 死者数	4 人	(前年比 +2 人)	全死者数の 4.6%

となっている。

(10) 年齢別発生状況 (第1当事者)

第1当事者(歩行者・自転車を含む)の年齢別では、

ア 16歳未満

(7) 発生件数	10 件	(前年比 +5 件)	全事故発生件数の 0.13%
(1) 死者数	0 人	(前年比 ±0 人)	全死者数の 0.0%

イ 16歳~24歳

(7) 発生件数	1,275 件	(前年比 -86 件)	全事故発生件数の 16.5%
(1) 死者数	7 人	(前年比 ±0 人)	全死者数の 8.0%

ウ 25歳~29歳

(7) 発生件数	774 件	(前年比 -153 件)	全事故発生件数の 10.0%
(1) 死者数	5 人	(前年比 -6 人)	全死者数の 5.7%

エ 30歳代

(7) 発生件数	1,187 件	(前年比 -317 件)	全事故発生件数の 15.4%
(1) 死者数	14 人	(前年比 +1 人)	全死者数の 16.1%

オ 40歳代

(7) 発生件数	1,185 件	(前年比 -144 件)	全事故発生件数の 15.4%
(1) 死者数	11 人	(前年比 +1 人)	全死者数の 12.6%

カ 50歳代

(7) 発生件数	1,153 件	(前年比 -214 件)	全事故発生件数の 15.0%
(1) 死者数	13 人	(前年比 +2 人)	全死者数の 14.9%

キ 60歳~64歳

(7) 発生件数	639 件	(前年比 -164 件)	全事故発生件数の 8.3%
(1) 死者数	3 人	(前年比 -2 人)	全死者数の 3.4%

ク 65歳~74歳

(7) 発生件数	909 件	(前年比 -76 件)	全事故発生件数の 11.8%
(1) 死者数	16 人	(前年比 +4 人)	全死者数の 18.4%

ケ 75歳以上

(7) 発生件数	547 件	(前年比 -76 件)	全事故発生件数の 7.1%
(1) 死者数	18 人	(前年比 +8 人)	全死者数の 20.7%

となっている。(他 不明 31 件)

(11) 事故類型別発生状況

発生件数では車両相互の事故が多い。

ア 車両相互

(7) 発生件数	6,844 件	(前年比 -1,116 件)	全事故発生件数の 88.8%
(1) 死者数	35 人	(前年比 +2 人)	全死者数の 40.2%

主な事故類型は、

○ 追突

発生件数	3,364 件	(前年比 -563 件)	全事故発生件数の 43.6%
死者数	6 人	(前年比 ±0 人)	全死者数の 6.9%

○ 出会い頭

発生件数	1,846 件	(前年比 -335 件)	全事故発生件数の 23.9%
死者数	5 人	(前年比 -2 人)	全死者数の 5.7%

○ 右折時

発生件数	499 件	(前年比 -89 件)	全事故発生件数の 6.5%
死者数	2 人	(前年比 ±0 人)	全死者数の 2.3%

○ 転回・後退時

発生件数	332 件	(前年比 -48 件)	全事故発生件数の 4.3%
死者数	0 人	(前年比 -1 人)	全死者数の 0.0%

○ 正面衝突

発生件数	253 件	(前年比 -93 件)	全事故発生件数の 3.3%
死者数	11 人	(前年比 -1 人)	全死者数の 12.6%

となっている。

イ 人対車両

(7) 発生件数	704 件	(前年比 -87 件)	全事故発生件数の 9.1%
(1) 死者数	17 人	(前年比 -9 人)	全死者数の 19.5%

主な事故類型は、

○ 横断中

発生件数	412 件	(前年比 -38 件)	全事故発生件数の 5.3%
死者数	11 人	(前年比 -8 人)	全死者数の 12.6%

○ 通行中(対面・背面)

発生件数	130 件	(前年比 -19 件)	全事故発生件数の 1.7%
死者数	2 人	(前年比 -1 人)	全死者数の 2.3%

となっている。

ウ 車両単独

(7) 発生件数	160 件	(前年比 -37 件)	全事故発生件数の 2.1%
(1) 死者数	34 人	(前年比 +14 人)	全死者数の 39.1%

主な事故類型は、

○ 工作物衝突

発生件数	78件(前年比 -45件)	全事故発生件数の1.0%
死者数	14人(前年比 +4人)	全死者数の16.1%

となっている。

(12) 違反別発生状況

ア 発生件数が最も多いのは、安全運転義務違反の5,218件(前年比-1,398件)で全事故発生件数の67.7%を占め、うち前方不注意が1,983件(前年比-430件)で、安全運転義務違反全体の38.0%を占めている。

悪質違反は1,392件(前年比+79件)で全事故発生件数の18.1%を占め、一時不停止が596件(前年比+127件)で悪質違反の42.8%、信号無視が307件(前年比-49件)で悪質違反の22.1%を占めている。

その他の違反では、交差点安全進行義務違反(475件)、優先通行妨害等(330件)、徐行違反(61件)の順で続いている。

イ 悪質違反による死者数は30人(前年比+4人)と増加した。

このうち通行区分・追越し違反による死者数は、17人(前年比+5人)で悪質違反全体の56.7%を占めている。

安全運転義務違反による死者数は、52人(前年比+9人)で全死者数の59.8%を占め、このうち前方不注意による死者数は、27人(前年比+6人)で安全運転義務違反による死者数の51.9%を占めている。

(13) 状態別死傷者の状況

死者数、傷者数ともに自動車乗車中が最も多い。

ア 四輪車		※ () は同乗者数で内数	
(7) 死者数	55人(16人)	前年比 +24人(+5人)	全死者数の63.2%
(1) 傷者数	7,589人(1,593人)	前年比-1,298人(-364人)	全傷者数の80.3%
イ 自二			
(7) 死者数	6人(0人)	前年比 -3人(-1人)	全死者数の6.9%
(1) 傷者数	168人(4人)	前年比 +1人(-3人)	全傷者数の1.8%
ウ 原付			
(7) 死者数	2人(0人)	前年比 -1人(±0人)	全死者数の2.3%
(1) 傷者数	143人(1人)	前年比 -24人(+1人)	全傷者数の1.5%
エ 自転車			
(7) 死者数	6人(0人)	前年比 -1人(±0人)	全死者数の6.9%
(1) 傷者数	805人(3人)	前年比 -190人(+1人)	全傷者数の8.5%
オ 歩行者			
(7) 死者数	18人	前年比 -9人	全死者数の20.7%
(1) 傷者数	726人	前年比 -81人	全傷者数の7.7%
カ その他			
(7) 死者数	0人	前年比 -2人	全死者数の0.0%

(イ) 傷者数 19人 前年比 -19人 全傷者数の 0.2%

(14) シートベルト着用状況

ア 死傷者のシートベルト着用状況は、傷害の程度が重くなるほど着用率が低く、死亡者の着用率は 52.7%である。

(ア) 死者数 55人中着用者 29人 (着用率 52.7%、前年比+ 1.1ポイント)

(イ) 重傷者数 290人中着用者 228人 (着用率 78.6%、前年比- 1.3ポイント)

(ウ) 軽傷者数 7,299人中着用者 6,972人 (着用率 95.5%、前年比+ 0.1ポイント)

イ 座席別にみた着用状況は次のとおりである。

(ア) 運転席

○ 死者数 39人中着用者 20人 (着用率 51.3%、前年比- 8.7ポイント)

○ 傷者数 5,995人中着用者 5,890人 (着用率 98.2%、前年比- 0.2ポイント)

(イ) 助手席

○ 死者数 9人中着用者 5人 (着用率 55.6%、前年比+ 5.6ポイント)

○ 傷者数 961人中着用者 923人 (着用率 96.0%、前年比+ 0.1ポイント)

(ウ) 後部座席

○ 死者数 7人中着用者 4人 (着用率 57.1%、前年比+28.5ポイント)

○ 傷者数 633人中着用者 387人 (着用率 61.1%、前年比+ 1.0ポイント)

3 特定事故の発生状況

(1) 歩行者の事故

ア 死者数 18人 (前年比 -9人) 全死者数の 20.7%

イ 傷者数 726人 (前年比 -81人) 全傷者数の 7.7%

死者数、傷者数とも昨年より減少した。

(ア) 年齢別

○ 死者数は高齢者が 11人 (前年比-7人) で、歩行者の事故死者数の 61.1%を占めている。

うち 65歳~74歳の死者が 6人と多く、高齢歩行者の事故死者数の 54.5%を占めている。

○ 傷者数は高齢者が 245人 (前年比-4人) で、歩行者の事故傷者数の 33.7%を占めている。

(イ) 歩行者の違反

○ 死者数 12人 (前年比-6人) に違反が認められ、歩行者の事故死者数の 66.7%を占めている。うち横断時の違反が 3人 (前年比-2人) で、歩行中の違反あり死者数の 25.0%を占めている。

○ 傷者数 213人 (前年比-30人) に違反が認められ、歩行者の事故傷者数の 29.4%を占めている。うち横断時の違反が 84人 (前年比-4人)、飛び出しが 41人 (前年比-18人) と多い。

(2) 自転車の交通事故

ア 死者数 6人 (前年比 -1人) 全死者数の 6.9%

イ 傷者数 805人 (前年比 -190人) 全傷者数の 8.5%

死者数、傷者数とも昨年より減少した。

(7) 年齢別では、

- 死者数6人の内訳は、高齢者が5人（前年比+1人）で自転車の事故死者数の83.3%を占め、その他は、60～64歳が1人（前年比+1人）
 - 傷者数は、高校生が210人（前年比-35人）で自転車の事故傷者数の26.1%を占め、次いで高齢者が195人（前年比-30人）
- であり、特に、高校生については、通学等の死傷者数が163人（前年比-20人）と多く、高校生の死傷者数210人（自転車）の77.6%を占めている。

(i) 道路形状別では、交差点及び交差点付近での事故が多く、

- 死者数は、0人（前年比-4人）で、自転車の事故の死者数全体の0.0%
- 傷者数は、562人（前年比-129人）で、自転車の事故の傷者数全体の69.8%を占めている。

(ii) 自転車の違反は、

- 死者数6人（前年比+2人）全員に違反が認められ、うち安全不確認1人、その他5人となっている。
- 傷者数336人（前年比-78人）に違反が認められ、自転車の事故の傷者数全体の41.7%を占めており、うち交差点安全進行義務違反が106人（前年比+27人）で自転車の事故の傷者数全体の13.2%となっている。

(3) 子どもの交通事故（中学生以下）

ア 死者数	1人（前年比 -5人）	全死者数の1.1%
イ 傷者数	395人（前年比 -144人）	全傷者数の4.2%

死者数、傷者数とも昨年より減少した。

(7) 年齢別で見ると、

- 死者数1人は、中学生
- 傷者数は小学生が最も多く171人（前年比-47人）、次いで中学生123人、幼児101人となっている。

(i) 状態別では、

- 死者数は、車両同乗中1人（前年比-3人）
- 傷者数は、車両同乗中227人（前年比-46人）、歩行者89人、自転車77人、その他2人となっている。

(4) 高校生の交通事故

ア 高校生が起こした事故（第1当事者）

(7) 発生件数	14件（前年比 -3件）	全事故発生件数の0.2%
(i) 死者数	0人（前年比 ±0人）	全死者数の0.0%
(ii) 傷者数	16人（前年比 -1人）	全傷者数の0.2%

死者はなく、発生件数、傷者数とも昨年より減少した。

車種別で見ると、自転車9件（前年比+2件）で高校生の事故の64.3%を占め、次いで四輪車が5件（前年比-3件）の順となっている。

イ 高校生の死傷者数

(7) 死者数	3人	(前年比 + 2人)	全死者数の 3.4%
(1) 傷者数	314人	(前年比 - 38人)	全傷者数の 3.3%

昨年より死者数は増加したが、傷者数は減少した。

○ 状態別では、

- ・ 死者数は、自動車同乗中 2人 (前年比 + 2人)、歩行者 1人 (前年比 + 1人)
- ・ 傷者数は、自転車 210人 (前年比 - 35人)、自動車同乗中 66人、歩行者 33人、二輪運転中・原付運転中が各 2人、自動車運転中が 1人となっている。

○ 通行目的別では、

- ・ 死者数は、通学等、観光・娯楽、買物が各 1人 (各々が前年比 + 1人)
- ・ 傷者数は、通学等 206人 (前年比 - 15人)、買物 18人、訪問 8人、観光・娯楽 8人等となっている。

(5) 青年運転者の交通事故 (25歳未満)

ア 発生件数	1,266件	(前年比 - 91件)	全事故発生件数の 16.4%
イ 死者数	7人	(前年比 ± 0人)	全死者数の 8.0%
ウ 傷者数	1,619人	(前年比 - 118人)	全傷者数の 17.1%

死者数は昨年と同数だったが、発生件数、傷者数は減少した。

(7) 違反別では、安全運転義務違反が 939件 (前年比 - 132件) で、青年運転者の事故の 74.2% を占め、悪質違反による事故が 184件 (前年比 + 11件) で、青年運転者の事故の 14.5% を占めている。

(1) 車種別では、普通乗用車が 663件 (前年比 - 21件) で最も多く、青年運転者の事故の 52.4% を占め、次いで軽四輪乗用車 488件、普通貨物車 59件の順となっている。

(9) 死者数で見ると、悪質違反による死者数が 6人 (前年比 + 5人) となっており、青年運転者の事故による死者数の 85.7% を占め、通行区分・追越し違反が 5人 (前年比 + 5人)、最高速度違反が 1人 (前年比 ± 0人) となっている。

(6) 高齢者 (65歳以上) の交通事故

ア 高齢運転者の事故 (第 1 当事者)

(7) 発生件数	1,439件	(前年比 - 162件)	全事故発生件数の 18.7%
(1) 死者数	30人	(前年比 + 9人)	全死者数の 34.5%
(9) 傷者数	1,756人	(前年比 - 174人)	全傷者数の 18.6%

昨年より死者数は増加したが、発生件数、傷者数は減少した。

○ 車種別では、普通乗用車が 734件 (前年比 - 59件) で、高齢運転者の事故の 51.0% を占め、次いで軽四輪乗用車 351件、軽四輪貨物車 249件となっている。

○ 時間別で見ると、件数は 10~12時 が 301件 (前年比 - 13件) と多く、高齢運転者の事故の 20.9% を占め、次いで 14~16時 の 234件となっている。

一方、死者数は 14~16時 が 8人 (前年比 + 3人) で、高齢運転者の事故による死者数の 26.7% を占め、次いで 16~18時 の 5人となっている。

イ 高齢者の死傷者数

(7) 死者数	43人 (前年比 + 4人)	全死者数の 49.4%
(イ) 傷者数	1,411人 (前年比 -176人)	全傷者数の 14.9%

昨年より死者数は増加したが、傷者数は減少した。

○ 状態別でみると、

- ・ 死者数は自動車運転中 19人 (前年比+11人) と多く、高齢者の死者数の 44.2%を占め、次いで歩行者が 11人、自転車乗車中 5人、四輪車同乗中 5人、原付運転中 2人、二輪車運転中 1人
- ・ 傷者数は四輪車運転中が 630人 (前年比-65人) で高齢者の傷者数の 44.6%を占め、次いで四輪車同乗中 262人、歩行者 245人、自転車乗用中 195人、原付運転中 63人、二輪車運転中 11人、その他 5人

となっている。

(7) 初心運転者の交通事故 (事故車種免許取得後 1年未満)

ア 発生件数	346件 (前年比 -56件)	全事故発生件数の 4.5%
イ 死者数	4人 (前年比 -1人)	全死者数の 4.6%
ウ 傷者数	450人 (前年比 -69人)	全傷者数の 4.8%

死者数、発生件数、傷者数全てで昨年より減少した。

- (7) 車種別では、普通乗用車が 176件 (前年比 -16件) で初心運転者の事故 50.9%と多く、次いで軽四輪乗用車の 139件となっている。
- (イ) 年齢別では、20歳未満が 238件 (前年比 -43件) と最も多く、初心運転者事故の 68.8%を占め、次いで 20歳代の 82件、30歳代の 13件と続いている。
- (ウ) 違反別では、前方不注意が 92件 (前年比 -21件) で、初心運転者の事故の 26.6%を占め最も多く、次いで動静不注視の 56件、安全不確認の 46件の順となっている。
悪質違反は 63件 (前年比 +3件) で、初心運転者の事故の 18.2%を占め、うち一時不停止が 24件で、悪質違反の 38.1%を占めている。
- (イ) 事故類型別では、追突が 165件 (前年比 -29件) で、初心運転者の事故の 47.7%を占め最も多く、次いで出会い頭事故が 77件と多く発生している。

(8) 夜間の交通事故

ア 発生件数	2,083件 (前年比 -321件)	全事故発生件数の 27.0%
イ 死者数	34人 (前年比 ±0人)	全死者数の 39.1%
ウ 傷者数	2,570人 (前年比 -390人)	全傷者数の 27.2%

死者数は昨年と同数だったが、発生件数、傷者数は減少した。

- (7) 違反別では、悪質違反による事故が 352件 (前年比 -31件) で夜間の事故の 16.9%を占めている。
悪質違反による死者数は 7人 (前年比 -3人) で、通行区分・追越し違反が 3人、最高速度違反が 3人、信号無視が 1人となっている。
- (イ) 路線別では、市町村道での発生が 734件 (前年比 -101件) で、夜間の事故の件数の 35.2%

と最も多く、次いで主要国道の 559 件、県道の 447 件の順となっている。

死者数も市町村道が 11 人（前年比 ±0 人）と最も多く、夜間の事故死者数の 32.4% を占めている。

(ウ) 死者数を年齢別にみると、65 歳以上の高齢者が 14 人（前年比 -1 人）で夜間の事故死者数の 41.2% を占め、特に歩行者が 8 人で夜間の高齢者の死者数の 57.1% を占めている。

(9) 週末の交通事故（土曜日及び日曜日）

ア 発生件数	1,856 件	（前年比 -312 件）	全事故発生件数の 24.1%
イ 死者数	25 人	（前年比 +2 人）	全死者数の 28.7%
ウ 傷者数	2,425 人	（前年比 -438 人）	全傷者数の 25.7%

昨年より死者数は増加したが、発生件数、傷者数で減少した。

(ア) 違反別では、悪質違反による事故が 350 件（前年比 +13 件）で週末の事故の 18.9% を占め、死者数は安全運転義務違反による事故が 14 人（前年比 +1 人）で、週末の事故死者数の 56.0% を占めている。

(イ) 路線別では、市町村道が 691 件（前年比 -116 件）で、週末の事故の 37.2% を占め、死者数は、主要国道 6 人（前年比 +4 人）、市町村道 6 人（前年比 -2 人）で、各々週末の事故死者数の 24.0% を占めている。

(10) 飲酒運転による交通事故

ア 発生件数	103 件 [13]	（前年比 +9 件）	全事故発生件数の 1.3%
イ 死者数	8 人 [0]	（前年比 +4 人）	全死者数の 9.2%
ウ 傷者数	132 人 [22]	（前年比 +3 人）	全傷者数の 1.4%

※[]は、酒酔い運転の事故で内数

発生件数、死者数、傷者数全てで昨年より増加した。

(ア) 時間別では、22~24 時が 17 件（前年比 +4 件）、0~2 時が 14 件（前年比 +6 件）、18~20 時が 11 件（前年比 +3 件）で、合わせて飲酒運転の事故の 40.8% を占め、次いで 6~8 時、20~22 時が各 10 件となっている。

死者数は、0 時台、1 時台、2 時台、3 時台、7 時台、9 時台、17 時台、22 時台が各 1 人となっている。

(イ) 年齢別では、30 歳代が 25 件（前年比 +11 件）で、飲酒運転の事故の 24.3% を占め、次いで 50 歳代の 18 件、40 歳代の 16 件となっている。

(11) 無免許運転による交通事故

ア 発生件数	22 件	（前年比 -7 件）	全事故発生件数の 0.3%
イ 死者数	2 人	（前年比 +1 人）	全死者数の 2.3%
ウ 傷者数	26 人	（前年比 -16 人）	全傷者数の 0.3%

昨年より死者数は増加したが、発生件数、傷者数は減少した。

(ア) 違反別では、安全運転義務違反が 13 件（前年比 -7 件）で、無免許運転による事故の 59.1% を占めている。

(イ) 年齢別では、50 歳代が 7 件（前年比 +3 件）、70 歳代が 4 件（前年比 +1 件）、20 歳代・

30歳代が各3件（前年対比 -1件、-3件）で、合わせて無免許運転による事故の77.3%を占めている。

(12) 交差点の交通事故

ア 発生件数	3,952件	(前年比 -301件)	全事故発生件数の51.3%
イ 死者数	20人	(前年比 -5人)	全死者数の23.0%
ウ 傷者数	4,708人	(前年比 -446人)	全傷者数の49.8%

発生件数、死者数、傷者数全てで昨年より減少した。

(7) 違反別では、安全運転義務違反による事故が1,803件（前年比 -419件）で、交差点の事故の45.6%を占めている。

死者数では、悪質違反による死者が9人（前年比 -1人）で、交差点の事故死者数の45.0%を占めている。

(4) 交差点形状では、中交差点（幅員5.5メートル以上13メートル未満）が1,535件（前年比 -76件）で、交差点事故の38.8%と最も多く、次いで小交差点（幅員5.5メートル未満）の686件（前年比 -235件）、大交差点（幅員13メートル以上）の414件（前年比 -39件）となっている。

死者数は、中交差点が6人（前年比 -4人）、大交差点が5人（前年比 -1人）、小交差点1人（前年比 ±0人）、交差点付近が8人（前年比 ±0人）となっている。

(13) カーブ・屈折の交通事故

ア 発生件数	384件	(前年比 -5件)	全事故発生件数の5.0%
イ 死者数	27人	(前年比 +6人)	全死者数の31.0%
ウ 傷者数	473人	(前年比 -47人)	全傷者数の5.0%

昨年より死者数は増加したが、発生件数、傷者数は減少した。

(7) 違反別では、安全運転義務違反による事故が255件（前年比 -31件）で、カーブ・屈折の事故の66.4%を占めている。

死者数では、安全運転義務違反による死者が16人（前年比 +6人）で、カーブ・屈折の事故死者数の59.3%を占めている。

(4) 事故類型では、車両相互のうち正面衝突が121件（前年比 -35件）で、カーブ・屈折の事故の31.5%を占め、次いで追突の80件が多い。

単独事故による死者数は16人（前年比 +7人）で、カーブ・屈折の事故死者数の59.3%を占めている。

(14) 二輪車の交通事故

ア 二輪運転者の事故（第1当事者）

(7) 発生件数	56件	(前年比 -48件)	全事故発生件数の0.7%
(4) 死者数	6人	(前年比 -6人)	全死者数の6.9%
(4) 傷者数	59人	(前年比 -55人)	全傷者数の0.6%

発生件数、死者数、傷者数全てで昨年より減少した。

○ 車種別では、原付が35件（前年比 -19件）で、二輪車の事故の62.5%を占め最も多く、

次いで小型二輪の11件、二種原付の6件、軽二輪の4件となっている。

死者数の内訳は、小型二輪・二種原付・原付が各2人（前年比 -4人、-1人、-1人）である。

○ 違反別では、安全運転義務違反による事故が28件（前年比 -34件）で、二輪車の事故の50.0%を占めている。

死者数でも、安全運転義務違反による死者数が5人（前年比 -3人）と最も多く、二輪車の事故による死者数の83.3%を占めている。

イ 二輪乗車中の死傷者

(ア) 死者数	8人	(前年比 -4人)	全死者数の	9.2%
(イ) 傷者数	311人	(前年比 -23件)	全傷者数の	3.3%

死者数、傷者数とも昨年より減少した。

○ 車種別では、

- ・ 死者数は、小型二輪が3人（前年比 -1人）で最多で、二輪乗車中の死者数の37.5%を占めており、次いで二種原付・原付の各2人等
- ・ 傷者数は原付が143人（前年比 -24人）で、二輪乗車中の傷者数の46.0%を占め最も多く、次いで小型二輪の77人、軽二輪の56人となっている。

○ 年齢別では、

- ・ 死者数が多いのは30歳代・70歳代の各2人（前年比 +1人、-1人）で、二輪乗車中の死者数の50.0%を占めており、次いで20歳代、40歳代、50歳代、60歳代の各1人
- ・ 傷者数は高齢者が74人（前年比 ±0人）で、二輪乗車中の傷者数の23.8%を占めており、次いで40歳代の56人となっている。

(15) タクシーの交通事故（第1当事者の事故）

ア 発生件数	98件	(前年比 -8件)	全事故発生件数の	1.3%
イ 死者数	0人	(前年比 -1人)	全死者数の	0.0%
ウ 傷者数	117人	(前年比 -14人)	全傷者数の	1.2%

発生件数、死者数、傷者数全てで昨年より減少した。

(ア) 違反別では、安全運転義務違反が61件（前年比 -8件）で、タクシーの事故の62.2%を占め、特に安全不確認33件、前方不注意16件、一時不停止13件が多い。

悪質違反は23件（前年比 +6件）となっている。

(イ) 年齢別では、60歳代が51件（前年比 -10件）で、タクシーの事故の52.0%を占めている。

(16) バスの交通事故（第1当事者の事故）

ア 発生件数	7件	(前年比 +1件)	全事故発生件数の	0.1%
イ 死者数	0人	(前年比 ±0人)	全死者数の	0.0%
ウ 傷者数	10人	(前年比 +3人)	全傷者数の	0.1%

死者数は昨年と同数であったが、発生件数、傷者数は増加した。

(7) 違反別では、安全運転義務違反が6件（前年比 +1件）で、バスの事故の85.7%を占めている。

悪質違反による事故は、0件（前年比 -1件）となっている。

(i) 事故類型別では、車両単独が4件（前年比 -1件）で、バス事故の57.1%を占めている。

(17) ダンプカーの交通事故（第1当事者の事故）

ア 発生件数	59件	（前年比 -1件）	全事故発生件数の0.8%
イ 死者数	1人	（前年比 ±0人）	全死者数の1.1%
ウ 傷者数	69人	（前年比 -2人）	全傷者数の0.7%

死者数は昨年と同数であったが、発生件数、傷者数は減少した。

(7) 違反別では、安全運転義務違反が43件（前年比 -2件）で最も多く、ダンプカーの事故の72.9%を占めており、うち前方不注意が20件、動静不注視が15件となっている。

悪質違反は7件（前年比 +1件）となっている。

(i) 事故類型別では、車両相互のうち追突が34件（前年比 +13件）で、ダンプカーの事故の57.6%を占めている。

(18) 貨物車（トラック）の交通事故（第1当事者の事故）

ア 発生件数	1,383件	（前年比 -176件）	全事故発生件数の17.9%
イ 死者数	23人	（前年比 +1人）	全死者数の26.4%
ウ 傷者数	1,724人	（前年比 -243人）	全傷者数の18.2%

死者数で昨年より増加したが、発生件数、傷者数は減少した。

(7) 違反別では、安全運転義務違反のうち前方不注意が390件（前年比 -85件）で、貨物車（トラック）の事故の28.2%を占め最も多く、次いで動静不注視の235件となっている。

悪質違反は223件（前年比 +7件）で、一時不停止が95件、信号無視が58件となっている。

死者数は、安全運転義務違反による死者が20人（前年比 +8人）で最も多く、貨物車（トラック）の事故死者数の87.0%を占めている。

悪質違反による死者数は3人（前年比 -4人）で、通行区分・追越し違反が2人で、歩行者妨害等が1人となっている。

(i) 事故類型別では、車両相互のうち追突が624件（前年比 -80件）で貨物車（トラック）の事故の45.1%を占め最も多く、次いで出会い頭の304件、右折時の82件の順となっている。

死者数が最も多いのは、車両単独の10人（前年比 +4人）で、貨物車（トラック）の事故死者数の43.5%を占めている。

(19) 安全運転管理者選任事業所の交通事故（第1当事者の事故）

ア 発生件数	1,094件	（前年比 +41件）	全事故発生件数の14.2%
イ 死者数	5人	（前年比 -10人）	全死者数の5.7%
ウ 傷者数	1,344人	（前年比 +53人）	全傷者数の14.2%

死者数は昨年より減少したが発生件数、傷者数は増加した。

(7) 時間別では、7～8時が148件（前年比 +21件）で、安全運転管理者選任事業所の事故の

13.5%を占め、次いで17～18時が127件と多い。

死者数は、6時台、16時台・18時台、21時台・22時台が各1人となっている。

(4) 通行目的別では、

- 業務中 266件 (前年比 +2件) 安全運転管理者選任事業所の事故の24.3%
 - 通勤中 407件 (前年比 +57件) 安全運転管理者選任事業所の事故の37.2%
- となっており、死者数は私用その他が3人(前年比 -1人)、買物が1人(前年比±0人)で、私用での事故の死者が安全運転管理者選任事業所の事故による死者数の80.0%を占めている。

(20) 運行管理者選任事業所の交通事故(第1当事者の事故)

- ア 発生件数 140件 (前年比 +20件) 全事故発生件数の1.8%
- イ 死者数 2人 (前年比 +1人) 全死者数の2.3%
- ウ 傷者数 166人 (前年比 +25人) 全傷者数の1.8%

発生件数、死者数、傷者数全てで昨年より増加した。

(7) 年齢別では、50歳代が36件(前年比 +12件)で、運行管理者選任事業所の事故の25.7%を占め最も多い。

(4) 通行目的別では、

- 業務中 93件 (前年比 +2件) 運行管理者選任事業所の事故の66.4%
 - 通勤中 22件 (前年比 +8件) 運行管理者選任事業所の事故の15.7%
- となっている。

(21) 県外運転者の交通事故(第1当事者の事故)

- ア 発生件数 579件 (前年比 -47件) 全事故発生件数の7.5%
- イ 死者数 12人 (前年比 +3人) 全死者数の13.8%
- ウ 傷者数 800人 (前年比 -40人) 全傷者数の8.5%

死者数は昨年より増加したが、発生件数、傷者数は減少した。

(7) 月別では、お盆の時期で帰省客等が多い8月が68件(前年比 -1件)で、県外運転者事故の11.7%を占め最も多く、次いで12月の61件の順となっている。

死者数は7月が3人、4月・8月が各2人、1月・2月・3月・10月・11月が各1人となっている。

(4) 路線別では、主要国道が223件(前年比 +24件)と最も多く、県外運転者の事故の38.5%を占めている。

死者数は、国道8人(前年比 +3人)、高速道路4人(前年比+2人)となっている。

4 交通事故の推移等

(1) 交通指標の推移

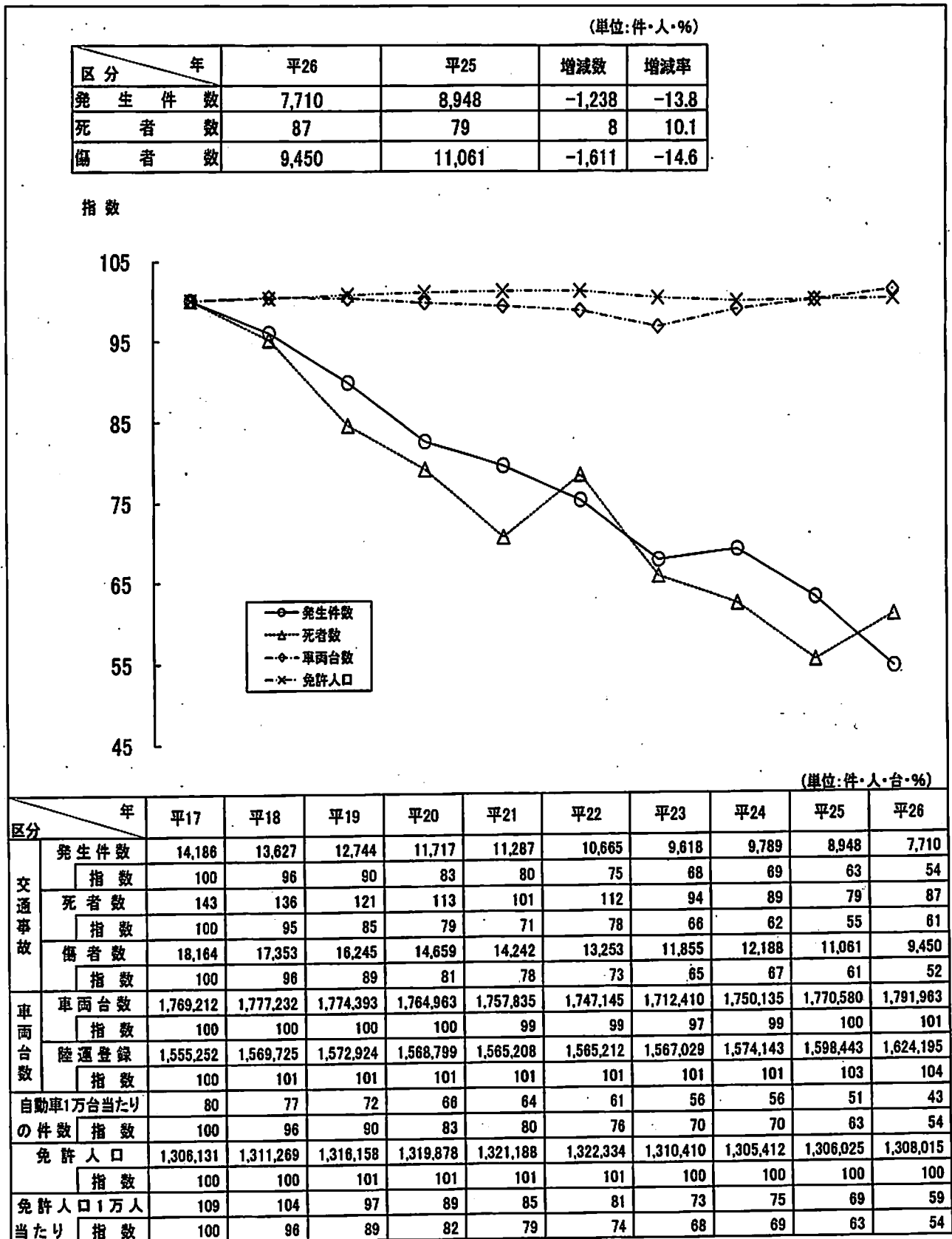

※ 車両台数は、各年3月31日現在の陸運登録台数と、4月1日現在の原付・小特台数の合計。
免許人口は、各年12月末現在で運転免許持主調べ。

(2) 年別・事故・自動車台数・運転者数等調

(単位：件・人・台)

区分 年	交通事故			道路実延長 (km)	自動車 台数	原付 台数	小特 台数	運転者数 (免許人口)	人口	人口10万人あたりの 死者数	
	件数	死者	傷害							県内	全国
昭元									1,458,336		3.4
2									1,464,038		3.4
3									1,480,255		3.7
4									1,494,796		3.9
5									1,508,150		4.0
6									1,519,278		4.0
7									1,532,579		4.2
8									1,552,725		4.4
9									1,569,427		4.8
10									1,581,563		5.2
11									1,592,474		5.0
12									1,605,873		5.2
13									1,602,875		5.2
14									1,603,815		4.6
15									1,625,521		4.5
16									1,632,880		4.0
17									1,652,692		4.1
18									1,652,243		3.9
19									1,699,822		4.2
20	47	9	67						1,957,174	0.5	4.7
21	175	54	140		1,658				1,918,878	2.8	5.8
22	230	65	220		2,349				1,992,460	3.3	5.8
23	278	53	239		3,662				2,026,480	2.4	4.8
24	276	63	263		4,407				2,051,868	3.0	4.6
25	379	68	291		5,159				2,062,394	3.3	5.1
26	382	53	379		6,109				2,064,787	2.6	5.2
27	579	68	559		7,409	304		19,817 594	2,067,538	3.3	5.5
28	815	66	713		9,796	1,008		26,621 5,886	2,070,207	3.2	6.4
29	1,156	100	1,046		14,026	4,043		27,643 13,852	2,078,925	4.8	7.2
30	1,315	106	1,171		17,471	7,811		34,826 20,246	2,095,237	5.1	7.1
31	1,528	102	1,268		20,329	11,871		40,819 28,936	2,095,908	4.9	7.5
32	1,855	116	1,677	36,042.8	24,431	10,406		47,051 36,242	2,091,634	5.5	8.3
33	2,018	126	1,839		27,149	20,479		55,716 48,239	2,090,902	6.0	9.0
34	1,862	146	1,857	35,502.2	31,445	35,515		65,952 61,528	2,087,536	7.0	10.9
35	2,034	170	1,941	37,461.0	36,161	54,621		76,920 130,260	2,051,137	8.3	12.9
36	2,861	203	2,620	37,458.7	42,507	79,231		240,458	2,035,556	10.0	13.6
37	2,481	169	2,575	35,518.9	52,180	101,515		282,080	2,019,360	8.4	12.0
38	3,174	180	3,258	35,381.6	63,655	133,599		310,753	2,009,938	9.0	12.8
39	3,983	229	4,140	34,909.5	78,022	156,420	55,384	355,758	2,002,449	11.4	13.7
40	5,047	214	5,272	35,324.6	91,622	174,672	60,687	379,032	1,983,754	10.8	12.7
41	6,185	269	7,729	35,304.9	107,294	194,020	69,990	408,840	1,971,726	13.6	14.0
42	7,953	300	10,138	35,165.9	130,469	193,213	66,578	449,201	1,967,153	15.3	13.6
43	9,780	284	12,654	33,372.9	161,812	211,762	77,199	473,397	1,959,481	14.5	14.1
44	11,926	398	15,520	35,442.8	199,961	227,789	82,290	465,302	1,954,377	20.4	15.8
45	13,103	337	17,219	35,119.7	243,789	234,833	83,348	498,661	1,946,077	17.3	16.2
46	14,001	354	18,562	35,241.0	289,355	227,128	81,288	526,715	1,940,399	18.2	15.5
47	14,223	379	18,979	35,070.6	334,788	218,585	79,382	545,457	1,938,768	19.5	14.8
48	11,978	365	16,056	35,139.3	386,978	213,093	83,371	568,106	1,943,060	18.8	13.4
49	9,540	265	12,837	35,591.6	432,360	216,790	82,134	593,117	1,952,879	13.6	10.3

(単位：件・人・台)

区分 年	交通事故			道路実延長 (km)	自動車 台数	原付 台数	小特 台数	運転者数 (免許人口)	人口	人口10万人あたりの 死者数	
	件数	死者	傷者							県内	全国
50	8,813	247	11,646	36,334.8	471,257	218,621	87,714	616,267	1,970,616	12.5	9.6
51	8,352	235	11,184	36,716.0	505,381	220,326	93,164	645,567	1,983,560	11.8	8.6
52	7,720	189	10,145	36,753.6	546,173	220,436	96,609	679,893	1,996,674	9.5	7.8
53	7,884	171	10,310	37,317.7	590,290	224,815	101,664	716,168	2,008,018	8.5	7.6
54	8,556	189	11,008	37,384.1	639,062	229,624	104,693	752,355	2,018,357	9.3	7.3
55	8,643	152	10,997	37,436.6	686,527	241,682	106,597	783,865	2,035,272	7.5	7.5
56	8,879	186	11,340	37,493.8	723,727	253,064	107,673	814,222	2,042,665	9.1	7.4
57	9,232	180	11,721	37,664.8	759,789	267,475	107,838	841,633	2,050,751	8.8	7.6
58	9,492	184	12,037	37,588.4	799,104	284,825	108,126	870,155	2,058,879	8.9	8.0
59	9,295	199	11,579	37,686.0	836,242	296,414	107,590	897,225	2,067,568	9.6	7.7
60	9,410	198	11,761	37,888.9	872,433	300,475	107,593	921,955	2,080,304	9.5	7.7
61	9,532	197	11,717	37,674.4	908,545	301,115	106,729	946,701	2,085,421	9.4	7.7
62	9,741	198	12,070	36,297.1	947,150	295,410	106,282	971,195	2,091,150	9.5	7.7
63	10,132	205	12,740	36,452.0	994,651	287,123	105,628	993,842	2,095,154	9.8	8.4
平元	10,344	254	12,846	36,560.5	1,041,654	276,331	103,968	1,016,883	2,099,552	12.1	9.0
2	10,823	237	13,268	36,737.9	1,095,619	264,663	102,713	1,040,981	2,104,058	11.3	9.1
3	10,992	223	13,382	36,914.1	1,147,517	253,254	100,777	1,063,911	2,109,705	10.6	9.0
4	11,375	203	13,910	37,060.0	1,196,825	241,015	99,899	1,088,244	2,116,952	9.6	9.2
5	12,656	209	15,221	37,245.2	1,239,923	229,053	98,371	1,112,121	2,123,678	9.8	8.8
6	12,880	211	15,644	37,389.4	1,281,139	217,200	96,953	1,134,651	2,129,089	9.9	8.5
7	13,298	241	16,701	37,534.7	1,322,857	208,156	95,601	1,156,537	2,133,491	11.3	8.5
8	13,317	232	16,108	37,778.3	1,366,990	198,508	94,167	1,177,744	2,136,363	10.9	7.9
9	13,220	198	15,920	37,902.5	1,406,191	188,470	95,624	1,199,140	2,137,406	9.3	7.6
10	13,188	185	15,764	38,029.6	1,430,508	179,269	94,541	1,221,679	2,136,829	8.7	7.3
11	13,799	171	16,479	38,185.0	1,451,037	173,479	93,265	1,238,175	2,134,671	8.0	7.1
12	14,891	192	18,853	38,329.6	1,474,392	165,444	91,795	1,251,888	2,136,344	9.0	7.1
13	15,691	210	20,067	38,424.3	1,496,557	157,034	90,395	1,264,118	2,133,396	9.8	6.9
14	15,434	200	19,905	38,604.3	1,512,368	151,116	88,808	1,277,048	2,119,382	9.4	6.5
15	14,971	169	19,279	38,759.6	1,524,392	140,743	87,188	1,289,326	2,112,489	8.0	6.0
16	14,854	162	19,085	38,891.6	1,535,854	134,601	85,928	1,299,246	2,104,850	7.7	5.8
17	14,186	143	18,164	38,954.5	1,574,961	129,279	84,681	1,306,131	2,106,090	6.8	5.4
18	13,627	136	17,353	39,066.3	1,569,725	124,288	83,219	1,311,269	2,080,186	6.5	5.0
19	12,744	121	16,245	39,051.4	1,572,924	119,353	82,116	1,316,158	2,068,352	5.9	4.5
20	11,717	113	14,659	39,054.6	1,568,799	114,185	81,979	1,319,878	2,055,496	5.5	4.0
21	11,287	101	14,242	38,973.6	1,565,208	110,372	81,065	1,321,188	2,042,816	4.9	3.9
22	10,665	112	13,253	39,181.4	1,565,212	102,389	79,544	1,322,334	2,029,064	5.5	3.8
23	9,618	94	11,855	38,720.8	1,567,029	81,702	63,678	1,310,410	1,988,995	4.6	3.6
24	9,789	89	12,188	39,055.8	1,574,143	82,662	76,508	1,305,412	1,962,333	4.5	3.5
25	8,948	79	11,061	39,526.3	1,565,130	78,066	77,227	1,306,025	1,947,580	4.1	3.4
26	7,710	87	9,450	42,596.7	1,624,195	91,623	76,145	1,308,015	1,936,630	4.5	3.2

- 交通事故 昭和34年までは、軽微(8日未満の負傷、2万円以下の物的損害)事故は含まない。
昭和35～40年は、軽微(8日未満の負傷、2万円以下の物的損害)事故を含む。
昭和41年以降の件数には、物損事故を含まない。
- 道路実延長 県道監査課資料(各年4月1日現在)による。
なお、道路実延長は国道、県道、有料道路、市町村道、高速道路の各実延長の総数とする。
- 自動車台数 福島運輸支局資料(各年3月末現在)による。ただし、昭和21年は4月末現在。
- 原付台数(小特台数) 昭和27～30年までは、県本部資料(各年3月末現在)による。昭和31～32年は国土交通省資料(各年4月1日現在)による。昭和33年以降は県市町村財政課資料(各年4月1日現在)による。
なお、原付台数には第一種、第二種原動機付自転車、ミニカーを含む数値。小特は、昭和38年10月から、福島運輸支局から各市町村に移管(34,826台)された。
- 免許人口(運転者数) 各年12月末現在。ただし、昭和27～35年までは、上段は免許、下段は許可数。
- 人口 平成22年10月までは総務省統計資料(各年10月1日現在)による。平成23年10月1日からは福島県現住人口調査結果による。

(3) 警察署別事故発生の推移

(単位：件・人)

年 方部・署(隊)	平17			平18			平19			平20			平21			
	件数	死者	傷者	件数	死者	傷者	件数	死者	傷者	件数	死者	傷者	件数	死者	傷者	
北 北 北	福 島	1,491	9	1,801	1,485	8	1,776	1,479	8	1,800	1,450	8	1,728	1,419	4	1,716
	川 俣	66		104	61		79	47	1	51	52	1	57	49		56
	福 島 北	447	6	563	479	4	593	474	3	591	490	3	578	440	2	550
	桑 折	94		113	116	2	134	83	2	99	77		89	75	1	88
	伊 達	239	7	289	286	6	336	272	3	342	234	5	290	229	2	269
	二 本 松	237	1	293	221	2	281	222	2	292	215	1	264	196	3	245
計	2,574	23	3,163	2,648	22	3,199	2,577	19	3,175	2,518	18	3,006	2,408	12	2,924	
南 南 南 南 南 南 南 南	郡 山	2,390	14	2,969	2,333	13	2,874	2,097	10	2,617	1,852	9	2,287	1,768	9	2,164
	郡 山 北	794	12	976	784	6	1,014	689	9	863	580	8	716	500	9	627
	本 宮	247	6	302	238	3	305	235	3	293	197		258	210	2	257
	須 賀 川	616	7	794	553	7	731	627	6	795	644	11	791	520	7	670
	白 河	710	7	903	620	6	765	576	6	770	529	7	695	508	9	683
	石 川	228	4	295	212	3	272	223	3	304	169	4	221	146	2	184
	棚 倉	165	8	222	151	2	192	140	3	164	144	2	168	121	2	163
	三 春	226	2	295	219	1	272	231	4	298	172	4	214	176	3	227
小 野	58	2	72	58		73	62		76	38		42	48	1	53	
計	5,434	60	6,828	5,168	41	6,498	4,880	44	6,180	4,325	45	5,392	3,997	43	5,028	
会 津 津	会 津 若 松	917	8	1,143	903	11	1,154	810	5	995	707	6	881	740	4	896
	会 津 美 里	76		103	78	3	101	61		81	41	1	51	55		71
	猪 苗 代	197	3	298	176	3	266	163	1	284	147	2	227	148	1	230
	喜 多 方	308	3	394	280	4	362	241	6	307	217	4	262	199	5	258
	会 津 坂 下	171	1	234	160	6	208	132	2	197	117	2	155	90	4	112
	南 会 津	123	1	188	110	6	150	100	5	157	85	2	178	82	2	103
計	1,792	16	2,360	1,707	33	2,241	1,507	19	2,021	1,314	17	1,754	1,314	16	1,670	
い わ き	い わ き 中 央	1,843	10	2,363	1,693	12	2,161	1,642	16	2,087	1,458	10	1,829	1,461	5	1,874
	い わ き 東	781	4	1,073	821	6	1,093	758	3	1,014	781	3	971	781	2	975
	い わ き 南	437	3	585	427	5	554	367	4	464	345	2	447	332	2	425
	計	3,061	17	4,021	2,941	23	3,808	2,767	23	3,565	2,584	15	3,247	2,574	9	3,274
相 双 馬	南 相 馬	563	11	713	438	7	582	372	5	455	328	6	401	355	5	437
	富 岡	248	1	351	238	4	323	201	5	281	218	1	281	217	4	297
	浪 江	117	1	149	96		128	79	1	100	94		132	87		102
	相 馬	268	7	349	267	3	333	250	4	302	239	3	285	224	4	284
計	1,196	20	1,562	1,039	14	1,366	902	15	1,138	879	10	1,099	883	13	1,120	
高 速 隊	129	5	230	124	3	241	111	1	166	97	8	161	111	7	226	
合 計	14,186	141	18,164	13,627	136	17,353	12,744	121	16,245	11,717	113	14,659	11,287	100	14,242	

(単位：件・人)

年 方部・署(隊)		平22			平23			平24			平25			平26		
		件数	死者	傷者	件数	死者	傷者	件数	死者	傷者	件数	死者	傷者	件数	死者	傷者
北 県	福 島 (旧川俣)	1,419	8	1,653	1,238	6	1,416	1,214	4	1,420	1,105	4	1,311	836	6	970
	福 島 北 (旧桑折)	430	3	512	421	3	477	376	5	448	333	5	411	319	1	396
	伊 達	253	1	312	238	4	271	230	1	265	204	1	225	164	1	183
	二 本 松	179	3	228	185	2	232	188	9	222	164	1	200	142	4	169
	計	2,281	15	2,705	2,082	15	2,396	2,008	19	2,355	1,806	11	2,147	1,461	12	1,718
南 県	郡 山	1,650	8	1,962	1,508	8	1,779	1,545	7	1,842	1,423	8	1,726	1,219	7	1,500
	郡 山 北 (旧本宮)	718	9	879	641	11	783	647	5	769	630	6	785	544	6	677
	須 賀 川	417	6	531	482	7	636	470	3	617	439	9	576	373	5	491
	白 河	505	11	626	450	8	556	429	8	542	320	3	397	365	7	458
	石 川	125	3	153	91	2	128	123	5	153	82	4	98	72	1	91
	棚 倉	122	5	150	104	3	139	101	4	136	72	2	100	63	1	73
	田 村 (旧小野)	209	1	257	193	1	244	175	5	223	174	1	219	139	1	170
計	3,746	43	4,558	3,469	40	4,265	3,490	37	4,282	3,140	33	3,901	2,775	28	3,460	
会 津	会 津 若 松 (旧会津美里)	689	5	869	661	6	785	677	5	817	657	8	799	541	8	661
	猪 苗 代	110	2	195	104	4	155	122	3	181	91	2	129	101	1	124
	喜 多 方	228	6	291	191	7	250	198	2	266	204	6	256	136	1	170
	会 津 坂 下	103	2	148	123	5	172	101	0	142	122	1	155	106	2	134
	南 会 津	89	8	116	65	0	83	60	3	70	66	1	98	60	3	64
計	1,219	23	1,619	1,144	22	1,445	1,158	13	1,476	1,140	18	1,437	944	15	1,153	
い わ き	い わ き 中 央	1,352	6	1,706	1,247	5	1,552	1,411	7	1,754	1,270	5	1,538	1,213	9	1,448
	い わ き 東	727	8	918	619	2	766	698	3	892	638	3	785	523	5	623
	い わ き 南	342	2	430	367	0	459	339	1	443	292	1	358	230	5	282
計	2,421	16	3,054	2,233	7	2,777	2,448	11	3,089	2,200	9	2,681	1,966	19	2,353	
相 双	南 相 馬	371	7	457	204	3	274	272	2	343	224	2	286	241	3	304
	双 葉 (旧浪江)	291		403	78	1	112	15	1	28	40	1	71	50	1	73
	相 馬	238	2	310	233	2	295	217	0	265	252	1	326	180	2	231
計	900	9	1,170	515	6	681	504	3	636	516	4	683	471	6	608	
高 速 隊	98	6	147	175	4	291	181	6	350	146	4	212	93	7	158	
合 計	10,665	112	13,253	9,618	94	11,855	9,789	89	12,188	8,948	79	11,061	7,710	87	9,450	

(4) 事故発生・年別・月別推移

(単位: 件・人)

区分・年	1月	2月	3月	4月	5月	6月	7月	8月	9月	10月	11月	12月	合計	
体	平 17	1,111	1,099	1,287	1,077	1,159	1,071	1,040	1,271	1,145	1,235	1,201	1,490	14,186
	平 18	1,097	1,110	1,071	1,051	1,134	1,051	1,083	1,291	1,011	1,298	1,192	1,245	13,626
	平 19	919	995	1,037	943	1,169	994	1,013	1,259	985	1,121	1,120	1,197	12,744
	平 20	907	989	956	924	969	882	904	979	868	1,108	966	1,271	11,717
	平 21	874	854	941	990	875	842	879	1,019	900	1,043	946	1,128	11,287
	平 22	847	899	870	857	818	808	817	871	800	916	982	1,084	10,663
	平 23	830	823	826	609	723	746	821	876	779	875	893	1,017	9,618
	平 24	781	811	736	716	766	727	802	888	839	943	867	943	9,789
	平 25	755	713	734	726	759	678	709	748	686	836	766	836	8,946
	平 26	880	877	654	722	571	596	699	641	562	684	561	763	7,710
死	平 17	7	7	8	20	7		13	19	13	15	12	15	134
	平 18	13	4	14	15	5	11	9	9	10	11	15	20	136
	平 19	6	10	8	7	13	9	10	13	11	8	14	12	121
	平 20	4	6	11	4	12	8	9	12	7	14	15	11	113
	平 21	5	6	11	2	6	11	10	9	9	10	11	11	101
	平 22	7	4	4	8	10	6	12	12	20	5	8	16	112
	平 23	4	5	6	8	2	8	8	12	13	4	18	6	94
	平 24	4	11	5	7	5	12	9	8	13	5	5	5	89
	平 25	3	6	3	10	12	3	5	9	6	6	6	10	79
	平 26	9	4	6	10	7	4	13	8	6	10	6	4	87
傷	平 17	1,434	1,393	1,644	1,392	1,466	1,366	1,357	1,699	1,431	1,599	1,499	1,877	18,164
	平 18	1,374	1,409	1,395	1,339	1,457	1,326	1,388	1,699	1,277	1,656	1,322	1,364	17,353
	平 19	1,202	1,291	1,279	1,168	1,495	1,207	1,272	1,719	1,286	1,594	1,491	1,301	16,245
	平 20	1,146	1,229	1,174	1,165	1,204	1,105	1,140	1,239	1,090	1,363	1,224	1,390	14,639
	平 21	1,074	1,079	1,174	1,261	1,099	1,059	1,145	1,314	1,158	1,332	1,192	1,359	14,242
	平 22	1,041	1,098	1,074	1,064	1,004	1,001	1,103	1,178	1,034	1,103	1,237	1,316	13,253
	平 23	1,019	997	768	763	893	882	995	1,135	967	1,081	1,090	1,245	11,653
	平 24	961	991	932	879	964	895	1,008	1,106	1,040	1,192	1,072	1,159	12,188
	平 25	949	994	905	998	907	849	872	956	832	1,051	922	1,026	11,061
	平 26	837	703	794	882	695	708	856	842	666	830	702	935	9,450

(5) 警察署別事故発生状況

(単位: 件・人・%)

区分 方部・番(調)	発生件数				死者数				傷者数				事故件数の内容									
	平26		平25		平26		平25		平26		平25		死亡事故			重傷事故			軽傷事故			
	件数	増減	件数	増減	件数	増減	件数	増減	件数	増減	件数	増減	平26	平25	増減	平26	平25	増減	平26	平25	増減	
県	福島	836	1,105	-269	-24.3	6	4	2	50.0	970	1,311	-341	-26.0	5	4	1	64	96	-32	767	1,005	-238
	福島北	319	333	-14	-4.2	1	5	-4	-80.0	396	411	-15	-3.6	1	5	-4	37	31	6	281	297	-16
	伊達	164	204	-40	-19.6	1	1	0	0.0	183	225	-42	-18.7	1	1	0	26	23	3	137	180	-43
	二本松	142	164	-22	-13.4	4	1	3	300.0	169	200	-31	-15.5	4	1	3	12	16	-4	126	147	-21
	計	1,461	1,806	-345	-19.1	12	11	1	9.1	1,718	2,147	-429	-20.0	11	11	0	139	166	-27	1,311	1,629	-318
北	郡山	1,219	1,423	-204	-14.3	7	8	-1	-12.5	1,500	1,726	-226	-13.1	7	8	-1	75	90	-15	1,137	1,325	-188
	郡山北	544	630	-86	-13.7	6	6	0	0.0	677	785	-108	-13.8	6	6	0	48	51	-3	490	573	-83
	須賀川	373	439	-66	-15.0	5	9	-4	-44.4	491	576	-85	-14.8	5	8	-3	40	45	-5	328	386	-58
	白河	365	320	45	14.1	7	3	4	133.3	458	397	61	15.4	6	3	3	50	34	16	369	283	86
	石川	72	82	-10	-12.2	1	4	-3	-75.0	91	98	-7	-7.1	1	4	-3	11	11	0	60	67	-7
	榎倉	63	72	-9	-12.5	1	2	-1	-50.0	73	100	-27	-27.0	1	2	-1	14	10	4	48	60	-12
	田村	139	174	-35	-20.1	1	1	0	0.0	170	219	-49	-22.4	1	1	0	20	22	-2	118	151	-33
計	2,775	3,140	-365	-11.6	28	33	-5	-15.2	3,460	3,901	-441	-11.3	27	32	-5	258	263	-5	2,490	2,845	-355	
会	会津若松	541	657	-116	-17.7	8	8	0	0.0	661	799	-138	-17.3	7	8	-1	57	69	-12	477	580	-103
	猪苗代	101	91	10	11.0	1	2	-1	-50.0	124	129	-5	-3.9	1	2	-1	23	7	16	77	82	-5
	喜多方	136	204	-68	-33.3	1	6	-5	-83.3	170	256	-86	-33.6	1	6	-5	24	25	-1	111	173	-62
	会津坂下	106	122	-16	-13.1	2	1	1		134	155	-21	-13.5	2	1	1	22	19	3	82	102	-20
	南会津	60	65	-6	-9.1	3	1	2	200.0	64	98	-34	-34.7	3	1	2	6	10	-4	51	55	-4
計	944	1,140	-196	-17.2	15	18	-3	-16.7	1,153	1,437	-284	-19.8	14	18	-4	132	130	2	799	992	-194	
いわき	いわき中央	1,213	1,270	-57	-4.5	9	5	4	80.0	1,448	1,538	-90	-5.9	8	5	3	70	60	10	1,135	1,205	-70
	いわき東	523	638	-115	-18.0	5	3	2	66.7	623	785	-162	-20.6	5	1	4	17	42	-25	501	595	-94
	いわき南	230	292	-62	-21.2	5	1	4	400.0	282	358	-76	-21.2	5	1	4	13	18	-5	212	273	-61
計	1,966	2,200	-234	-10.6	19	9	10	111.1	2,353	2,681	-328	-12.2	18	7	11	100	120	-20	1,848	2,073	-225	
相	相馬	241	224	17	7.6	3	2	1	50.0	304	286	18	6.3	2	2	0	28	25	3	211	197	14
	双葉	50	40	10	25.0	1	1	0	0.0	73	71	2	2.8	1	1	0	8	2	6	41	37	4
	相馬	180	252	-72	-28.6	2	1	1		231	326	-95	-29.1	2	1	1	13	14	-1	165	237	-72
計	471	516	-45	-8.7	6	4	2	50.0	608	683	-75	-11.0	5	4	1	49	41	8	417	471	-54	
高速隊	93	146	-53	-36.3	7	4	3	75.0	158	212	-54	-25.5	7	4	3	20	26	-6	66	116	-50	
合	計	7,710	8,948	-1,238	-13.8	87	79	8	10.1	9,450	11,061	-1,611	-14.6	82	76	6	698	746	-48	6,930	8,126	-1,196

(6) 市町村別事故発生状況

(単位: 件・人・%)

方部・番・市町村	区分	発 生 件 数				死 者 数				傷 者 数				人口10万人あたり (平成27.1.1)			
		平26	平25	増減数	増減率	平26	平25	増減数	増減率	平26	平25	増減数	増減率	発生	死者	傷者	
北	福島市	福島市	1,059	1,342	-283	-21.1	7	8	-1	-12.5	1,254	1,604	-350	-21.8	373.9	2.5	442.8
		猪苗代町													別掲参照		
	福島北	川俣町	43	55	-12	-21.8					53	74	-21	-28.4	301.8	0.0	371.9
		桑折町	32	30	2	6.7		1	-1	-100.0	37	33	4	12.1	264.8	0.0	306.2
		国見町	21	11	10	90.9					22	11	11	100.0	221.4	0.0	232.0
	二本松	伊達市	164	204	-40	-19.6	1	1	0	0.0	183	225	-42	-18.7	264.4	1.6	295.0
二本松市		142	164	-22	-13.4	4	1	3	300.0	169	200	-31	-15.5	2,825.4	7.1	300.5	
南	郡山北	郡山市	1,589	1,891	-302	-16.0	11	13	-2	-15.4	1,944	2,318	-374	-16.1	別掲参照		
		三春町		1	-1	-100.0						1	-1	-100.0	別掲参照		
		猪苗代町													別掲参照		
		本宮市	134	134	0	0.0	2	1	1	100.0	174	157	17	10.8	439.1	6.6	570.2
	須賀川	大玉村	40	27	13	48.1					59	35	24	68.6	474.4	0.0	699.8
		須賀川市	309	357	-48	-13.4	2	5	-3	-60.0	404	469	-65	-13.9	401.5	2.6	525.0
		鏡石町	48	66	-18	-27.3	1	4	-3	-75.0	66	88	-22	-25.0	381.3	7.9	524.3
		天栄村	16	15	1	6.7	2		2	-	21	18	3	16.7	275.8	34.5	361.9
		玉川村		1	-1	-100.0						1	-1	-100.0	別掲参照		
	白河	白河市	220	202	18	8.9	6	1	5	500.0	269	254	15	5.9	351.1	9.6	429.3
		矢吹町	48	46	2	4.3		1	-1	-100.0	60	60	0	0.0	268.4	0.0	335.4
		西郷村	68	51	17	33.3	1			-	89	62	27	43.5	343.9	5.1	450.1
		泉崎村	19	15	4	26.7		1	-1	-100.0	26	15	11	73.3	290.8	0.0	398.0
		中島村	10	6	4	66.7					14	6	8	133.3	198.3	0.0	277.6
	石川	石川町	31	32	-1	-3.1	1		1	-	34	40	-6	-15.0	185.1	6.0	203.0
		透川町	4	7	-3	-42.9					6	9	-3	-33.3	60.6	0.0	90.9
		玉川村	19	23	-4	-17.4					23	30	-7	-23.3	別掲参照		
		平田村	13	15	-2	-13.3		2	-2	-100.0	17	16	1	6.3	202.0	0.0	264.2
		古殿町	5	5	0	0.0		2	-2	-100.0	11	3	8	266.7	90.1	0.0	198.1
	榎倉	榎倉町	34	38	-4	-10.5		1	-1	-100.0	39	50	-11	-22.0	235.7	0.0	270.3
塙町		13	17	-4	-23.5					17	21	-4	-19.0	140.3	0.0	183.5	
矢祭町		12	14	-2	-14.3	1	1	0	0.0	13	25	-12	-48.0	201.0	16.8	217.8	
鮫川村		4	3	1	33.3					4	4	0	0.0	109.5	0.0	109.5	
田村	田村市	85	110	-25	-22.7		1	-1	-100.0	104	141	-37	-26.2	225.7	0.0	276.2	
	三春町	39	48	-9	-18.8	1			-	46	55	-9	-16.4	別掲参照			
	郡山市		1	-1	-100.0						2	-2	-100.0	別掲参照			
会	会津若松	小野町	15	15	0	0.0					20	21	-1	-4.8	144.5	0.0	192.7
		会津若松市	508	619	-111	-17.9	8	6	2	33.3	624	758	-134	-17.7	414.3	6.5	508.9
	猪苗代	会津美里町	33	38	-5	-13.2		2	-2	-100.0	37	41	-4	-9.8	156.8	0.0	175.8
		猪苗代町	78	69	9	13.0	1	2	-1	-50.0	100	99	1	1.0	別掲参照		
		鉢梯町	20	17	3	17.6					21	22	-1	-4.5	560.5	0.0	588.6
		北塩原村	3	5	-2	-40.0					3	8	-5	-62.5	別掲参照		
	喜多方	喜多方市	125	187	-62	-33.2	1	3	-2	-66.7	154	239	-85	-35.6	251.3	2.0	309.6
		西会津町	9	10	-1	-10.0		1	-1	-100.0	13	10	3	30.0	135.7	0.0	196.0
		北塩原村	2	7	-5	-71.4		2	-2	-100.0	3	7	-4	-57.1	別掲参照		
	会津坂下	会津坂下町	72	77	-5	-6.5	1	1	0	0.0	89	94	-5	-5.3	438.5	6.1	542.0
		柳津町	5	16	-10	-62.5					10	19	-9	-47.4	166.8	0.0	277.9
		湯川村	14	16	-2	-12.5					16	24	-8	-33.3	443.5	0.0	506.8
金山町		7	3	4	133.3					10	3	7	233.3	324.5	0.0	463.6	
三島町		4	9	-5	-55.6					6	14	-8	-57.1	235.0	0.0	352.5	
昭和村		3	1	2	200.0	1				3	1	2	200.0	228.7	76.2	228.7	
南会津町		31	35	-4	-11.4		1	-1	-100.0	34	52	-18	-34.6	188.3	0.0	206.5	
南会津	下郷町	24	24	0	0.0	1		1	-	26	37	-11	-29.7	401.7	16.7	435.1	
	只見町	3	6	-3	-50.0					4	7	-3	-42.9	66.4	0.0	88.6	
	松枝城村	2	1	1	100.0	2			-		2	-2	-100.0	322.6	322.6	0.0	

(単位：件・人・%)

区分		発 生 件 数				死 者 数				傷 者 数				人口10万人あたり (平成27.1.1)				
		平26	平25	増減数	増減率	平26	平25	増減数	増減率	平26	平25	増減数	増減率	発生	死者	傷者		
		方部・郡・市町村																
いわき	中央																	
	東																	
	南																	
相	南相馬	南相馬市	233	215	18	8.4	3	2	1	50.0	285	264	21	8.0	366.6	4.7	448.5	
		飯館村	8	9	-1	-11.1					19	22	-3	-13.6	135.5	0.0	321.9	
	双葉	富岡町	3	2	1	50.0					9	4	5	125.0	21.2	0.0	63.7	
		楢葉町	6	9	-3	-33.3		1	-1	-100.0	7	15	-8	-53.3	84.8	0.0	98.9	
		大熊町	3		3	-					3		3	-	27.7	0.0	27.7	
		広野町	26	22	4	18.2					33	43	-10	-23.3	520.8	0.0	661.1	
		川内村	2	5	-3	-60.0	1		1	-	1	5	-4	-80.0	78.5	39.2	39.2	
		浪江町	5	1	4	400.0					11	3	8	266.7	27.2	0.0	59.8	
		双葉町	4	1	3	300.0					8	1	7	700.0	65.5	0.0	131.1	
		葛尾村	1			-					1			-	69.3	0.0	69.3	
		相馬	相馬市	150	211	-61	-28.9	1	1	0	0.0	190	267	-77	-28.8	422.9	2.8	535.7
	新地町		30	41	-11	-26.8	1			-	41	59	-18	-30.5	388.2	12.9	530.6	
	高	道	高速路	福島市	20	29	-9	-31.0	1	1	0	0.0	38	42	-4	-9.5		
会津若松市					3	-3	-100.0						4	-4	-100.0			
郡山市				14	28	-14	-50.0	2	1	1	100.0	21	42	-21	-50.0			
いわき市				11	19	-8	-42.1		1	-1	-100.0	20	27	-7	-25.9			
白河市				3	3	0	0.0					3	4	-1	-25.0			
須賀川市				3	1	2	200.0	1		1	-	3	1	2	200.0			
二本松市				2	9	-7	-77.8		1	-1	-100.0	3	11	-8	-72.7			
田村市				2	4	-2	-50.0					3	5	-2	-40.0			
本宮市				6	10	-4	-40.0					9	16	-7	-43.8			
相馬市				1	1	0	0.0					1	1	0	0.0			
桑折町				2	5	-3	-60.0					4	7	-3	-42.9			
国見町				5	8	-3	-37.5	1		1	-	4	12	-8	-66.7			
大玉村				1	2	-1	-50.0					3	2	1	50.0			
鏡石町					1	-1	-100.0						1	-1	-100.0			
西会津町				3	1	2	200.0					14	1	13	1,300.0			
磐梯町				1			-					2			-			
猪苗代町				2	3	-1	-33.3					2	4	-2	-50.0			
会津坂下町				1	1	0	0.0					2	1	1	100.0			
西郷村				1	12	-11	-91.7					1	23	-22	-95.7			
矢吹町				7			-	1				10			-			
泉崎村				1	1	0	0.0					5	1	4	400.0			
石川町							-								-			
玉川村					1	-1	-100.0						1	-1	-100.0			
平田村							-								-			
三春町					1	-1	-100.0						2	-2	-100.0			
小野町				4	2	2	100.0					5	2	3	150.0			
広野町				2	1	1	100.0	1			-	4	2	2	100.0			
楢葉町	1			-					1			-						
富岡町				-								-						
合 計		7,710	8,948	-1,238	-13.8	87	79	8	10.1	9,450	11,061	-1,625	-14.7	398.4	4.5	488.3		
(外敷)	郡山市	1,589	1,892	-303	-16.0	11	13	-2	-15.4	1,944	2,320	-376	-16.2	482.8	3.3	590.7		
	三春町	39	49	-10	-20.4	1		1	0.0	46	56	-10	-17.9	226.3	5.8	266.9		
	玉川村	19	24	-5	-20.8					23	31	-8	-25.8	276.0	0.0	334.1		
	猪苗代町	78	69	9	13.0	1	2	-1	-50.0	100	99	1	1.0	521.0	6.7	668.0		
	北塩原村	5	12	-7	-58.3		2	-2	-100.0	6	15	-9	-60.0	171.2	0.0	205.4		

(7) 道路別事故発生状況

(単位：件・人・m)

路線	区分	発生状況				道路実延長		1km当たりの事故	
		件数		死者	傷者	(km)		件数	死傷者
			構成率(%)			26.4.1	現在		
国 道	主要 国道	4号	692	9.0	4	917	123.5	5.6	7.5
		6号	546	7.1	4	718	163.1	3.3	4.4
		13号	120	1.6		143	32.9	3.6	4.3
		49号	357	4.6	9	463	173.3	2.1	2.7
		計	1,715	22.2	17	2,241	492.8	3.5	4.6
	三 折 国 道	113号	1	0.0		2	7.4	0.1	0.3
		114号	52	0.7		67	69.1	0.8	1.0
		115号	96	1.2	4	130	108.1	0.9	1.2
		118号	156	2.0	3	200	147.6	1.1	1.4
		121号	68	0.9	1	82	84.4	0.8	1.0
		252号	24	0.3		34	86.2	0.3	0.4
		288号	73	0.9	2	93	78.1	0.9	1.2
		289号	91	1.2	2	114	195.0	0.5	0.6
		294号	23	0.3	1	32	69.3	0.3	0.5
		349号	63	0.8	1	69	173.1	0.4	0.4
		352号		0.0			75.3	0.0	0.0
		399号	68	0.9		84	144.5	0.5	0.6
		400号	1	0.0		2	63.9	0.0	0.0
		401号	30	0.4		35	70.6	0.4	0.5
		459号	23	0.3		29	133.6	0.2	0.2
	計	769	10.0	14	973	1,506.0	0.5	0.7	
	計	2,484	32.2	31	3,214	1,998.8	1.2	1.6	
県 道	主要地方道	1,106	14.3	7	1,321	1,856.3	0.6	0.7	
	一般県道	590	7.7	4	702	5,696.6	0.1	0.1	
	計	1,696	22.0	11	2,023	7,552.9	0.2	0.3	
	市町村道	2,984	38.7	33	3,543	32,648.3	0.1	0.1	
高 速 道 路	東北道	61	0.8	6	97	115.5	0.5	0.9	
	常磐道	8	0.1	1	12	81.7	0.1	0.2	
	磐越道	23	0.3		48	152.0	0.2	0.3	
	計	92	1.2	7	157	349.2	0.3	0.5	
	自動車専用道路	2	0.0		3	47.6	0.0	0.1	
	港湾道路	4	0.1		4				
	農(免)道	13	0.2		14				
	林道	1	0.0	1					
	私道	4	0.1	2	2				
	その他	430	5.6	2	490				
	合計	7,710	100.0	87	9,450	42,596.7	0.2	0.2	

注： 1 道路実延長(高速道を除く)は、県土木部(平成26年4月1日現在)による。

2 自動車専用道は、あぶくま高原道路及びJR自動車専用道路(白棚線)及び会津縦貫北道路である。

(8) 道路別事故発生状況 (主要地方道)

(単位: 件・人・m)

主要地方道	区分	発生状況			実延長距離 (m)	1kmあたりの事故	
		件数	死者	傷者		件数	死傷者
沼田・檜枝岐線		0	0	0	13,108	0.0	0.0
米沢・猪苗代線		3	1	2	22,865	0.1	0.1
福島・飯坂線		40	0	45	9,943	4.0	4.5
福島・保原線		20	0	21	7,652	2.6	2.7
上名倉・飯坂・伊達線		11	0	13	14,082	0.8	0.9
郡山・湖南線		30	1	32	32,653	0.9	1.0
猪苗代・堀川線		22	0	27	22,351	1.0	1.2
本宮・熱海線		11	0	13	14,136	0.8	0.9
猪苗代・湖南線		1	0	1	12,282	0.1	0.1
日立・いわき線		43	0	55	10,566	4.1	5.2
白河・石川線		20	0	23	22,724	0.9	1.0
原町・川俣線		39	2	56	38,842	1.0	1.5
小野・田母神線		0	0	0	10,500	0.0	0.0
いわき・石川線		44	0	57	48,818	0.9	1.2
小名浜・四倉線		54	0	63	22,361	2.4	2.8
喜多方・西会津線		11	0	12	35,206	0.3	0.3
郡山停車場線		7	0	8	344	20.3	23.3
白河停車場線		0	0	0	73	0.0	0.0
船引・大越・小野線		8	0	8	22,996	0.3	0.3
いわき・上三坂・小野線		64	0	77	50,730	1.3	1.5
喜多方・会津坂下線		13	0	17	12,085	1.1	1.4
会津坂下・会津高田線		8	0	8	12,854	0.6	0.6
会津高田・上三寄線		4	0	4	11,408	0.4	0.4
中ノ沢・熱海線		2	0	2	21,258	0.1	0.1
榎倉・鮫川線		2	0	4	16,575	0.1	0.2
小名浜・平線		166	1	200	11,800	14.1	17.0
碓氷・大津港線		0	0	0	19,060	0.0	0.0
本宮・三春線		8	0	8	14,174	0.6	0.6
長沼・喜久田線		2	0	2	28,288	0.1	0.1
本宮・土湯温泉線		5	0	5	17,121	0.3	0.3
浪江・国見線		8	0	8	46,815	0.2	0.2
柳津・昭和線		0	0	0	28,741	0.0	0.0
会津坂下・河東線		12	0	12	8,052	1.5	1.5
相馬・浪江線		18	0	21	37,248	0.5	0.6
いわき・浪江線		16	0	19	57,931	0.3	0.3
小野・宮田線		1	0	1	48,009	0.0	0.0
白河・羽鳥線		13	0	16	26,646	0.5	0.6
相馬・互理線		4	0	6	14,164	0.3	0.4
川俣・安達線		11	0	12	11,158	1.0	1.1
飯野・三春・石川線		10	0	10	74,961	0.1	0.1
小野・四倉線		7	0	7	43,789	0.2	0.2
矢吹・小野線		7	0	9	70,505	0.1	0.1
会津坂下・山都線		0	0	0	11,654	0.0	0.0

主要地方道	区分	発生状況			実延長距離 (m)	1kmあたりの事故	
		件数	死者	傷者		件数	死傷者
棚倉・矢吹線		14	0	22	18,682	0.7	1.2
丸森・登山線		2	0	3	10,729	0.2	0.3
白石・国見線		2	0	2	6,960	0.3	0.3
郡山・長沼線		12	0	17	9,068	1.3	1.9
江名・常盤線		20	0	27	10,303	1.9	2.6
原町・浪江線		5	0	6	13,469	0.4	0.4
浪江・三春線		2	0	3	39,132	0.1	0.1
登山・松川線		3	0	3	20,398	0.1	0.1
土湯温泉線		1	0	1	17,665	0.1	0.1
会津高田・柳津線		1	0	1	20,847	0.0	0.0
須賀川・三春線		17	0	21	22,721	0.7	0.9
郡山・矢吹線		16	0	18	31,211	0.5	0.6
常盤・勿来線		30	0	38	16,752	1.8	2.3
郡山・大越線		21	0	21	27,444	0.8	0.8
矢吹・天栄線		1	0	1	26,692	0.0	0.0
会津若松・三島線		11	0	14	36,957	0.3	0.4
黒磯・榎倉線		2	0	2	14,017	0.1	0.1
堀川・山都線		4	0	5	15,084	0.3	0.3
原町・二本松線		23	0	32	54,053	0.4	0.6
古殿・須賀川線		4	0	4	27,908	0.1	0.1
会津若松・裏磐梯線		55	0	59	45,657	1.2	1.3
小野・郡山線		25	0	32	26,628	0.9	1.2
小名浜・小野線		16	0	19	40,958	0.4	0.5
中野・須賀川線		10	0	11	29,729	0.3	0.4
郡須・西郷線		4	2	6	3,325	1.2	2.4
北山・会津若松線		0	0	0	16,015	0.0	0.0
福島・吾妻・裏磐梯線		19	0	22	71,380	0.3	0.3
勿来・浅川線		13	0	16	45,832	0.3	0.3
会津坂下・会津本郷線		5	0	7	14,933	0.3	0.5
二本松・金原線		8	0	8	28,481	0.3	0.3
原町・海老・相馬線		7	0	8	26,705	0.3	0.3
碓氷・泉崎線		7	0	7	30,277	0.2	0.2
伊王野・白河線		1	0	1	9,793	0.1	0.1
合計		1,106	7	1,321	1,886,303	0.6	0.7

(注) 1 実延長距離は、国土本館調べ(平成25年4月1日現在)。
2 矢吹・小野線は、福島空港道路(あぶくま高原道路)の部分を除く。

(9) 道路別事故発生状況 (一般県道)

(単位: 件・人・m)

一般県道	区分	発生状況			実延長距離 (m)	1kmあたりの事故	
		件数	死者	傷者		件数	死傷者
	丸森・梁川線	0	0	0	8,430	0.0	0.0
	平松・梁川線	0	0	0	10,231	0.0	0.0
	金山・新地停車場線	0	0	0	6,434	0.0	0.0
	川前・梁川線	0	0	0	2,862	0.0	0.0
	旅人・勿来線	1	0	2	10,052	0.1	0.2
	石川・矢吹線	0	0	0	12,484	0.0	0.0
	赤井畑・国見線	1	0	1	8,011	0.1	0.1
	矢吹・廻込線	0	0	0	3,019	0.0	0.0
	安積・長沼線	4	1	3	12,457	0.3	0.3
	田村・安積線	3	0	3	4,424	0.7	0.7
	高萩・城線	0	0	0	17,409	0.0	0.0
	富岡・大越線	0	0	0	30,131	0.0	0.0
	常葉・芦沢線	2	0	2	10,500	0.2	0.2
	福島・安達線	8	0	9	10,025	0.8	0.9
	三春・日和田線	5	0	5	9,669	0.5	0.5
	二本松・三春線	1	0	4	16,522	0.1	0.2
	二本松・川俣線	1	0	1	16,958	0.1	0.1
	本宮・岩代線	5	0	6	11,609	0.4	0.5
	本宮・常葉線	2	0	2	20,123	0.1	0.1
	浪江・鹿島線	20	0	26	27,675	0.7	0.9
	日下石・新沼線	11	0	13	6,233	1.8	2.1
	梁川・置山線	3	0	3	8,256	0.4	0.4
	保原・伊達崎・桑折線	2	0	2	5,407	0.4	0.4
	飯坂・桑折線	4	0	5	5,824	0.7	0.9
	保原・桑折線	0	0	0	3,415	0.0	0.0
	福島・飯沼湯線	8	0	9	17,303	0.5	0.5
	会津坂下・塩川線	2	0	3	6,711	0.3	0.4
	会津若松・会津高田線	6	0	7	11,310	0.5	0.6
	二本松・安達線	4	0	4	8,479	0.5	0.5
	会津高田・会津本郷線	2	0	2	4,914	0.4	0.4
	下郷・会津本郷線	1	0	1	29,554	0.0	0.0
	只見停車場線	0	0	0	180	0.0	0.0
	赤井停車場線	3	0	3	13,706	0.2	0.2
	回貝・勿来停車場線	0	0	0	8,595	0.0	0.0
	三株・下市堂・小川線	1	0	1	43,667	0.0	0.0
	平田・小野線	0	0	0	7,535	0.0	0.0
	泉崎・石川線	0	0	0	10,315	0.0	0.0

一般県道	区分	発生状況			実延長距離 (m)	1kmあたりの事故	
		件数	死者	傷者		件数	死傷者
	母畑・須賀川線	4	0	4	12,953	0.3	0.3
	母畑・白河線	8	0	10	21,500	0.4	0.5
	石川・鴫子線	0	0	0	16,925	0.0	0.0
	玉川・田村線	3	0	3	11,887	0.3	0.3
	河内・郡山線	36	0	42	10,230	3.5	4.1
	仁井田・郡山線	15	0	19	7,562	2.0	2.5
	谷田川・三春線	0	0	0	16,543	0.0	0.0
	吉岡田・滝根線	0	0	0	5,932	0.0	0.0
	石籠・本宮線	0	0	0	14,689	0.0	0.0
	松川・流川線	0	0	0	4,029	0.0	0.0
	水原・福島線	11	0	12	12,726	0.9	0.9
	月館・置山線	1	0	1	5,133	0.2	0.2
	伊達・置山線	2	0	2	4,597	0.4	0.4
	山都・御津線	0	0	0	14,548	0.0	0.0
	橋本・会津高田線	2	0	2	8,189	0.2	0.2
	小林・会津宮下停車場線	0	0	0	33,640	0.0	0.0
	常葉・野川線	0	0	0	12,308	0.0	0.0
	飯坂・瀬ノ上線	4	0	5	4,538	0.9	1.1
	小名浜港線	1	0	1	1,705	0.6	0.6
	久之浜港線	0	0	0	672	0.0	0.0
	湯本停車場線	0	0	0	62	0.0	0.0
	草野停車場線	1	0	1	479	2.1	2.1
	四倉停車場線	0	0	0	230	0.0	0.0
	久之浜停車場線	0	0	0	41	0.0	0.0
	木戸停車場線	0	0	0	1,879	0.0	0.0
	富岡停車場線	0	0	0	829	0.0	0.0
	鹿島・日下石線	0	0	0	5,764	0.0	0.0
	夜ノ森停車場線	0	0	0	1,583	0.0	0.0
	大野停車場・大川原線	0	0	0	3,514	0.0	0.0
	浪江停車場線	0	0	0	335	0.0	0.0
	小高停車場線	0	0	0	251	0.0	0.0
	磐城太田停車場線	0	0	0	2,255	0.0	0.0
	鹿島停車場線	0	0	0	197	0.0	0.0
	新地停車場・釣筋線	0	0	0	1,337	0.0	0.0
	船引停車場線	1	0	1	507	2.0	2.0
	東館停車場線	0	0	0	53	0.0	0.0
	磐城石井停車場線	0	0	0	202	0.0	0.0

(単位：件・人・m)

一般鉄道	区分	発生状況			実延長距離 (m)	1kmあたりの事故	
		件数	死者	傷者		件数	死傷者
	磐城城停車場線	0	0	0	69	0.0	0.0
	近津停車場線	0	0	0	506	0.0	0.0
	磐城榎倉停車場線	1	0	1	1,351	0.7	0.7
	磐城浅川停車場線	0	0	0	770	0.0	0.0
	黒白石停車場線	0	0	0	261	0.0	0.0
	川原停車場線	0	0	0	259	0.0	0.0
	谷田川停車場線	0	0	0	468	0.0	0.0
	磐城守山停車場線	0	0	0	242	0.0	0.0
	白坂停車場線	0	0	0	1,738	0.0	0.0
	白坂停車場・小田倉線	4	0	5	4,883	0.8	1.0
	久田野停車場線	0	0	0	2,720	0.0	0.0
	矢吹停車場線	0	0	0	385	0.0	0.0
	須賀川停車場線	0	0	0	252	0.0	0.0
	日和田停車場線	0	0	0	197	0.0	0.0
	本宮停車場線	0	0	0	213	0.0	0.0
	二本松停車場線	0	0	0	109	0.0	0.0
	安達停車場線	0	0	0	881	0.0	0.0
	松川停車場・戸ノ内線	1	0	1	2,214	0.5	0.5
	金谷川停車場線	0	0	0	1,232	0.0	0.0
	金谷川停車場・石内線	0	0	0	3,083	0.0	0.0
	下関・河内・小生瀬線	0	0	0	4,522	0.0	0.0
	石井・大子線	0	0	0	8,840	0.0	0.0
	東福島停車場線	4	0	4	1,117	3.6	3.6
	鹿坂停車場線	0	0	0	444	0.0	0.0
	安子ヶ島停車場線	1	0	2	1,661	0.6	1.2
	磐梯熱海停車場線	3	0	3	2,901	1.0	1.0
	上戸停車場線	0	0	0	211	0.0	0.0
	関都停車場・金田線	0	0	0	892	0.0	0.0
	川桁停車場・堅田線	1	0	1	2,831	0.4	0.4
	猪苗代停車場線	0	0	0	1,712	0.0	0.0
	銚子停車場線	1	0	1	2,124	0.5	0.5
	銚子停車場・磐梯線	0	0	0	397	0.0	0.0
	磐梯町停車場線	1	0	1	1,469	0.7	0.7
	福島空港西線	0	0	0	3,238	0.0	0.0
	塩川停車場線	0	0	0	216	0.0	0.0
	喜多方停車場線	17	0	23	1,962	8.7	11.7
	西若松停車場・南町線	7	0	10	1,078	6.5	9.3

一般鉄道	区分	発生状況			実延長距離 (m)	1kmあたりの事故	
		件数	死者	傷者		件数	死傷者
	門田停車場線	0	0	0	721	0.0	0.0
	芦ノ牧温泉停車場線	0	0	0	140	0.0	0.0
	芦ノ牧温泉南停車場線	0	0	0	1,814	0.0	0.0
	湯野上温泉停車場線	0	0	0	254	0.0	0.0
	弥五島停車場線	0	0	0	122	0.0	0.0
	会津下郷停車場線	0	0	0	115	0.0	0.0
	会津田島停車場線	0	0	0	110	0.0	0.0
	会津本郷停車場・上米塚線	0	0	0	825	0.0	0.0
	会津高田停車場線	0	0	0	42	0.0	0.0
	新鶴停車場線	0	0	0	478	0.0	0.0
	会津坂下停車場線	0	0	0	458	0.0	0.0
	塔寺停車場線	0	0	0	229	0.0	0.0
	会津坂本停車場線	0	0	0	521	0.0	0.0
	会津柳津停車場線	0	0	0	865	0.0	0.0
	会津郷戸停車場線	0	0	0	268	0.0	0.0
	下館停車場線	0	0	0	1,080	0.0	0.0
	相馬・大内線	5	0	5	11,911	0.4	0.4
	甲塚・古墳線	7	0	10	4,770	1.5	2.1
	矢祭山・八槻線	0	0	0	11,651	0.0	0.0
	山本不動線	0	0	0	4,222	0.0	0.0
	南湖公園線	5	0	6	1,794	2.8	3.3
	盤水峰・江持線	0	0	0	7,829	0.0	0.0
	舟津・福良線	0	0	0	5,632	0.0	0.0
	羽鳥・福良線	0	0	0	14,841	0.0	0.0
	菅松浜線	0	0	0	3,128	0.0	0.0
	小栗山・宮下線	0	0	0	16,650	0.0	0.0
	塚田・江栗線	0	0	0	956	0.0	0.0
	泉・岩間・植田線	7	0	7	8,888	0.8	0.8
	釜戸・小名浜線	13	0	19	10,267	1.3	1.9
	下高久・谷川瀬線	14	0	19	6,251	2.2	3.0
	赤坂・東野・城線	1	0	1	8,809	0.1	0.1
	小浜・上郡山線	0	0	0	2,326	0.0	0.0
	小浜・上郡山線	0	0	0	8,181	0.0	0.0
	白岩・久之浜線	3	0	4	4,739	0.6	0.8
	折木・岡木原・久之浜線	1	0	2	8,272	0.1	0.2
	片倉・末統停車場線	0	0	0	15,876	0.0	0.0
	小川・赤井・平線	11	0	13	7,451	1.5	1.7

(単位: 件・人・m)

一般国道	区分	発生状況			実延長距離 (m)	1kmあたりの事故	
		件数	死者	傷者		件数	死傷者
上戸渡・広野線	0	0	0	19,976	0.0	0.0	
下川内・竜田停車場線	0	0	0	22,997	0.0	0.0	
小良ヶ浜・野上線	0	0	0	11,661	0.0	0.0	
夫沢・大野停車場線	0	0	0	4,905	0.0	0.0	
落合・浪江線	0	0	0	30,291	0.0	0.0	
長塚・積戸・浪江線	0	0	0	8,627	0.0	0.0	
磯世橋・小高線	0	0	0	9,378	0.0	0.0	
井出・長塚線	0	0	0	5,950	0.0	0.0	
中ノ森・加倉線	0	0	0	4,289	0.0	0.0	
中ノ内・小高線	0	0	0	5,088	0.0	0.0	
城下・小高線	0	0	0	343	0.0	0.0	
北泉・小高線	0	0	0	12,354	0.0	0.0	
大夏・磐城太田停車場線	0	0	0	1,831	0.0	0.0	
小浜・宇町線	8	0	9	7,087	1.1	1.3	
下込佐・南新田線	2	0	2	3,710	0.5	0.5	
馬場・太田線	0	0	0	2,892	0.0	0.0	
鳥崎・江登線	0	0	0	3,402	0.0	0.0	
南海老・鹿島線	0	0	0	3,320	0.0	0.0	
大芦・鹿島線	1	0	1	11,150	0.1	0.1	
草野・大倉・鹿島線	1	0	1	24,535	0.0	0.0	
月館・川俣線	1	0	1	7,463	0.1	0.1	
山上・赤木線	0	0	0	4,938	0.0	0.0	
磯部・日下石線	0	0	0	4,011	0.0	0.0	
原釜・榎木線	1	0	2	5,773	0.2	0.3	
赤柴・中島線	1	0	1	5,738	0.2	0.2	
赤坂・西野・石川線	2	0	2	14,590	0.1	0.1	
明内・田中線	0	0	0	2,789	0.0	0.0	
澁川・古殿線	0	0	0	10,482	0.0	0.0	
社田・浅川線	3	0	3	13,121	0.2	0.2	
釜子・金山線	1	0	1	9,101	0.1	0.1	
高萩・久田野停車場線	1	0	1	7,813	0.1	0.1	
中野・番沢線	2	0	3	5,849	0.3	0.5	
増見・小田倉線	1	0	2	11,997	0.1	0.2	
十日市・矢吹線	2	0	2	12,847	0.2	0.2	
須賀川・矢吹線	4	0	4	17,507	0.2	0.2	
曲木・中野目線	0	0	0	4,586	0.0	0.0	
北方・遅沢線	1	0	1	6,607	0.2	0.2	

一般国道	区分	発生状況			実延長距離 (m)	1kmあたりの事故	
		件数	死者	傷者		件数	死傷者
鴫子・夏井停車場線	0	0	0	4,593	0.0	0.0	
上川内・川前線	0	0	0	12,341	0.0	0.0	
成田・鏡田線	3	0	3	4,631	0.6	0.6	
下松本・鏡石停車場線	3	0	4	11,506	0.3	0.3	
那須・甲子線	0	0	0	7,862	0.0	0.0	
木ノ崎・岩瀬線	1	0	1	6,033	0.2	0.2	
牧ノ内・長沼線	0	0	0	3,949	0.0	0.0	
江持・谷田川停車場線	2	0	5	3,949	0.5	1.3	
三穂田・須賀川線	2	0	2	9,624	0.2	0.2	
芦ノ口・大槻線	1	0	1	5,543	0.2	0.2	
荒井・郡山線	30	0	37	10,830	2.8	3.4	
斎藤・下行合線	10	0	14	4,458	2.2	3.1	
阿久津・舞木停車場線	0	0	0	1,494	0.0	0.0	
突沢・栗田線	0	0	0	4,289	0.0	0.0	
門沢・三尊線	0	0	0	7,955	0.0	0.0	
栗出・宮谷線	0	0	0	3,018	0.0	0.0	
柳波戸・常葉線	0	0	0	8,685	0.0	0.0	
石沢・萩田線	0	0	0	13,838	0.0	0.0	
大槻・五百川停車場線	4	0	10	9,949	0.4	1.0	
木幡・飯野線	1	0	1	6,581	0.2	0.2	
大沢・広表線	2	0	3	4,009	0.5	0.7	
福島・飯野線	2	0	2	7,389	0.3	0.3	
山口・渡利線	0	0	0	6,074	0.0	0.0	
岡部・渡利線	10	0	14	5,325	1.9	2.6	
庭坂・福島線	26	0	29	7,550	3.4	3.8	
八島田・笹木野停車場線	0	0	0	459	0.0	0.0	
折戸・笹谷線	2	0	2	4,779	0.4	0.4	
中野・総町線	0	0	0	2,082	0.0	0.0	
東湯野・寺屋敷線	0	0	0	1,609	0.0	0.0	
白石・月館線	1	0	1	8,311	0.1	0.1	
広畑・月館線	0	0	0	6,095	0.0	0.0	
山口・保原線	1	0	2	9,889	0.1	0.2	
上小国・下川原線	0	0	0	6,084	0.0	0.0	
穴原・十綱線	0	0	0	2,362	0.0	0.0	
五十沢・西見線	1	0	1	5,457	0.2	0.2	
大枝・貝田線	0	0	0	3,304	0.0	0.0	
釜掛・本町線	1	0	1	7,884	0.1	0.1	

(単位：件・人・m)

一般県道	区分	発生状況			実延長距離 (m)	1kmあたりの事故	
		件数	死者	傷者		件数	死傷者
野老沢・川桁停車場線		1	0	1	7,928	0.1	0.1
猪苗代スキー場線		1	0	1	1,839	0.5	0.5
湯川・大町線		2	0	2	18,924	0.1	0.1
浜崎・高野・会津若松線		4	1	4	10,705	0.4	0.5
広田停車場線		0	0	0	740	0.0	0.0
中沢・西若松停車場線		2	0	2	3,305	0.6	0.6
湯ノ上・会津高田線		0	0	0	20,623	0.0	0.0
大内・会津高田線		0	0	0	18,802	0.0	0.0
熊の目・浜崎線		0	0	0	3,392	0.0	0.0
熊倉・塩川線		1	0	1	5,208	0.2	0.2
日中・喜多方線		6	0	6	10,889	0.6	0.6
熱塩温泉・追分線		0	0	0	563	0.0	0.0
大平・喜多方線		0	0	0	10,578	0.0	0.0
熱塩加納・会津坂下線		4	1	3	16,828	0.2	0.2
喜多方・河東線		4	0	6	15,466	0.3	0.4
上郷・下野尻線		0	0	0	15,313	0.0	0.0
大久保・野沢停車場線		0	0	0	5,250	0.0	0.0
上郷・舟渡線		0	0	0	5,476	0.0	0.0
別・舟渡線		0	0	0	8,397	0.0	0.0
藤・小橋線		0	0	0	5,104	0.0	0.0
飯谷・大巻線		0	0	0	8,010	0.0	0.0
名入・西片停車場線		0	0	0	248	0.0	0.0
郷戸・滝谷停車場線		0	0	0	144	0.0	0.0
舟ヶ鼻・下郷線		0	0	0	11,309	0.0	0.0
高藤・田島線		2	0	2	20,337	0.1	0.1
落合・豊成線		0	0	0	425	0.0	0.0
向山・会津長野停車場線		0	0	0	832	0.0	0.0
栗山・館岩線		0	0	0	20,616	0.0	0.0
大倉・大橋・浜野線		0	0	0	24,389	0.0	0.0
布沢・横田線		0	0	0	12,453	0.0	0.0
国見・福島線		12	0	12	10,859	1.1	1.1
安達太良山線		3	0	3	12,505	0.2	0.2
須賀川・二本松線		68	1	78	37,748	1.8	2.1
広野停車場線		1	0	1	858	1.2	1.2
岩根・日和田線		2	0	3	5,959	0.3	0.5
川前停車場・上三坂線		0	0	0	12,649	0.0	0.0
神保停車場・川前線		0	0	0	14,406	0.0	0.0

一般県道	区分	発生状況			実延長距離 (m)	1kmあたりの事故	
		件数	死者	傷者		件数	死傷者
小林・館の川線		0	0	0	13,436	0.0	0.0
奥川・新郷線		0	0	0	5,794	0.0	0.0
南福島停車場線		18	0	20	10,105	1.8	2.0
八釜・四倉線		2	0	2	11,010	0.2	0.2
上移・常葉線		0	0	0	10,860	0.0	0.0
赤留・塔寺線		0	0	0	15,525	0.0	0.0
滝谷・檜原線		0	0	0	1,311	0.0	0.0
新郷・萩野停車場線		0	0	0	12,135	0.0	0.0
馬場平・杉田線		0	0	0	7,245	0.0	0.0
黒磯・田島線		1	0	1	19,545	0.1	0.1
上野尻停車場線		0	0	0	1,131	0.0	0.0
湯の岳・別所線		2	0	3	9,377	0.2	0.3
須賀川・二本松自転車道線		2	0	2	29,908	0.1	0.1
福島停車場線		1	0	1	223	4.5	4.5
東山温泉線		1	0	1	15,328	0.1	0.1
松川浦港線		0	0	0	375	0.0	0.0
湖南・淡線		0	0	0	17,979	0.0	0.0
八溝山線		0	0	0	13,595	0.0	0.0
高久・鹿島線		1	0	1	3,966	0.3	0.3
矢祭・御倉自転車道線		1	0	2	21,870	0.0	0.1
岳温泉・大玉線		0	0	0	15,743	0.0	0.0
あぶくま洞・都路線		0	0	0	23,957	0.0	0.0
登間・四倉線		1	0	2	15,085	0.1	0.1
熱塩加納・山都・西会津線		0	0	0	42,343	0.0	0.0
徳沢・宝板線		0	0	0	1,867	0.0	0.0
一ノ木・藤沢線		0	0	0	5,689	0.0	0.0
岳温泉線		0	0	0	5,642	0.0	0.0
飯坂・保原線		13	0	13	13,024	1.0	1.0
白坂・関辺線		0	0	0	9,670	0.0	0.0
相馬港線		0	0	0	1,101	0.0	0.0
才鉢・前山線		0	0	0	13,856	0.0	0.0
広野・小高線		0	0	0	47,912	0.0	0.0
会津若松・熱塩温泉自転車道		0	0	0	27,390	0.0	0.0
上北迫・下北迫線		2	0	2	2,336	0.9	0.9
合計		590	4	702	2,304,327	0.3	0.3

(10)道路形状別・道路線形別・事故類型別発生状況

(単位:件・人)

事故類型	道路形状・道路線形	合計	道路形状										道路線形										一 場 交 通 の 所						
			交 差 点				単 路				踏 切	一 場 交 通 の 所	カ ー プ						値 線										
			計	大	中	小	付 近	計	ト ン ネ ル	橋			カ ー プ	そ の 他	右			左			計	上 り		下 り	平 均				
															計	上 り	下 り	平 均	計	上 り						下 り	平 均		
合計	件死傷	7,710 87 0,450	3,952 20 4,708	414 5 488	1,535 6 1,778	686 1 808	1,317 8 1,635	3,316 64 4,233	38 2 62	102 1 138	285 23 358	2,691 38 3,675	4 1 4	438 2 505	384 27 473	171 14 184	27 2 33	41 7 47	103 5 114	213 13 278	39 1 53	56 3 74	118 9 152	6,888 58 8,472	217 3 280	289 5 385	6,382 50 7,817	438 2 505	
人 対 車 両	件死傷	704 17 712	338 7 340	47 2 47	203 4 204	45 0 46	43 1 43	222 8 224	0 0 0	3 0 3	16 2 14	203 7 207	0 0 0	144 1 148	23 2 21	14 1 13	4 0 4	2 0 2	8 1 7	9 1 8	1 0 1	4 1 3	4 0 4	537 14 543	14 2 12	12 0 17	511 12 514	144 1 148	
	対面通行中	件死傷	44 1 43	13 0 13		8 0 8	1 0 1	4 0 4	21 1 20		1 0 1	3 0 2	17 0 17		10 0 10	4 1 3	1 0 1		1 0 1	3 1 2		3 1 2		30 0 30		1 0 1	29 0 29	10 0 10	
背 面 通 行 中	件死傷	88 1 85	6 0 6		2 0 2	1 0 1	3 0 3	47 1 53		1 0 1	5 0 5	17 1 17		33 0 36	6 0 6	5 0 5	3 0 3		2 0 2	1 0 1		1 0 1		1 0 1	47 1 53	2 0 2	3 0 3	42 1 43	33 0 36
	横断中	件死傷	412 11 414	304 7 305	45 2 45	188 4 189	37 0 38	34 1 33	93 3 94	0 0 0	0 0 0	6 1 5	87 2 89	0 0 0	15 1 15	11 1 10	7 1 6	1 0 1	1 0 1	5 1 4	4 0 4	1 0 1	0 0 0	3 0 3	386 9 389	5 0 5	5 0 5	378 9 379	15 1 15
横 断 歩 道	件死傷	220 4 222	213 4 215	44 2 44	145 2 147	20 0 20	4 0 4	7 0 7			1 0 1	6 0 6			2 0 2	2 0 2			2 0 2					218 4 220	2 0 2	1 0 1	215 4 217		
	横断歩道近付	件死傷	22 1 21	18 1 18		7 0 7	2 0 2	10 0 9	3 0 3			3 0 3			1 0 1					1 0 1				21 1 20			21 1 20		
横 断 歩 道 近 付	件死傷	1 0 1	1 0 1					0 0 0			0 0 0			0 0 0										1 0 1			1 0 1		
	その他	件死傷	169 6 170	71 2 71		39 2 35	15 0 16	20 0 20	83 3 84			5 1 4	78 2 80		15 1 15	8 1 7	5 0 4	1 0 1	1 0 1	3 1 2	3 0 3	1 0 1	0 0 0	2 0 2	148 4 148	3 0 3	4 0 4	139 4 141	15 1 15
路 上 遊 歩 中	件死傷	1 0 1	0 0 0				0 0 0							1 0 1	0 0 0					0 0 0				0 0 0			0 0 0	1 0 1	
	路上作業中	件死傷	13 0 13	0 0 0				11 0 11			2 0 2	9 0 9		2 0 2	2 0 2	1 0 1				1 0 1		1 0 1		9 0 9	2 0 2	1 0 1	6 0 6	2 0 2	
路 上 停 止 中	件死傷	21 4 17	3 0 3			2 0 2	1 0 1	12 4 8		1 0 1	11 4 7		6 0 6	0 0 0	0 0 0				0 0 0				15 4 11	4 2 2	0 0 0	11 2 8	6 0 6		
	歩道通行中	件死傷	8 0 8	0 0 0				8 0 8				8 0 8		0 0 0	0 0 0					0 0 0				8 0 8		1 0 1	7 0 7		
踏 切 通 行 中	件死傷	6 0 6	0 0 0				6 0 6				6 0 6			0 0 0	0 0 0				0 0 0				6 0 6			6 0 6			
	その他	件死傷	113 0 115	12 0 13	2 0 2	5 0 5	4 0 4	1 0 2	24 0 24			24 0 24		77 0 78	0 0 0	0 0 0				0 0 0				38 0 37	1 0 1	1 0 1	34 0 35	77 0 78	

(単位:件・人)

事故類型	道路形状・道路線形	合計	道 路 形 状												道 路 線 形														
			交 差 点				単 路				一場 般交通 の所	カ ー プ						屈 折						一場 般交通 の所					
			計	大	中	小	付 近	計	トン ネル	橋		カ ー プ	そ の 他	上			左			計	上	下	平						
											上			下	平	上	下	平	上					下	平				
車 両 相 互	件 死 傷	0,844 35 8,557	3,593 7 4,348	398 3 440	1,329 2 1,572	639 0 759	1,259 2 1,577	2,974 28 3,870	33 2 59	98 1 132	224 8 288	2,621 17 3,400	2 0 2	275 0 337	310 8 391	129 4 145	21 2 22	25 1 30	83 1 83	181 5 246	34 1 45	46 0 66	101 4 135	6,259 26 7,629	189 1 273	262 2 333	5,788 23 7,223	275 0 337	
正 面 衝 突	件 死 傷	253 11 356	32 1 38	2 0 2	11 0 14	1 0 1	18 0 21	218 10 314	8 0 12	8 1 10	107 3 148	95 6 144	0 0 0	3 0 4	121 4 166	37 1 45	7 0 7	11 1 15	19 0 23	84 3 121	19 0 26	21 0 30	44 3 65	129 7 186	17 0 28	7 2 10	105 5 148	3 0 4	
追 越・追 抜 時	件 死 傷	13 2 21	1 0 1			1 0 1	12 2 20			3 0 5	9 2 15			4 0 6	0 0 0					4 0 6	1 0 1	3 0 5	9 2 15			1 1 3	6 2 12		
そ の 他	件 死 傷	240 9 335	31 1 37	2 0 2	11 0 14	1 0 1	17 1 20	208 8 294	8 0 12	8 1 10	104 3 143	88 4 129		3 0 4	117 4 160	37 1 45	7 0 7	11 1 15	19 0 23	89 3 115	19 0 28	20 0 29	41 3 80	120 5 171	17 0 28	6 0 7	97 5 136	3 0 4	
道 交 渉	件 死 傷	3,364 6 4,391	1,365 1 1,714	55 0 69	150 0 174	46 0 58	1,114 1 1,413	1,974 5 2,642	19 0 27	81 0 115	47 0 58	1,827 4 2,444	1 0 1	24 0 34	80 1 96	38 1 40	5 0 7	8 0 9	23 1 24	44 0 56	6 0 6	12 0 18	26 0 32	3,260 5 4,261	109 0 154	199 0 257	2,952 5 3,850	24 0 34	
道 中	件 死 傷	338 2 441	75 0 98	6 0 7	15 0 20	7 0 8	47 0 61	262 2 344	3 0 3	10 0 15	7 0 7	242 1 319		1 0 1	7 1 7	5 1 4	1 0 1	1 0 1	3 1 2	3 0 3	2 0 3	2 0 3			330 1 433	15 0 22	19 0 25	288 1 388	1 0 1
駐・停止中	件 死 傷	3,028 4 3,950	1,290 1 1,918	49 0 62	135 0 154	38 0 50	1,057 1 1,352	1,712 3 2,298	16 0 24	71 0 100	40 0 49	1,585 3 2,125	1 0 1	23 0 33	73 0 89	31 0 36	4 0 6	7 0 8	20 0 22	42 0 53	6 0 6	10 0 15	26 0 32	2,930 4 3,828	94 0 132	180 0 232	2,856 4 3,464	23 0 33	
出 会 い 期	件 死 傷	1,846 5 2,195	1,511 3 1,823	101 1 123	858 2 1,043	527 0 628	27 0 31	309 2 343		1 0 1	5 0 5	303 2 337		26 0 29	24 0 26	16 0 17	2 0 2	2 0 2	14 0 15	8 0 9			8 0 9	1,796 5 2,140	31 1 40	25 0 33	1,740 4 2,067	26 0 29	
追 越・追 抜 時	件 死 傷	73 1 77	24 0 25		10 0 11	5 0 5	9 0 9	49 1 52	1 0 1	1 0 1	6 0 7	41 1 43			7 0 8	3 0 3		1 0 1	2 0 2	4 0 5			4 0 5	66 1 69	1 0 1	2 0 2	83 1 86	0 0 0	
転 回 時	件 死 傷	27 0 35	12 0 14	5 0 5	4 0 6	3 0 3	14 0 20				1 0 1	13 0 19		1 0 1	1 0 1	1 0 1	1 0 1			0 0 0			0 0 0	25 0 33	1 0 1	24 0 32	1 0 1		
後 退 時	件 死 傷	305 0 382	47 0 54		11 0 15	6 0 7	30 0 32	74 0 85	1 0 2	1 0 1	1 0 1	71 0 81		184 0 223	2 0 3	2 0 3			2 0 3	0 0 0			0 0 0	119 0 136	5 0 6	3 0 4	111 0 126	184 0 223	
道 路 交 更 時	件 死 傷	97 0 123	22 0 29	5 0 6	2 0 3	15 0 17	75 0 97	1 2 2	2 2 2	1 0 1	71 0 82			1 0 1	1 0 1	1 0 1			1 0 1	0 0 0			0 0 0	98 0 122	7 0 13	5 0 5	84 0 104		
す れ 違 い 時	件 死 傷	79 2 105	11 0 16	1 0 3	4 0 5	2 0 4	4 0 4	65 2 86	2 2 5	2 0 2	32 0 42	29 0 37		1 0 1	2 0 2	35 0 47	13 0 15	1 0 1	10 0 12	22 0 32	5 0 9	7 0 9	10 0 14	42 2 58	1 2 3	2 0 3	39 2 52	2 0 2	
左 折 時	件 死 傷	180 0 182	133 0 142	45 0 50	62 0 62	13 0 13	13 0 17	44 0 47			2 0 2	42 0 45		3 0 3	5 0 5	1 0 1	1 0 1			4 0 4	2 0 2	2 0 2	2 0 2	172 0 184	4 0 4	9 0 9	159 0 171	3 0 3	
右 折 時	件 死 傷	499 2 573	408 2 462	180 2 180	212 0 231	34 0 39	12 0 12	84 0 102	0 0 0	0 0 0	4 0 4	80 0 98		7 0 9	15 0 16	8 0 8	1 0 1	1 0 1	6 0 6	7 0 8	1 0 1	2 0 3	4 0 4	477 2 548	21 0 22	8 0 8	448 2 518	7 0 8	
右 折 交 差	件 死 傷	365 2 427	307 2 354	127 2 156	155 0 171	23 0 25	2 0 2	58 0 73			3 0 3	55 0 70			11 0 12	6 0 6	1 0 1	1 0 1	4 0 4	5 0 6	1 0 1	2 0 2	2 0 2	354 2 415	15 0 16	8 0 8	331 2 391	0 0 0	
そ の 他	件 死 傷	134 0 146	101 0 108	23 0 24	57 0 60	11 0 14	10 0 29	26 0 29			1 0 1	25 0 28		7 0 8	4 0 4	2 0 2	2 0 2	2 0 2	2 0 2	2 0 2	2 0 2	2 0 2	2 0 2	123 0 133	6 0 6	6 0 6	117 0 127	7 0 8	
そ の 他	件 死 傷	121 8 148	28 0 34	2 0 2	7 0 8	6 0 6	14 0 18	68 8 82	1 0 1		18 4 21	49 4 60		25 0 32	19 4 22	11 2 11	3 2 2	2 0 7	6 0 7	8 2 11	1 1 1	4 0 6	3 1 4	77 4 94	3 0 4	1 0 1	73 4 89	26 0 32	

(単位:件・人)

事故類型	道路形状・道路線形	合計	道路形状											道路線形															
			交差点				単独			カーブ				路切	一般交通の所	カーブ			屈折			直線			一般交通の所				
			計	大	中	小	付近	計	トンネル	橋	カーブ	その他	計			上	下	平	計	上	下	平	計	上		下	平		
														上	下										平			上	下
車	両車衝突	件死	160	21	1	3	2	15	120	5	3	45	67	0	19	51	28	2	14	12	23	4	6	13	90	3	15	72	19
		傷	34	6	0	0	1	5	27	0	0	13	14	0	1	16	9	0	6	3	7	0	2	5	17	0	3	14	1
車	単車衝突	件死	179	20	1	3	1	15	139	12	3	58	88	0	20	61	38	7	15	14	25	7	5	13	98	3	15	80	20
		傷	78	10	0	2	2	6	66	4	3	29	30	0	2	32	15	1	7	7	17	3	3	11	44	3	8	33	2
工作物衝突	電柱	件死	14	2	0	0	1	1	12	0	0	8	4	0	0	9	3	0	2	1	6	0	2	4	5	0	1	4	0
		傷	104	12	0	2	1	9	90	11	3	41	35	0	2	44	26	8	11	9	18	5	1	12	58	3	10	45	2
電	柱	件死	9	3	0	1	0	2	6	1	0	1	4	0	0	2	2	0	1	1	0	0	0	0	7	0	0	7	0
		傷	1	0	0	0	0	0	1	0	0	0	1	0	0	0	0	0	0	0	0	0	0	0	1	0	0	1	0
橋	脚	件死	13	6	0	1	0	5	7	1	0	1	5	0	0	3	3	0	1	2	0	0	0	0	10	0	0	10	0
		傷	4	0	0	0	0	0	4	1	0	1	2	0	0	1	0	0	0	0	1	0	0	1	3	0	0	3	0
分	離全帯島	件死	0	0	0	0	0	0	0	0	0	0	0	0	0	0	0	0	0	0	0	0	0	0	0	0	0	0	0
		傷	5	0	0	0	0	0	5	2	0	1	2	0	0	1	0	0	0	0	1	0	0	1	4	0	0	4	0
安	全帯島	件死	14	3	0	0	0	3	11	0	0	5	6	0	0	6	1	0	0	1	5	1	0	4	8	0	2	6	0
		傷	4	1	0	0	0	1	3	0	0	2	1	0	0	2	0	0	0	0	2	0	0	2	2	0	0	2	0
防	御	件死	19	3	0	0	0	3	16	0	0	8	8	0	0	9	1	0	0	1	8	1	0	7	10	0	2	8	0
		傷	23	2	0	1	0	1	21	1	0	14	6	0	0	14	8	0	3	5	6	2	2	2	9	1	1	7	0
家	屋・畑	件死	3	0	0	0	0	0	3	0	0	3	0	0	0	3	1	0	0	1	2	0	2	0	0	0	0	0	0
		傷	31	2	0	1	0	1	29	1	0	20	8	0	0	20	14	0	8	6	6	4	0	2	11	1	2	8	0
構	架・橋脚	件死	5	1	0	0	1	0	3	0	0	0	3	0	1	0	0	0	0	0	0	0	0	0	4	0	0	4	1
		傷	0	0	0	0	0	0	0	0	0	0	0	0	0	0	0	0	0	0	0	0	0	0	0	0	0	0	0
橋	架・橋脚	件死	5	1	0	0	1	0	3	0	0	0	3	0	1	0	0	0	0	0	0	0	0	0	4	0	0	4	1
		傷	4	1	0	0	1	0	3	0	2	0	1	0	0	1	0	0	0	1	0	0	1	3	0	1	2	0	
橋	架・橋脚	件死	1	1	0	0	1	0	0	0	0	0	0	0	0	1	0	0	0	0	1	0	0	1	0	0	0	0	0
		傷	5	0	0	0	0	0	5	0	2	0	3	0	0	0	0	0	0	0	0	0	0	0	5	0	3	2	0
そ	の他	件死	19	0	0	0	0	0	18	1	1	8	8	0	1	8	4	1	3	0	4	0	1	3	10	2	4	4	1
		傷	5	0	0	0	0	0	5	0	0	3	2	0	0	3	2	0	2	0	1	0	0	1	2	0	1	1	0
駐	車車両衝突 (運転者不在)	件死	26	0	0	0	0	0	25	7	1	11	8	0	1	11	8	6	2	0	3	0	1	2	14	2	3	9	1
		傷	23	1	0	0	0	1	16	0	0	1	14	0	7	1	0	0	0	0	1	0	1	0	15	0	1	14	7
路	外	件死	2	0	0	0	0	0	1	0	0	0	1	0	1	0	0	0	0	0	0	0	0	0	1	0	0	1	1
		傷	27	1	0	0	0	1	20	0	0	1	19	0	6	1	0	0	0	0	1	0	1	0	20	0	1	19	6
路	外	件死	29	6	0	1	0	5	22	0	0	11	11	0	1	13	10	1	6	3	3	0	1	2	15	0	4	11	1
		傷	17	4	0	0	0	4	13	0	0	5	8	0	0	7	6	0	4	2	1	0	0	1	10	0	2	8	0
橋	脚	件死	16	3	0	1	0	2	12	0	0	9	3	0	1	10	7	1	3	3	3	0	2	1	5	0	2	3	1
		傷	22	2	0	0	0	2	20	0	0	10	10	0	0	10	7	1	5	1	3	0	1	2	12	0	1	11	0
橋	脚	件死	14	1	0	0	0	1	13	0	0	5	8	0	0	5	4	0	3	1	1	0	0	1	9	0	1	8	0
		傷	9	1	0	0	0	1	8	0	0	6	2	0	0	6	3	1	2	0	3	0	2	1	3	0	0	3	0
橋	脚	件死	7	4	0	1	0	3	2	0	0	1	1	0	1	3	3	0	1	2	0	0	0	0	3	0	3	0	1
		傷	3	3	0	0	0	3	0	0	0	0	0	0	0	2	2	0	1	1	0	0	0	0	1	0	1	0	0
橋	脚	件死	7	2	0	1	0	1	4	0	0	3	1	0	1	4	4	0	1	3	0	0	0	0	2	0	2	0	1
		傷	5	0	0	0	0	0	5	1	0	1	3	0	0	2	1	0	0	1	1	0	1	0	3	0	1	2	0
橋	脚	件死	1	0	0	0	0	0	1	0	0	0	1	0	0	0	0	0	0	0	0	0	0	0	1	0	0	1	0
		傷	4	0	0	0	0	0	4	1	0	1	2	0	0	2	1	0	0	1	1	0	1	0	2	0	1	1	0
そ	の他	件死	25	4	1	0	0	3	12	0	0	3	9	0	9	3	2	0	1	1	1	1	0	0	13	0	1	12	9
		傷	0	0	0	0	0	0	0	0	0	0	0	0	0	0	0	0	0	0	0	0	0	0	0	0	0	0	0
列	車	件死	28	4	1	0	0	3	13	0	0	4	9	0	11	4	2	0	1	1	2	2	0	0	13	0	1	12	11
		傷	2	0	0	0	0	0	0	0	0	0	0	0	0	0	0	0	0	0	0	0	0	0	2	1	0	1	0
列	車	件死	1	0	0	0	0	0	0	0	0	0	0	1	0	0	0	0	0	0	0	0	0	0	1	0	0	1	0
		傷	2	0	0	0	0	0	0	0	0	0	0	0	0	0	0	0	0	0	0	0	0	0	2	2	0	0	0

(11) 昼夜別事故発生状況

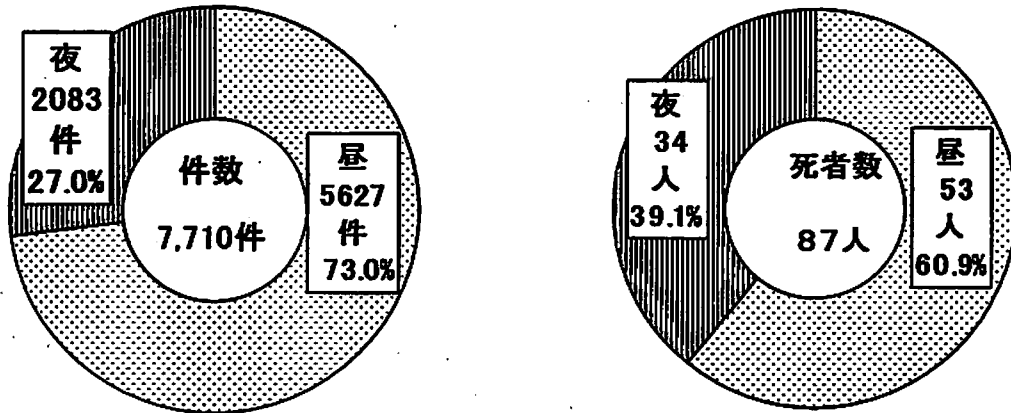

(単位：件・人・%)

区分	昼				夜			
	平26	平25	増減数	増減率(%)	H26	H25	増減数	増減率(%)
件数	5,627	6,544	-917	-14.0	2,083	2,404	-321	-13.4
死者数	53	45	8	17.8	34	34	0	0.0
傷者数	6,880	8,101	-1,221	-15.1	2,570	2,960	-390	-13.2

○ 昼夜別事故の推移

(単位：件・人・%)

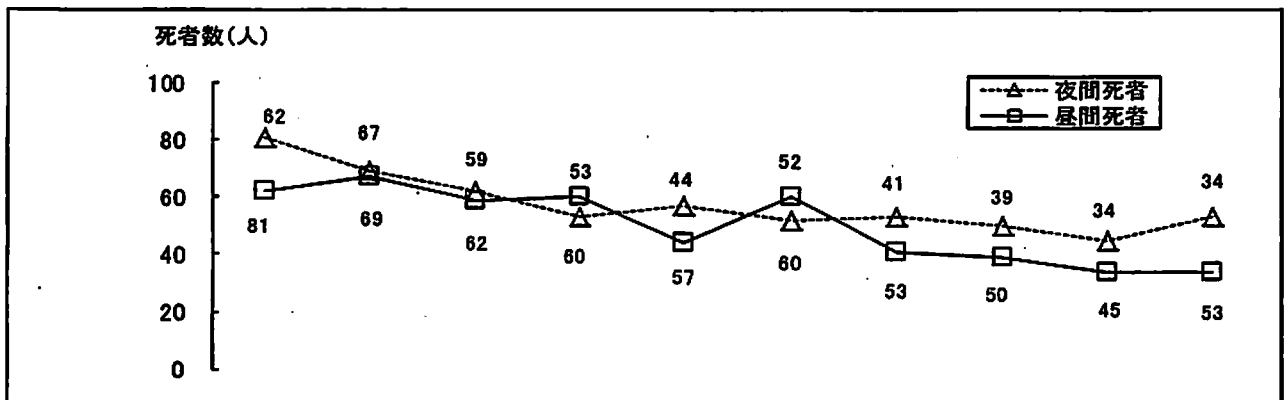

昼夜別		年	平17	平18	平19	平20	平21	平22	平23	平24	平25	平26
昼	発生件数		10,328	9,941	9,335	8,522	8,402	7,835	7,143	7,271	6,544	5,627
	死者数		81	69	62	53	57	52	53	50	45	53
	割合		56.6	50.7	51.2	46.9	56.4	46.4	56.4	56.2	57.0	60.9
夜	発生件数		3,858	3,686	3,409	3,195	2,885	2,830	2,475	2,518	2,404	2,083
	死者数		62	67	59	60	44	60	41	39	34	34
	割合		43.4	49.3	48.8	53.1	43.6	53.6	43.6	43.8	43.0	39.1
		傷者数										
		発生件数	13,127	12,616	11,810	10,664	10,598	9,749	8,790	9,027	8,101	6,880
		死者数	5,037	4,737	4,435	3,995	3,644	3,504	3,065	3,161	2,960	2,570

(注) 死者の割合は、各年の全死者に対する割合

○ 死亡事故率

(単位：件・%)

区分	発生件数	死亡事故件数	死亡事故率
昼	5,627	53	0.94%
夜	2,083	34	1.63%

$$\text{死亡事故率} = \frac{\text{死亡事故件数}}{\text{人身事故件数}} \times 100$$

(12) 時間別事故発生状

(単位:件・人・%)

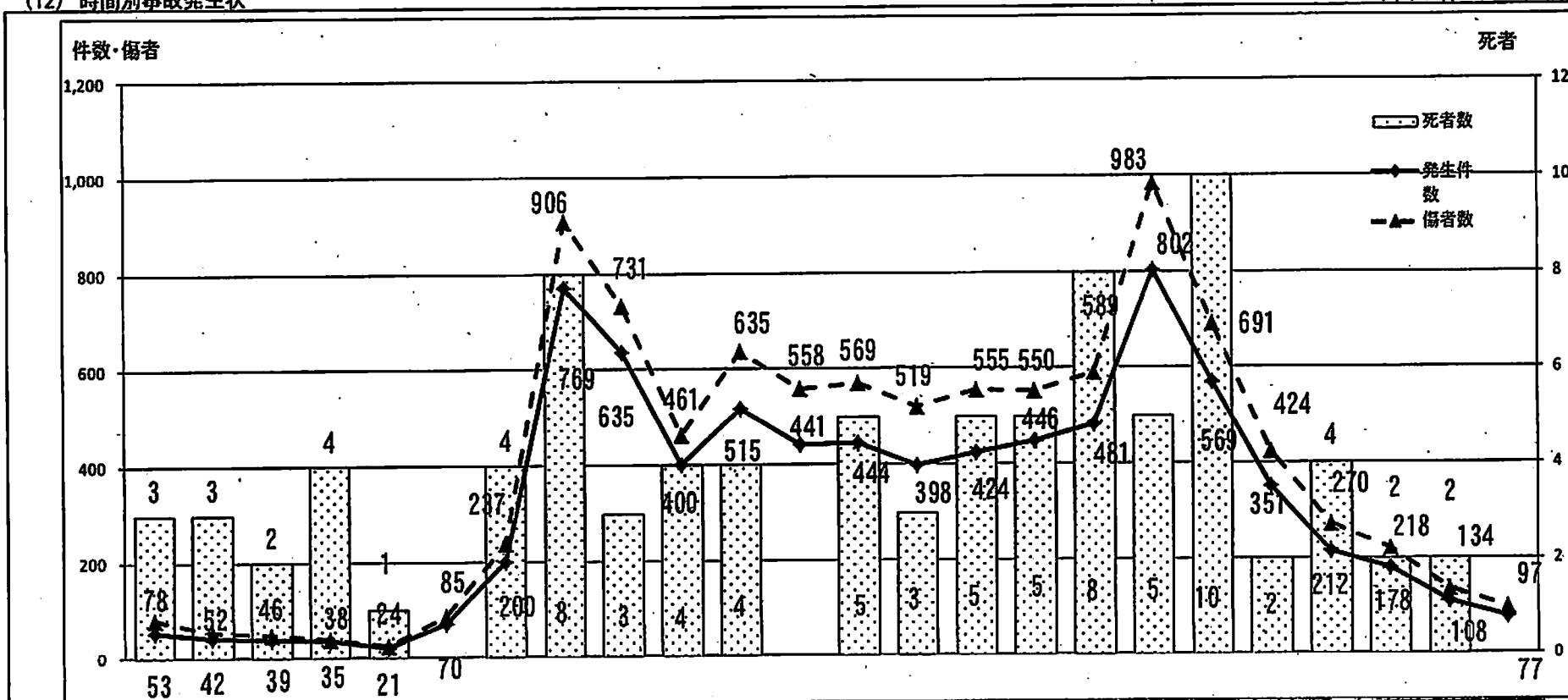

区分	時間	0	1	2	3	4	5	6	7	8	9	10	11	12	13	14	15	16	17	18	19	20	21	22	23	24
	1時	2時	3時	4時	5時	6時	7時	8時	9時	10時	11時	12時	13時	14時	15時	16時	17時	18時	19時	20時	21時	22時	23時	24時		
発生件数	53	42	39	35	21	70	200	769	635	400	515	441	444	398	424	446	481	802	569	351	212	178	108	77		
死者数	3	3	2	4	1		4	8	3	4	4		5	3	5	5	8	5	10	2	4	2	2			
傷者数	78	52	46	38	24	85	237	906	731	461	635	558	569	519	555	550	589	983	691	424	270	218	134	97		
発生の割合 (%)	0.7	0.5	0.5	0.5	0.3	0.9	2.6	10.0	8.2	5.2	6.7	5.7	5.8	5.2	5.5	5.8	6.2	10.4	7.4	4.6	2.7	2.3	1.4	1.0		

(13) 車種別・事故車種免許取得後の経年数別・年齢別発生状況(第1当事者)

(単位:件・人)

年齢	普通車										特定車										自動車										付										合計				
	免許等	年									計	免許等	年									計	免許等	年									計	免許等	年									計	
		一年未満	二年未満	三年未満	四年未満	五年未満	十年未満	十年以上	一年未満	二年未満			三年未満	四年未満	五年未満	十年未満	十年以上	一年未満	二年未満	三年未満	四年未満			五年未満	十年未満	十年以上	一年未満	二年未満	三年未満	四年未満	五年未満	十年未満			十年以上										
合計	15	315	260	259	180	208	723	4,222	6,191	1	30	27	23	27	29	129	1,121	1,287	0	0	1	1	1	0	4	14	21	0	1	1	3	0	0	0	0	0	0	30	35	7,634					
件	0	4	0	0	0	0	5	42	51	0	0	0	0	1	0	1	21	24	0	0	0	0	0	0	2	2	4	0	0	0	0	0	0	0	0	0	0	2	2	81					
人	19	410	324	353	237	230	692	5,101	7,592	1	38	40	31	37	37	173	1,370	1,727	0	0	1	1	1	0	2	16	21	0	2	1	3	0	0	0	0	0	0	32	38	9,376					
16歳未満									0									0									0											0	0	0					
16歳	2	221	76						289		16	5						21									0											2	322						
17歳	0	1	0						1		0	0						0									0											0	1						
18歳	2	297	98						395		20	6						26									0											3	424						
19歳	2	59	145	216	152	144	134		852		7	12	14	20	15	20		88			1	1	1				3											1	944						
20歳	0	3	0	0	0	0	2		5		0	0	1	0	0	0		1			0	0	0				0											0	6						
21歳	2	69	179	294	186	174	166		1,070		9	16	20	31	16	29		121			1	1	1				3											1	1,195						
22歳	1	16	23	10	19	39	433	106	655		1	4	3	3	9	75	21	116							3		3											0	774						
23歳	0	0	0	0	0	0	1	2	3		0	0	0	0	0	1	0	1							1		1											0	5						
24歳	1	16	29	28	27	49	534	131	815		1	6	4	3	10	95	30	149							2		2											0	966						
25歳		3	8	8	7	6	64	387	480		2	1	1		1	7	90	102							1	2	3											1	597						
26歳	0	0	0	0	0	0	1	4	5		0	0	0		0	0	2	2							1	0	1											0	8						
27歳		8	7	8	9	6	80	467	562		4	2	1		1	13	123	144							0	4	4											1	732						
28歳	3	8	6	3	2	6	26	453	510				1		2	6	78	86							1	1	1											1	598						
29歳	0	0	0	0	0	0	0	4	4		0	0	0		0	0	1	1							1	1	1											0	6						
30歳	4	11	7	3	3	10	33	547	618				2		3	7	92	104							0	0	0											1	722						
40歳		1	3	2	6	4	19	465	499		1		1	1	1	4	124	132							4	4	4											0	635						
41歳		0	0	0	0	0	0	1	1		0		0	0	0	0	2	2							0	0	0											0	3						
42歳		1	4	4	7	5	28	569	618		1		1	1	1	4	164	172							6	6	6											0	794						
43歳		1	2	4	1	3	11	423	445			1	2			4	93	100							2	2	2											1	548						
44歳		0	0	0	0	0	1	6	7		0	0			0	0	0	0							0	0	0											0	7						
45歳		1	2	4	2	3	11	501	524			1	2			4	113	120							2	2	2											1	647						
50歳	2	2		4	7	2	5	425	441		1	2			4	105	111							1	1	1											5	588							
51歳	0	0		0	0	0	6	6	6		0	0			0	1	1							0	0	0											0	7							
52歳	4	2		7	1	3	6	499	522		1	7				5	123	136							1	1	1											5	664						
53歳	4	4			1	1	9	424	443					1		4	142	147							1	1	1											2	593						
54歳	0	0			0	0	0	2	2					1		0	3	4							0	0	0											0	6						
55歳	5	4			1	2	11	509	532					0		7	167	174							1	1	1											2	709						
60歳				2	1	1	8	468	480					1	1	1	2	150	155									0											1	636					
61歳				0	0	0	1	1	1					0	0	0	1	1									0											0	2						
62歳				4	1	1	11	566	583					1	1	6	3	173	184									0											1	768					
63歳							6	339	345			1				4	102	108							3	3	3											3	459						
64歳							0	4	4			0				0	2	2							1	1	1											0	7						
65歳							8	412	420			1				5	121	128							2	2	2											3	553						
70歳	1					1	2	349	353			1	2			1	83	87									0											2	442						
71歳	0					0	0	4	4			0	0			0	4	4									0											0	8						
74歳	1					2	3	426	432			1	2			1	109	113									0											3	548						
75歳		1				1	2	202	207								62	62									0											6	276						
76歳		0				0	0	5	5								1	1									0											2	8						
79歳		4				1	2	251	259								72	72									0											5	337						
80歳							1	181	182								71	72									0											6	262						
81歳						0	3	3	3			0					4	4									0											0	7						
82歳以上						1	223	224			1						83	84									0											10	318						

注: 無免許運転とは、事故時の車種の免許を所有していない、免許条件違反、無資格、審定未済、仮免許で運転した者をいう。ただし、仮免許は1年未満、免許停止中・期間切れは対応する経過年数に加える。

(14)警察署別・事故類型別発生状況

(単位:件・人)

警察署	事故類型	総	福	福	伊	二	郡	郡	須	白	石	瀬	田	会	福	喜	会	所	い	い	い	所	双	相	高
		数	島	島	濃	本	山	山	賀	河	川	倉	村	津	前	方	津	津	中	中	中	馬	馬	馬	馬
合	件	7,710	838	318	164	142	1,219	544	373	365	72	63	139	541	101	138	108	60	1,213	523	230	241	50	180	83
	死傷	87	6	1	1	4	7	6	5	7	1	1	1	8	1	1	2	3	9	5	5	3	1	2	7
人	件	9,450	970	396	183	169	1,500	677	481	458	91	73	170	681	124	170	134	64	1,448	623	282	304	73	231	158
	死傷	704	89	26	18	19	104	40	26	32	9	11	24	56	7	18	10	6	114	31	20	31	3	8	2
対面通行中	件	17	0	1	1	0	3	1	0	1	1	0	1	0	0	0	0	0	3	2	2	1	0	0	0
	死傷	712	92	25	18	19	109	39	28	31	8	12	25	57	8	18	11	8	112	32	19	30	3	8	2
黄旗通行中	件	44	6	1		2	3	2	2	1			1	6					6	2	1	6		3	
	死傷	86	8	3	2	2	8	5	3	4	1	2	3	7	1	3	1	2	17	9	0	4		1	
横断中	件	11	0	1	1	0	1	0	0	1	1	0	1	0	0	0	0	0	1	2	1	1	0	0	0
	死傷	414	55	14	11	8	73	23	15	20	7	7	16	32	0	12	6	2	62	16	14	16	1	3	0
横断歩道	件	220	35	6	4	4	46	7	6	15	2	3	7	20		3	1		34	8	8	9		2	
	死傷	4	0	0	1	0	1	0	0	0	0	0	0	0		0	0		0	1	0	1		0	
横断歩道付	件	222	37	6	3	4	46	7	6	15	2	3	8	20		3	1		35	7	9	8		2	
	死傷	22	4	1	1	2	3	1	3	1		1		3		2			1	2	1				
横断歩道付	件	1	1																						
	死傷	169	15	7	6	2	27	13	8	5	5	3	8	9	0	7	5	2	27	8	5	7	1	1	
路上歩行中	件	6	0	1	0	0	0	0	0	1	1	0	1	0	0	0	0	0	1	1	0	0	0	0	0
	死傷	170	16	6	7	2	28	13	10	4	4	3	8	10	0	7	5	2	26	5	5	7	1	1	
路上歩行中	件	13	1	1		3	1							2	1			1	1				1		1
	死傷	0	0	0		0	0							0	0			0	0				0		0
路上歩行中	件	13	1	1		3	1							2	1			1	1				1		1
	死傷	21	2			2	2	3						1	1				5	2	2		1		
歩道通行中	件	4	0			0	1	1						0	0				1	0	1		0		
	死傷	17	2			2	1	2						1	1				4	2	1		1		
歩道通行中	件	8	1				3							2					2						
	死傷	0	0				0							0					0						
歩道通行中	件	8	1				1	1	1										2						
	死傷	0	0				0	0	0										0						
歩道通行中	件	6	1				1	1	1										2						
	死傷	6	1				1	1	1										2						
歩道通行中	件	113	15	7	5	2	13	5	5	7	1	2	5	6	4	2	2	1	19	2	3	5	0	1	1
	死傷	0	0	0	0	0	0	0	0	0	0	0	0	0	0	0	0	0	0	0	0	0	0	0	0
歩道通行中	件	115	15	7	5	2	14	5	5	7	1	2	5	6	5	2	2	1	19	2	3	5	0	1	1
	死傷	0	0	0	0	0	0	0	0	0	0	0	0	0	0	0	0	0	0	0	0	0	0	0	0

(単位:件・人)

警察署	事故類型																								
	総数	福島	福島	伊達	二本松	郡山	郡山	須賀	白河	石川	酒田	田村	会津	相馬	喜望峯	会津	南会津	いわき	いわき	いわき	南相馬	双葉	相馬	高遠	
車	件数	6,844	731	289	144	115	1,102	497	339	323	61	47	115	471	90	113	87	49	1,084	487	204	209	42	167	78
	死傷	35	3	0	0	1	4	4	1	3	0	1	0	4	0	0	1	1	4	1	0	2	0	0	5
正面衝突	件数	8,557	849	367	163	144	1,375	631	458	418	81	54	145	593	112	146	111	53	1,320	585	259	273	65	220	135
	死傷	253	28	7	5	12	14	19	19	18	5	6	9	19	15	4	6	7	38	10	1	7	3	5	2
追越・追抜時	件数	11	2	0	0	1	1	2	0	0	0	1	0	1	0	0	1	1	0	0	0	0	0	0	1
	死傷	356	35	13	5	12	19	26	29	21	8	8	13	33	21	7	10	7	51	13	1	12	3	6	1
その他	件数	13	3				1			1			1					5	1		1				
	死傷	2	2				0			0			0					0	0		0				
追越・追抜時	件数	21	5				1			2			3					6	1		3				
	死傷	240	23	7	5	12	13	19	19	15	5	6	9	18	15	4	6	7	31	9	1	6	3	5	2
その他	件数	9	0	0	0	1	1	2	0	0	0	1	0	1	0	0	0	1	1	0	0	0	0	0	1
	死傷	335	30	13	5	12	18	26	29	19	8	8	13	30	21	7	10	7	45	12	1	9	3	9	1
追越・追抜時	件数	3,384	377	150	58	61	470	274	157	157	37	26	65	200	38	38	43	25	569	267	111	83	28	83	51
	死傷	6	0	0	0	0	1	1	0	0	0	0	0	0	0	0	0	0	0	1	0	0	0	0	3
進行中	件数	4,391	461	191	67	79	635	355	226	218	54	30	84	261	48	47	65	28	710	322	150	115	46	118	93
	死傷	338	32	12	8	13	31	27	15	13	7	2	12	18	4	6	4	3	54	30	8	8	1	10	22
駐・停止中	件数	2	0	0	0	0	0	1	0	0	0	0	0	0	0	0	0	0	0	0	0	0	0	0	1
	死傷	441	41	15	10	21	39	34	24	18	11	3	12	25	5	11	5	4	59	38	11	9	1	12	33
駐・停止中	件数	3,026	345	138	50	48	439	247	142	144	30	24	53	184	32	32	39	22	515	237	103	75	25	73	29
	死傷	4	0	0	0	0	1	0	0	0	0	0	0	0	0	0	0	0	0	1	0	0	0	0	2
出会い	件数	3,950	420	176	57	58	596	321	202	200	43	27	72	236	41	36	50	24	651	284	139	108	45	108	60
	死傷	1,846	180	74	57	10	388	125	101	88	11	7	21	145	28	51	23	8	242	108	48	75	6	64	
追越・追抜時	件数	5	0	0	0	0	2	1	1	1	0	0	0	0	0	0	0	0	0	0	0	0	0	0	0
	死傷	2,195	195	92	65	14	447	163	134	107	11	7	22	168	30	70	27	6	286	130	63	91	9	68	
追越・追抜時	件数	73	10	3	1	2	4	3	3	5			2	5	1	1	1	1	16	2	3	4		1	5
	死傷	1	0	0	0	0	0	0	0	0	0	0	0	1	0	0	0	0	0	0	0	0	0	0	0
追越・追抜時	件数	77	10	3	1	2	5	3	3	5			2	4	1	1	2	2	18	2	3	4		1	6
	死傷	27	4			1	4	1	1	3			2	2					3	7	1				
追越・追抜時	件数	0	0			0	0	0	0	0			0	0	0	0	0	0	0	0	0	0			
	死傷	35	4			1	10	1	1	5			2	2					3	7	1				
追越・追抜時	件数	305	21	14	4	5	54	19	19	9	2	1	4	15	1	2	2	2	67	29	11	12	1	9	2
	死傷	0	0	0	0	0	0	0	0	0	0	0	0	0	0	0	0	0	0	0	0	0	0	0	0
追越・追抜時	件数	382	24	17	4	6	66	22	22	10	2	1	5	19	3	2	4	2	77	33	16	13	1	9	4
	死傷	97	14	6		3	18	5	6	2			6	1					17	7	1		1		10
追越・追抜時	件数	0	0	0		0	0	0	0	0			0	0	0	0	0	0	0	0	0		0		0
	死傷	123	15	11		3	20	5	6	3			8	1					24	8	1		1		17
すれ違い時	件数	78	3	1	5	4	10	2	4	9	2	1	1	3	1	2	1	3	9	7	3	6		2	
	死傷	2	0	0	0	0	0	0	0	0	0	0	0	0	0	0	0	0	2	0	0	0		0	
すれ違い時	件数	105	3	1	6	5	13	2	4	11	2	1	1	4	1	2	1	3	13	9	4	16		3	
	死傷	180	31	10	1	2	41	6	7	6		1	1	14	3	2	2	3	34	9	4	7		1	
すれ違い時	件数	0	0	0	0	0	0	0	0	0		0	0	0	0	0	0	0	0	0	0	0		0	
	死傷	192	31	13	1	2	45	6	7	6		1	1	14	3	2	2	3	34	13	5	7		1	
すれ違い時	件数	499	53	22	10	9	83	37	19	22	2	4	10	54	6	10	7	2	78	30	16	11	4	10	0
	死傷	2	0	0	0	0	0	0	0	2	0	0	0	0	0	0	0	0	0	0	0	0	0	0	0
すれ違い時	件数	573	57	24	11	11	97	40	23	24	5	13	69	6	11	9	2	89	35	19	12	4	4	10	0
	死傷	395	39	17	4	9	48	29	14	15	2	4	8	38	6	9	6	1	64	23	13	9	3	4	4
すれ違い時	件数	2	0	0	0	0	0	0	0	2	0	0	0	0	0	0	0	0	0	0	0	0	0	0	0
	死傷	427	43	18	5	11	59	32	18	17	2	5	11	49	6	10	8	1	72	27	18	10	3	4	4
すれ違い時	件数	134	14	5	6		35	8	5	7			2	16	0	1	1	1	14	7	3	2	1	6	
	死傷	0	0	0	0		0	0	0	0			0	0	0	0	0	0	0	0	0	0	0	0	0
すれ違い時	件数	148	14	6	6		38	8	5	7			2	20	0	1	1	1	17	8	3	2	1	6	
	死傷	121	12	2	3	6	18	6	3	6	2	1	2	8	3	2	2	3	13	11	5	4	1	2	8
すれ違い時	件数	8	1	0	0	0	0	0	0	0	0	0	0	2	0	0	1	0	1	0	0	2	0	0	1
	死傷	148	14	2	3	9	18	8	3	8	2	1	4	11	3	3	3	3	15	13	6	3	1	2	15

(単位:件・人)

警察署	事故類型	紀	福	福	伊	二	郡	郡	須	白	石	福	田	会	和	香	会	南	い	い	い	南	双	相	高
		敷	島	北	速	本	山	北	賀	河	川	倉	村	津	苗	多	津	会	わ	わ	わ	相	葉	馬	馬
車	死傷	160	15	4	2	8	13	7	6	10	2	5	0	14	3	5	9	5	15	5	6	1	5	5	13
	傷	34	2	0	0	3	0	1	4	3	0	0	0	4	1	1	1	2	2	2	3	0	1	2	2
工作物衝突	死傷	179	29	4	2	6	16	7	5	9	2	7	0	11	2	6	12	5	16	6	4	1	5	3	21
	傷	78	7	1	0	2	2	5	5	6	1	1	0	7	1	2	4	1	9	3	5	0	2	2	12
電	死傷	14	0	0	0	1	0	0	3	1	0	0	0	2	0	0	0	1	0	2	2	0	0	0	2
	傷	104	19	1	0	1	4	5	3	7	1	1	0	6	1	3	8	0	12	4	4	0	2	2	20
電	死傷	9					1	1						1		2			1	1	1		1		
	傷	1					0	0						0		0			0	1	0		0		
線	死傷	13					3	1						1		3			1	1	2				
	傷	4													1		2						1		
分	死傷	0													0		3						0		
	傷	5													1		1		2	2				1	5
安	死傷	4							1	1				1			0		0	1				0	1
	傷	18							0	0				1		2		3	3				1	8	
防	死傷	23	5			1		1	2			1					1		5		2				4
	傷	3	0			0		0	0			0					0	1	0		1				1
防	死傷	31	12			1		1	2			1					3	0	7		1				3
	傷	5						1		2				1					1						
交	死傷	0						0		0				0					0						
	傷	5						1		2				1					1						
損	死傷	4						0		2				1											1
	傷	1						0		1				0											0
そ	死傷	5						0		3				1											1
	傷	19	2	1		1	1	1	2	2	1			3							2				3
駐	死傷	5	0	0		1	0	0	2	0	0			1							1				0
	傷	26	7	1		0	1	1	1	2	1			2							1				9
駐	死傷	23	2	1	0	3	1	1	1	1	1	1		1	1	1	2	1	3	2			1		
	傷	2	0	0	0	0	0	0	1	0	0			0	0	1	0	0	0	0			0		
駐	死傷	27	5	1	0	3	2	2	1	0	1	1		1	1	0	2	2	3	2			2		
	傷	29	2	0	1	3	1	1	1	2	0	2	0	4	0	1	2	1	2	0	1	0	2	3	0
路	死傷	17	2	0	0	2	0	1	1	1	0	0	0	2	0	0	1	1	2	0	1	0	1	2	0
	傷	16	0	0	1	2	1	0	0	1	0	4	0	2	0	2	1	0	0	0	0	0	1	1	0
路	死傷	22	2			1		1		2		1		4		1	2	1	2		1		2	2	
	傷	14	2			1		1		1		0		2		0	1	1	2		1		1	2	
路	死傷	9	0			1		0		1		1		2		2	1	0	0		0		1	0	
	傷	7				1		1		1		1												1	
路	死傷	3				0		2		0															0
	傷	7				1		1		0															1
路	死傷	5														1	1	1							0
	傷	1				0										1	0	0							0
路	死傷	4														0	1								0
	傷	25	4	1	1		10		1	1				2			2	1				1			1
路	死傷	0	0	0	0		0		0	0				0			0	0				0			0
	傷	28	5	1	1		11		1	1				2			3	1				1			1
列	死傷	2	1																						
	傷	1	1																						
列	死傷	2	0																						
	傷	2	0																						

(15)当事者別・違反別事故発生状況

(単位:件・人)

違反	当事者種別	合計	乗用車					貨物車					特殊車				二輪車					列車	軽自動車				歩行者	不明																		
			大	中	普通	軽	ミニカー	合計	大	中	普通	軽	合計	大型		小型		計	原付	計	自		二輪		計	原			計	自	付	自	助	自	助	計										
														原	他	原	他						小型	二輪													原付	二種	原	計	原	計	原	計	原	計
														車	他	車	他						二輪	二輪													二種	二種	車	計	車	計	車	計	車	計
合計	件死傷	7,710 87 9,450	7 0 10	6 0 6	3,880 29 4,851	2,198 22 2,725	0 0 0	6,191 51 7,592	143 6 191	178 3 235	458 4 582	606 10 715	1,383 23 1,724	1 0 1	1 0 1	2 1 1	0 0 0	4 1 3	11 2 13	4 0 4	8 2 4	21 4 21	35 4 38	58 6 59	0 0 0	33 4 30	1 0 1	0 0 0	0 0 0	11 2 9	31 0 32															
車両等	件死傷	7,668 85 9,409	7 0 10	6 0 6	3,880 29 4,851	2,198 22 2,725	0 0 0	6,191 51 7,592	143 6 191	178 3 235	458 4 582	606 10 715	1,383 23 1,724	1 0 1	1 0 1	2 1 1	0 0 0	4 1 3	11 2 13	4 0 4	8 2 4	21 4 21	35 4 38	58 6 59	0 0 0	33 4 30	1 0 1	0 0 0	0 0 0	0 0 0	0 0 0															
悪質違反	件死傷	1,178 28 1,458	0 0 0	0 0 0	594 16 702	351 9 467	0 0 0	945 25 1,169	19 0 28	13 0 13	51 0 64	117 2 147	200 2 252	0 0 0	0 0 0	0 0 0	0 0 0	0 0 0	6 1 8	0 0 0	1 0 1	7 0 9	8 1 18	15 0 0	0 0 0	17 0 18	1 0 1	0 0 0	0 0 0	0 0 0	0 0 0															
信号無視	件死傷	307 1 391			144 1 189	88 0 143		242 1 312	10 0 12	6 0 8	11 0 14	31 0 40	58 0 72										3 0 3				4 0 4																			
最高速度	件死傷	7 8 5			6 7 5			6 7 5											1 1 0				1 1 0																							
適区・適越	件死傷	175 17 247			88 7 118	47 8 72		135 15 190	3 0 8		10 0 14	21 2 26	34 2 48						5 0 8				5 0 8				1 0 1																			
一時不停止	件死傷	595 2 712			311 1 361	171 1 215		482 2 578	2 0 4	7 0 7	26 0 32	59 0 72	94 0 115								1 0 1	1 0 1	5 0 6	6 0 7		12 0 13	1 0 1																			
歩行者等	件死傷	81 0 81			41 0 41	27 0 27		68 0 68	4 0 4		4 0 4	5 0 5	13 0 13										0 0 0																							
酒酔い運転	件死傷	13 0 22			4 0 8	8 0 10		12 0 18				1 0 4	1 0 4										0 0 0																							
横断等禁止	件死傷	78 0 89			44 0 50	18 0 17		59 0 67	1 0 1	8 0 7	8 0 10	16 0 18									1 0 1	1 0 1	2 0 3	3 0 4																						
車間距離維持	件死傷	17 0 20			8 0 8	1 0 3		9 0 11	1 0 2	2 0 2	4 0 4	7 0 8								1 0 1		1 0 1		1 0 1																						
道路変更禁止	件死傷	0 0 0			0 0 0			0 0 0				0 0 0											0 0 0																							
右折違反	件死傷	25 0 28			13 0 16	7 0 7		20 0 23	2 0 2			1 0 1	3 0 3										2 0 2																							
左折違反	件死傷	7 0 7			4 0 4	2 0 2		6 0 6			1 0 1		1 0 1										0 0 0																							
保防先通行等	件死傷	330 0 400			170 0 197	112 0 148		282 0 345	2 0 2	5 0 6	14 0 17	28 0 29	47 0 54										1 0 1	1 0 1																						
交差点安全	件死傷	475 2 526			250 0 289	141 2 165		391 2 434	5 0 5	6 0 7	21 0 21	46 0 52	78 0 85							1 0 1		1 0 1	4 0 5	5 0 6		1 0 1																				
徐行違反	件死傷	61 0 79			29 0 38	23 0 28		52 0 67	3 0 3	4 0 7	2 0 2	8 0 12											0 0 0																							
乗車不適当	件死傷	1 0 1			0 0 0			0 0 0				1 0 1	1 0 1										0 0 0																							

(単位:件・人)

当事者種別	合計	乗用車						貨物車				特殊車				二輪車				列車	四輪車			歩行者	不明											
		大型	中型	普通	軽	ミニカー	合計	大型	中型	普通	軽	合計	大型		小型		計	二輪車			原付	計	自 転 車			付 助 車 輛	その 他									
													大型新車	その他	農耕車	その他		小型二輪	軽二輪									原付二輪								
													0	0	0	0		0	0									0	0	0	0	0	0			
自動車運転	0					0					0																									
自動車運転	0					0					0																									
自動車運転	0					0					0																									
過労運転	15			6	5	11	1	1		2	4																									
過労運転	1			0	1	1	0	0		0	0																									
過労運転	26			9	13	22	1	1		2	4																									
ドア開放	10			7	1	8		1	1	1	2																									
ドア開放	0			0	0	0		0	0	0	0																									
ドア開放	10			7	1	8		1	1	1	2																									
安全運転	5,218	8	8	2,714	1,463	0	4,189	112	141	349	360	982	1	1	2	0	4	5	2	4	11	17	28	0	15	0	0	0	0	0	0	0	0			
安全運転	52			12	10	0	22	6	2	4	8	20	0	0	1	0	1	1	0	2	3	2	5	0	4	0	0	0	0	0	0	0	0			
安全運転	6,497	9	8	3,405	1,783	0	5,213	150	194	453	447	1,244	1	1	1	0	3	5	2	2	9	17	28	0	11	0	0	0	0	0	0	0	0			
ハンドル	68	1		32	14	47				6	6	12					1	1	1	1	2	2	4		5											
ハンドル	15	0		2	0	2				2	2	4					1	1	1	1	2	2	4		4											
ハンドル	73	1		45	16	63				5	4	9					0	0	0	0	0	0	0		1											
ブレーキ	543	1	1	304	149	455	8	16	32	30	88								1		1	1	2		3											
ブレーキ	3	0	0	0	3	3	0	0	0	0	0								0		0	0	0		0											
ブレーキ	683	1	1	399	172	573	10	19	44	35	108								1		1	1	2		3											
前方不注意	1,683	1		972	608	1,581	43	51	157	139	390						0	1	1	2	4	5	8		3											
前方不注意	27	0		8	7	15	5	1	2	3	11						0	0	0	1	1	0	1		0											
前方不注意	2,646	4		1,324	778	2,106	61	85	212	170	528						0	1	1	1	3	6	9		3											
動静不規則	1,267	1	2	674	372	1,049	33	38	73	91	235										0	1	1		2											
動静不規則	2	0	0	1	0	1	0	1	0	0	1										0	0	0		0											
動静不規則	1,557	1	2	818	442	1,263	43	49	93	106	291										0	1	1		2											
安全不確認	1,172	0	3	657	263	943	23	28	66	98	215	1	1	1		3	1	1	1	2	1	7	8		3											
安全不確認	2	0	0	1	0	1	0	0	0	1	1	0	0	0		0	0	0	0	0	0	0	0		0											
安全不確認	1,342	0	3	728	344	1,075	31	30	73	116	252	1	1	1		3	1	1	1	1	1	8	9		3											
安全速度	115	1		49	29	79	3	7	10	13	33					0	2			2	0	2		1												
安全速度	3	0		0	0	0	1	0	0	2	3					0	0			0	0	0		0												
安全速度	136	1		61	30	92	2	10	16	12	40					0	3			3	0	3		1												
その他	49	1		26	8	35	2	1	5	3	11					0				1	1	1	2		1											
その他	0	0		0	0	0	0	0	0	0	0					0				0	0	0	0		0											
その他	60	1		29	11	41	3	1	8	4	16					0				1	1	1	2		1											
その他	253	1		141	77	219	2	4	9	18	33					0				0	1	1	1		1											
その他	2	0		1	0	1	0	1	0	0	1					0				0	0	0	0		0											
その他	268	1		146	90	227	3	8	9	20	40					0				0	1	1	1		1											
歩行者	11	0	0	0	0	0	0	0	0	0	0					0	0	0	0	0	0	0	0		0							11	0			
歩行者	2	0	0	0	0	0	0	0	0	0	0					0	0	0	0	0	0	0	0		0							2	0			
歩行者	9	0	0	0	0	0	0	0	0	0	0					0	0	0	0	0	0	0	0		0							9	0			
番号無視	8					0															0	0	0											8	0	
番号無視	1					0															0	0	0												1	0
番号無視	7					0															0	0	0												7	0
駐停車両側の直後後視鏡	0					0															0	0	0												0	0
駐停車両側の直後後視鏡	0					0															0	0	0												0	0
駐停車両側の直後後視鏡	0					0															0	0	0												0	0
走行車両側の直後後視鏡	1					0															0	0	0												1	0
走行車両側の直後後視鏡	0					0															0	0	0												0	0
走行車両側の直後後視鏡	1					0															0	0	0												1	0
飛び出し	0					0															0	0	0												0	0
飛び出し	0					0															0	0	0												0	0
飛び出し	0					0															0	0	0												0	0
その他	2					0															0	0	0												2	0
その他	1					0															0	0	0												1	0
その他	1					0															0	0	0												1	0
不明	31					0															0	0	0												31	0
不明	0					0															0	0	0												0	0
不明	32					0															0	0	0												32	0

(16)当事者種別・年齢別発生状況

(単位:件・人)

年齢	当事者種別	合計	乗用車					貨物車				特殊車				二輪車				軽自動車			歩行者	不明								
			大	中	普通	軽	ミニカー	大	中	普通	軽	計	大	小	計	自		二		計	原	計			自	軽	その他					
																動	付	輪	輪									付	付	原	原	原
合計	件死傷	7,710 87 9,450	7 0 10	6 0 6	3,980 29 4,851	2,198 22 2,725	0 0 0	6,191 51 7,592	143 6 191	176 3 236	458 4 582	606 10 715	1,383 23 1,724	1 0 1	1 0 1	2 1 1	0 0 0	4 1 3	11 2 13	4 0 4	6 2 4	21 4 21	35 2 38	59 6 59	33 4 30	1 0 1	0 0 0	11 2 9	31 0 32			
6歳以下	件死傷	1 0 1					0 0 0					0 0 0					0 0 0				0 0 0								1 0 1			
7~15歳	件死傷	9 0 9					0 0 0					0 0 0					0 0 0				0 0 0			6 0 6					3 0 3			
16~19歳	件死傷	329 1 431			168 1 232	131 0 183	299 1 395				11 0 14	10 0 28	21 0 28					0 0 0				0 0 0	2 0 3	2 0 3	7 0 7							
20~24歳	件死傷	946 6 1,197			495 2 811	357 3 459	852 5 1,070			8 0 15	48 1 64	88 0 121					2 0 2				1 0 1	3 0 3	1 0 1	4 0 4	2 0 2							
25~29歳	件死傷	774 5 986			407 3 489	248 0 326	655 3 815	10 0 17	24 0 39	52 1 80	30 0 33	118 1 149					2 0 1	1 0 1			3 1 2		3 1 2									
30~34歳	件死傷	587 8 732		1 0 1	319 4 385	160 1 198	480 5 582	15 2 28	18 0 23	47 0 87	22 0 28	102 2 144					0 0 3	1 0 1	1 0 1	1 1 0	3 1 4	2 0 2	5 0 6									
35~39歳	件死傷	600 6 726			338 1 411	172 3 207	510 4 618	10 1 11	18 0 21	40 0 51	18 0 21	88 0 104					0 0 0	1 1 0			1 1 0	1 0 1	2 1 1	1 0 1	1 0 2					1 0 1		
40~44歳	件死傷	638 4 794	1 0 4		352 0 437	146 1 175	499 1 616	28 2 38	19 0 25	60 0 78	24 0 30	131 2 171		1 0 1			1 0 1	2 0 4	1 0 1	1 0 1	4 0 6		4 0 6							1 1 0		
45~49歳	件死傷	549 7 646	1 0 1	1 0 1	285 4 335	158 3 187	445 7 524	22 0 30	18 0 22	35 0 39	25 0 29	100 0 120					0 0 0	1 0 1	1 0 1		2 0 2	1 0 1	3 0 3	1 0 1								
50~54歳	件死傷	558 7 664	3 0 3	1 0 1	284 4 330	153 2 188	441 6 522	19 0 25	18 1 23	32 0 40	41 0 47	110 1 135					1 0 1			1 0 1	5 0 6		6 0 6									
55~59歳	件死傷	595 6 711	2 0 2		292 0 353	149 2 177	443 2 532	18 1 21	21 1 24	43 0 55	65 2 74	147 4 174					0 0 0	1 0 1			1 0 1	2 0 3	3 0 3	1 0 1						1 0 1		
60~64歳	件死傷	639 3 770		1 0 1	306 1 373	173 0 209	480 1 583	14 0 14	17 0 26	34 0 41	50 0 103	155 1 184					0 0 0				0 0 1	1 0 1	5 0 6									
65~69歳	件死傷	482 7 556		2 0 2	246 2 302	97 2 116	345 4 420	3 0 4	11 0 14	28 0 35	66 2 75	108 2 128					0 0 0	1 0 1		2 1 1	3 1 2	3 0 3	3 0 3	6 1 5	3 0 3							
70~74歳	件死傷	447 9 552			245 3 297	108 1 135	353 4 432	4 0 5	3 1 2	13 1 20	67 2 86	87 4 113					0 0 0				0 0 0	2 0 3	2 0 3	4 1 3							1 0 1	
75~79歳	件死傷	282 10 341			134 2 165	73 3 94	207 5 259		1 0 2	8 1 9	52 0 61	62 1 72					0 0 0				0 0 0	7 1 6	7 2 6	3 1 2							3 1 2	
80歳以上	件死傷	285 8 320			109 2 131	73 1 93	182 3 224			6 0 9	64 3 74	70 3 83					2 1 1				0 0 0	8 0 10	8 0 10	2 1 1								
不明	件死傷	31 0 32					0 0 0					0 0 0					0 0 0				0 0 0			0 0 0							31 0 32	

(17)年齢別・違反別事故発生状況

(単位:件・人)

違反	年齢	16		20歳代			30歳代			40歳代			50歳代			60歳代			70歳代			80歳以上	不明	合計	
		16歳未満	16歳以上	20	25	計	30	35	計	40	45	計	50	55	計	60	65	計	70	75	計				
																									24
合計	件	10	329	946	774	1,720	587	600	1,187	638	549	1,185	558	595	1,153	639	462	1,101	447	282	729	265	31	7,710	
	死傷	0	1	6	5	11	8	6	14	4	7	11	7	6	13	3	7	10	9	10	19	8	0	0	87
車間等	件	6	329	946	774	1,720	587	599	1,188	635	549	1,184	558	594	1,152	639	462	1,101	448	279	725	265	0	7,668	
	死傷	0	1	6	5	11	8	6	14	3	7	10	7	6	13	3	7	10	9	9	18	8	0	0	85
悪質違反	件	4	57	132	103	235	91	81	172	113	80	203	110	108	218	143	110	253	113	70	183	68	0	1,391	
	死傷	0	1	5	2	7	2	3	5	0	2	2	1	2	3	0	2	2	5	4	9	1	0	0	30
番号無視	件		13	35	24	59	25	18	43	21	15	38	25	21	48	29	28	57	21	19	40	13			307
	死傷		0	0	0	0	0	0	0	0	0	0	0	0	0	0	0	0	1	0	1	0			1
最高速度	件		1		2	2	1	1	2		1	1			0		1	1			0				7
	死傷		1		2	2	0	2	1	1	1				0		2	2			0				8
違反・追越	件		11	24	8	32	13	5	18	14	11	25	15	15	30	11	13	24	16	8	24	11			175
	死傷		0	5	0	5	0	3	3	0	1	1	1	2	3	0	0	0	3	2	5	0			17
一時不停止	件	4	24	46	44	90	37	32	69	52	38	91	44	47	91	75	49	124	45	25	70	32			595
	死傷	0	0	0	0	0	0	0	0	0	0	0	0	0	0	0	0	0	0	2	2	0			2
歩行者等	件	4	28	54	55	109	45	37	82	62	45	107	53	55	108	88	61	149	59	28	87	38			712
	死傷	0	0	0	0	0	0	0	0	0	0	0	0	0	0	0	0	0	1	0	1	1			2
酒酔い運転	件		1		1	1	1	1	2	1	1	2	1	3	4		1	1	2		2				13
	死傷		0	0	0	0	0	0	0	0	0	0	0	0	0	0	0	0	0	0	0	0			0
横断等禁止	件		5	5	7	12	5	10	15	8	6	14	4	3	7	9	7	16	3	3	6	3			78
	死傷		0	0	0	0	0	0	0	0	0	0	0	0	0	0	0	0	0	0	0	0			0
車間距離不保持	件		1	3	4	7		1	1	1	4	5	1	1	2		1	1			0				17
	死傷		0	0	0	0	0	0	0	0	0	0	0	0	0	0	0	0	0	0	0	0			0
道路交差禁止	件		1	5	5	10	1	1	1	1	4	5	1	1	2		1	1			0				20
	死傷		2	5	7		1	1	1	2	2	4	1	1	2		1	1			1				16
右折違反	件		1			0	4	1	5		3	3	4		4	2	5	7	2	2	4	1			25
	死傷		0			0	0	0	0	0	0	0	0	0	0	0	0	0	0	0	0	0			0
左折違反	件			2	2	4			0			0	1	1	2	1		1			0				7
	死傷		0	0	0	0			0			0	0	0	0	0		0			0				0
優先通行妨害	件		17	33	35	68	18	23	41	25	19	44	20	25	45	30	21	51	17	28	45	-19			330
	死傷		0	0	0	0	0	0	0	0	0	0	0	0	0	0	0	0	0	0	0	0			0
交差点安全進行	件		24	38	50	88	23	26	49	32	23	65	23	30	53	34	25	59	17	32	49	23			400
	死傷		13	41	38	79	21	30	51	36	46	82	38	54	92	47	30	77	41	14	55	26			475
徐行違反	件		0	0	0	0	0	0	0	0	0	2	2	0	0	0	0	0	0	0	0	0			2
	死傷		14	44	40	84	24	33	57	38	45	83	43	61	104	49	33	82	53	19	72	30			526
車不透明	件		1	8	7	15	8	8	16	7	3	10	2	4	6	6	4	10	3		3				61
	死傷		0	0	0	0	0	0	0	0	0	0	0	0	0	0	0	0	0	0	0				0
車不透明	件		1	10	10	20	11	13	24	8	4	12	3	5	8	7	4	11	3		3				79
	死傷					0			0	1		1			0			0			0				1
車不透明	件					0			0	0		0			0			0			0				0
	死傷					0			0	0		0			0			0			0				0

(18) 当事者種別・形状別発生状況

(単位:件・人)

年齢	当事者種別	合計	乗用車					計	貨物車				計	特殊車				計	二輪車				計	原付	軽自動車			計	歩行者	不明
			大	中	普通	軽	ミニカー		大	中	普通	軽		大型	その他	小型	その他		計	原付	計	原付			計	原付	その他			
			型	型	型	型	型		型	型	型	型		型	型	型	型		型	型	型	型			型	型	型			
合	計	7,710	7	6	3,980	2,198	0	6,191	143	176	458	606	1,383	1	1	2	0	4	11	4	6	21	35	56	33	1	0	11	31	
	死	87	0	0	29	22	0	51	6	3	4	10	23	0	0	1	0	1	2	0	2	4	2	6	4	0	0	2	0	
	傷	8,450	10	6	4,651	2,725	0	7,592	191	236	582	715	1,724	1	1	1	0	3	13	4	4	21	38	59	30	1	0	9	32	
乗	バス	7	7				7					0					0				0		0							
	死	0	0				0					0					0				0		0							
	傷	10	10				10					0					0				0		0							
用	マイクロバス	6		6			6					0					0				0		0							
	死	0		0			0					0					0				0		0							
	傷	6		6			6					0					0				0		0							
車	ミニバン等	833			831	2	833					0					0				0		0							
	死	8			8	0	8					0					0				0		0							
	傷	1,026			1,023	3	1,026					0					0				0		0							
車	トレーラー	0					0					0					0				0		0							
	死	0					0					0					0				0		0							
	傷	0					0					0					0				0		0							
車	セダン等	5,345			3,148	2,196	5,344					1	1				0				0		0							
	死	43			21	22	43					0	0				0				0		0							
	傷	6,590			3,827	2,722	6,549					1	1				0				0		0							
貨	冷凍保冷車	51					0	8	32	11		51					0				0		0							
	死	2					0	1	1	0		2					0				0		0							
	傷	79					0	16	49	14		79					0				0		0							
物	ダンプカー	59					0	28	13	20		59					0				0		0							
	死	1					0	0	1	0		1					0				0		0							
	傷	69					0	31	12	26		69					0				0		0							
車	ワンボックス車	295			1		1		2	120	172	284					0				0		0							
	死	2			0		0		0	1	1	2					0				0		0							
	傷	358			1		1		2	148	207	357					0				0		0							
車	ライトバン	322					0			205	117	322					0				0		0							
	死	0					0			0	0	0					0				0		0							
	傷	406					0			264	142	406					0				0		0							
車	トレーラー	18					0	14	2		2	18					0				0		0							
	死	0					0	0	0		0	0					0				0		0							
	傷	19					0	15	2		2	19					0				0		0							
車	トラック等	638					0	95	127	102	314	638					0				0		0							
	死	18					0	5	1	3	9	18					0				0		0							
	傷	793					0	129	171	130	363	793					0				0		0							
対象外当事者 乗用車・貨物車以外 当事者不明	件	138					0					0	1	1	2		4	11	4	6	21	35	56	33	1		11	31		
	死	13					0					0	0	0	1		1	2	0	2	4	2	6	4	0		2	0		
	傷	134					0					0	1	1	1		3	13	4	4	21	38	59	30	1		9	32		

(19) 当事者種別・用途別発生状況

(単位:件・人)

自車者種別	台	乗用車					貨物車					特殊車				二輪車				原付	計	自	原付補助	その他	歩行者	不明				
		計	大	中	普通	軽	ミニカー	計	大	中	普通	軽	計	大型		小型		計	計								計			
														大風耕車	その他	農耕車	その他											小型二輪	軽二輪	原付二種
違反	件	7,710	7	8	3,980	2,198	0	6,191	143	178	458	606	1,383	1	1	2	0	4	11	4	6	21	35	58	33	1	0	11	31	
合計	死傷	87	0	0	29	22	0	51	6	3	4	10	23	0	0	1	0	1	2	0	2	4	2	6	4	0	0	2	0	
	傷	8,450	10	6	4,851	2,725	0	7,592	191	236	582	715	1,724	1	1	1	0	3	13	4	4	21	38	59	30	1	0	9	32	
事業用	路線バス	件	5	5				5					0					0				0		0						
		死	0	0				0					0						0				0		0					
		傷	8	8				8					0						0				0		0					
	貸切バス	件	5	2	3			5					0						0				0		0					
		死	0	0	0			0					0						0				0		0					
		傷	5	2	3			5					0						0				0		0					
	タクシー・ハイヤー法人	件	92			91	1	92					0						0				0		0					
		死	0			0	0	0					0						0				0		0					
		傷	109			107	2	109					0						0				0		0					
	タクシー・ハイヤー個人	件	6			3	3	6					0						0				0		0					
	死	0			0	0	0					0						0				0		0						
	傷	8			3	5	8					0						0				0		0						
その他乗用	件	2			2		2					0						0				0		0						
	死	0			0		0					0						0				0		0						
	傷	2			2		2					0						0				0		0						
その他貨物	件	261					0	107	108	25	21	261						0				0		0						
	死	8					0	5	2	1	0	8						0				0		0						
	傷	350					0	146	152	29	23	350						0				0		0						
自家用	レンタカー	件	83			41	7	48		9	21	5	35					0				0		0						
		死	1			1	0	1		0	0	0	0					0				0		0						
		傷	103			44	8	52		12	29	10	51					0				0		0						
	スクールバス	件	0					0					0						0				0		0					
		死	0					0					0						0				0		0					
		傷	0					0					0						0				0		0					
	代行運転	件	7			4	2	6			1		1						0				0		0					
	代行運転自動車	死	0			0	0	0			0		0						0				0		0					
		傷	9			4	4	8			1		1						0				0		0					
	代行運転同伴用自動車	件	9			5	4	9					0						0				0		0					
	死	0			0	0	0					0						0				0		0						
	傷	14			7	7	14					0						0				0		0						
その他乗用	件	6,074			3	3,834	2,181	6,018					0					0	11	4	6	21	35	58						
	死	58			0	28	22	50					0					0	2	0	2	4	2	6						
	傷	7,445			3	4,684	2,699	7,386					0					0	13	4	4	21	38	59						
その他貨物	件	1,088					0	38	59	411	580	1,088						0				0		0						
	死	15					0	1	1	3	10	15						0				0		0						
	傷	1,322					0	45	72	523	682	1,322						0				0		0						
対象外当事者	件	80					0					0	1	1	2			4				0		0	33	1		11	31	
乗用車・貨物車以外	死	7					0					0	0	0	1			1				0		0	4	0		2	0	
当事者不明	傷	75					0					0	1	1	1			3				0		0	30	1		8	32	

(20) 地方振興局別交通事故発生状況

(単位: 件・人)

振興局	区分	発 生 状 況						青 年 運 転 者						女 性 運 転 者						高 齢 運 転 者					
		本 年			前 年 比			本 年			前 年 比			本 年			前 年 比			本 年			前 年 比		
		件数	死者	傷者	件数	死者	傷者	件数	死者	傷者	件数	死者	傷者	件数	死者	傷者	件数	死者	傷者	件数	死者	傷者	件数	死者	傷者
東北地方振興局	福島市	793	6	917	-257	2	-320	130	2	148	-14	2	-32	278	0	330	-84	-1	-93	142	1	165	-36	1	-33
	福島市	266	1	337	-26	-3	-30	40	0	57	5	-1	16	83	0	103	-15	-22	53	0	63	-9	-1	-8	
	計	1059	7	1254	-283	-1	-350	170	2	205	-9	1	-16	361	0	433	-99	-1	-115	195	1	228	-45	0	-41
	伊達市	164	1	225	-40	0	-42	21	0	25	-5	-4	61	0	70	-8	-10	-10	31	0	33	-14	-14	-17	
	二本松市	142	4	200	-22	3	-31	21	0	29	3	5	38	0	40	-12	-21	-21	27	2	30	-12	2	-13	
	伊達郡	32	0	33	2	-1	4	5	0	5	2	1	13	0	16	4	5	5	11	0	11	-1	-1	-3	
	伊達郡	21	0	11	10	0	11	1	0	1	0	0	4	0	4	0	0	0	7	0	8	4	4	5	
	伊達郡	43	0	74	-12	0	-21	4	0	4	3	1	8	0	8	1	1	1	12	0	15	-2	0	-4	
	伊達郡	0	0	0	0	0	0	0	0	0	0	0	0	0	0	0	0	0	0	0	0	0	0	0	0
	伊達郡	96	0	118	0	-1	-6	10	0	10	5	0	2	25	0	28	5	0	6	30	0	34	1	-1	-2
本宮市	134	2	157	0	1	17	25	0	33	8	14	37	0	54	-16	-10	-10	21	0	28	6	6	10		
大玉村	40	0	35	13	0	24	7	0	7	4	4	15	0	26	5	5	12	10	0	16	8	8	13		
計	1635	14	1989	-332	2	-388	254	2	309	6	1	5	537	0	651	-125	-1	-138	314	3	369	-56	1	-50	
東中央地方振興局	郡山市	1220	7	1501	-205	-1	-227	200	1	263	-37	-1	-24	434	1	530	-78	-1	-85	203	4	258	-15	2	-11
	郡山市	369	4	443	-98	-1	-149	59	0	68	-18	-24	115	0	140	-25	-2	-30	53	2	60	-15	0	-24	
	計	1589	11	1944	-303	-2	-376	259	1	331	-55	-1	-48	549	1	670	-103	-3	-115	256	6	318	-30	2	-35
	須賀川市	309	2	404	-48	-3	-65	43	0	64	-25	-39	112	0	144	-18	-2	-8	51	1	58	-10	-1	-18	
	須賀川市	48	1	66	-18	-3	-22	8	0	11	-3	-2	14	0	21	-10	-11	-11	7	0	12	-6	0	-5	
	須賀川市	16	2	21	1	2	3	3	0	6	-2	0	4	0	4	-1	-1	-1	4	2	4	3	2	3	
	計	64	3	87	-17	-1	-19	11	0	17	-5	0	-2	18	0	25	-11	0	-12	11	2	16	-3	2	-2
	石川郡	31	1	34	-1	1	-6	4	0	6	0	2	16	0	18	9	10	10	5	1	4	-2	1	-4	
	石川郡	19	0	23	-5	0	-8	2	0	2	-2	-3	6	0	6	-2	-4	-4	5	0	7	2	2	1	
	石川郡	13	0	17	-2	-2	1	3	0	4	-3	-1	5	0	7	1	3	3	5	3	5	3	-1	2	
石川郡	4	0	6	-3	0	-3	1	0	1	1	1	0	0	0	-2	-2	-2	0	0	0	-4	0	-6		
石川郡	5	1	11	0	-2	8	0	0	0	-1	-1	1	0	1	0	0	0	2	0	6	1	-1	6		
石川郡	72	1	91	-11	-3	-8	10	0	13	-5	-2	-2	28	0	32	6	0	7	17	1	22	0	-1	-1	
田村市	85	0	104	-25	-1	-37	13	0	19	3	-1	3	30	0	35	-9	-13	-13	18	0	21	-2	0	-2	
田村市	39	1	46	-10	1	-10	11	0	14	9	12	10	1	9	-12	1	-17	-17	9	0	11	0	0	-2	
田村市	15	0	20	0	-1	-1	4	0	7	0	2	8	0	12	2	4	4	4	5	0	6	3	0	3	
田村市	54	1	66	-10	1	-11	15	0	21	9	0	14	18	1	21	-10	1	-13	14	0	17	3	0	1	
計	2173	18	2696	-414	-9	-516	351	1	465	-78	-4	-74	755	2	927	-145	-4	-154	367	10	452	-42	2	-57	
東白河地方振興局	白河市	220	6	269	18	5	15	38	0	51	7	11	78	0	92	10	4	4	50	1	64	8	1	20	
	西白河郡	68	1	89	17	1	27	10	0	15	1	4	22	1	31	7	1	15	13	0	17	2	4	4	
	西白河郡	19	0	26	4	-1	11	2	0	4	1	3	5	0	7	1	3	3	6	0	8	4	0	6	
	西白河郡	10	0	14	4	0	8	2	0	4	2	4	3	0	3	1	1	1	1	0	1	0	0	0	
	西白河郡	48	0	60	2	-1	0	8	0	13	-2	0	19	0	27	14	22	22	9	0	9	2	1	1	
	西白河郡	145	1	189	27	-1	46	22	0	36	2	0	11	49	1	68	23	41	29	0	35	8	0	11	
	東白河郡	34	0	39	-4	-1	-11	7	0	9	1	1	13	0	15	3	2	2	6	0	6	0	0	-2	
	東白河郡	12	1	13	-2	0	-12	2	0	2	1	-5	4	0	4	2	1	1	3	0	3	-1	-1	-1	
	東白河郡	13	0	17	-4	0	-4	2	0	4	1	3	5	0	7	-4	-3	-3	2	0	3	-3	0	-2	
	東白河郡	4	0	4	1	0	0	1	0	1	0	0	1	0	1	0	-1	-1	2	0	2	1	0	1	
東白河郡	63	1	73	-9	-1	-27	12	0	16	3	0	-1	23	0	27	1	0	-1	13	0	14	-3	-1	-4	
計	428	8	531	36	3	34	72	0	103	12	0	21	150	1	187	34	1	44	92	1	113	13	0	27	

(単位: 件・人)

振興局	区分 市町村	発 生 状 況						育 年 運 転 者						女 性 運 転 者						高 齢 運 転 者						
		本 年			前 年 比			本 年			前 年 比			本 年			前 年 比			本 年			前 年 比			
		件数	死者	傷者	件数	死者	傷者	件数	死者	傷者	件数	死者	傷者	件数	死者	傷者	件数	死者	傷者	件数	死者	傷者	件数	死者	傷者	
会津地方振興局	会津若松市	508	8	624	-111	2	-134	79	1	94	-7	1	-20	177	2	217	-50	1	-61	110	2	150	-15	0	-2	
	喜多方市	125	1	154	-62	-2	-85	15	0	18	-5		-5	39	1	49	-31	1	-39	30	1	38	-3	-1	4	
	耶麻郡	北塩原村	5		6	-7	-2	-9	0		0	-1		-1	0		0	-4		-6	1		2	0	-1	1
		西会津町	9		13	-1	-1	3	0		0	-1		-1	2	0	3	1		2	4		7	-1	-1	2
		磐梯町	20	0	21	3		-1	4	0	4	2		1	6	0	6	3		3	5	0	5	2		1
		猪苗代町	78	1	100	9	-1	1	16	0	21	7		4	24	0	31	2		-4	14	0	17	1		0
	計	112	1	140	4	-4	-6	20	0	25	7	0	3	32	0	40	2	0	-5	24	0	31	2	-2	4	
	河沼郡	会津坂下町	72	1	89	-5	0	-5	9	0	11	-3		-1	16	1	15	-8	1	-15	19	0	25	6		9
		湯川村	14	0	16	-2		-8	2	0	3	-2		-4	6	0	7	1		-1	1	0	1	-2		-3
		柳津町	6	0	10	-10		-9	0		0	-1		-2	1	0	2	-2		-3	3	0	4	-4		-4
		計	92	1	115	-17	0	-22	11	0	14	-6	0	-7	23	1	24	-9	1	-19	23	0	30	0	0	2
	大沼郡	会津英里町	33		37	-5	-2	-4	4	0	4	-3		-3	17	0	20	5		6	5	0	5	-5		-8
		三島町	4	0	6	-5		-8	0		0	-2		-5	2	0	2	0		0	1	0	1	-1		-2
		金山町	7	0	10	4		7	1	0	1	1		1	2	0	2	2		2	2	0	2	0		0
		昭和村	3	1	3	2	1	2	0	0	0				1	0	1	1		1	2	1	1	2	1	1
計	47	1	56	-4	-1	-3	5	0	5	-4	0	-7	22	0	25	8	0	9	10	1	9	-4	1	-9		
計	884	12	1089	-190	-5	-250	130	1	156	-15	1	-37	293	4	355	-80	3	-115	197	4	258	-20	-2	-1		
南会津郡	南会津町	31	0	34	-4	-1	-18	0	0	0	-1		-1	8	0	8	0		-5	7	0	7	-1	-1	-5	
	下郷町	24	1	26	0	1	-11	0	0	6	2		3	4	1	4	-4	1	-11	5	0	5	0		-3	
	只見町	3	0	4	-3		-3	0	0	0	-2		-2	1	0	1	-1		-2	1	0	2	-1		-1	
	槍枝岐村	2	2	0	1	2	-2	0	0	0				0	0	0				2	2	0	2	2	2	
計	60	3	64	-6	2	-34	0	0	6	-1	0	0	13	1	13	-5	1	-18	15	2	14	0	1	-9		
相馬地方振興局	南相馬市	233	3	285	18	1	21	32	0	47	1		11	77	2	92	-2	2	-2	53	3	57	14	2	13	
	相馬市	150	1	190	-61	0	-77	24	0	33	-4		0	54	0	68	-22		-31	41	0	52	-15	-1	-14	
	双葉郡	広野町	26	0	33	4		-10	5	0	6	1		-5	4	0	4	1		-2	4	0	4	1		-1
		楡岡町	6	0	7	-3	-1	-8	1	0	1	0		-1	1	0	1	0		0	0	0	0	-2		-7
		富岡町	3	0	9	1		5	0	0	0	-1		-1	0	0	0				0	0	0			
		富川内村	2	1	1	-3	1	-4	0	0	0				0	0	0				0	0	0	-1		-1
		大熊町	3	0	3	3		3	0	0	0				0	0	0				0	0	0			
		双葉町	4	0	8	3		7	1	0	4	1		4	0	0	0				0	0	0			
	相馬郡	浪江町	5	0	11	4		8	3	0	7	3		7	0	0	0				0	0	0			
		尾花町	1	0	1	1		1	0	0	0				0	0	0				0	0	0			
計		50	1	73	10	0	2	10	0	18	4	0	4	5	0	5	1	0	-2	4	0	4	-2	0	-9	
新地町		30	1	41	-11	1	-18	3	0	5	0		1	9	1	11	-4	1	-7	7	1	6	-4	1	-13	
計	飯館村	8	0	19	-1		-3	2	0	6	1		5	0	0	0	-2		-2	0	0	0				
	計	38	1	60	-12	1	-21	5	0	11	1	0	-6	9	1	11	-6	1	-9	7	1	6	-4	1	-13	
計	471	6	608	-45	2	-75	71	0	109	2	0	21	145	3	176	-29	3	-44	105	4	119	-7	2	-23		
いわき地方振興局	中央町	1213	9	1448	-57	4	-90	200	2	249	-7	1	-18	441	3	536	-40	3	-45	212	2	254	5	1	3	
	南町	523	5	623	-115	2	-162	126	1	149	4	1	-14	167	2	193	-63	-1	-92	79	1	101	-41	1	-45	
	計	230	5	282	-62	4	-76	43	0	55	-7		-12	76	2	88	-32	2	-42	45	2	54	-17	2	-24	
	計	1966	19	2353	-234	10	-328	369	3	453	-10	2	-44	684	7	817	-135	4	-179	336	5	409	-53	4	-66	
合 計	7617	80	9330	-1185	5	-1557	1247	7	1601	-84	0	-108	2577	18	3126	-485	7	-604	1426	29	1734	-165	8	-179		
高速道(外数)	146	4	212	-35	-2	-138	21	0	28	-1		-10	16	0	30	-3		-18	10	0	17	-5	-1	-4		

(21)地方振興局別・状態別交通事故被害状況

(単位:件・人)

振興局	区分	道 路											地 形						交 差 点			カーブ・屈折				
		国 道			県 道			市 町 村 道			そ の 他		市 街 地			非 市 街 地			件数	死者	傷者	件数	死者	傷者		
		件数	死者	傷者	件数	死者	傷者	件数	死者	傷者	件数	死者	傷者	件数	死者	傷者	件数	死者							傷者	
福島県	福島市	福島署	269	4	331	166		189	321	2	356	37		41	481	1	554	312	5	363	466		526	19	1	27
		福島北署	83		111	36		39	130	1	168	17		19	152	1	198	114		139	133	1	162	5		7
		計	352	4	442	202	0	228	451	3	524	54	0	60	633	2	752	426	5	502	599	1	688	24	1	34
	二本松市	伊達市	63	1	69	31		34	63		73	7		7	44		52	120	1	131	106	1	121	7		8
		折見町	13		18	15		15	2		2	2		2	20		21	12		16	26		31	2		2
		伊達郡	12		13	4		4	1		1	4		4	8		8	13		14	14		14			12
		川俣町	21		25	8		13	9		10	5		5	16		19	27		34	14		15	7		12
		飯野町	46	0	56	27	0	32	12	0	13	11	0	11	44	0	48	52	0	64	54	0	60	9	0	14
		本宮市	71		97	36	1	48	21	1	22	6		7	75		95	59	2	79	76	1	101	11		12
		大玉村	20		27	7		9	12		22	1		1	7		8	33		51	26		34	2		2
計	607	6	759	340	1	393	603	7	707	85	0	92	846	3	1,003	789	11	948	930	6	1,084	83	4	102		
茨城県	茨城市	茨山署	239	3	303	183		216	724	4	896	74		86	1,006	3	1,251	214	4	250	697	4	829	21	1	25
		折山北署	135	3	169	81	1	94	132		155	21		25	201	1	231	168	3	212	169		206	14		14
		計	374	6	472	264	1	310	856	4	1,051	95	0	111	1,207	4	1,482	382	7	462	866	4	1,035	35	1	39
	須賀川市	須賀川市	108		154	45	1	50	137		181	19	1	19	241		312	68	2	92	166	1	213	9	1	10
		岩瀬郡	23		34	6		7	17	1	23	2		2	34	1	44	14		22	23		32	2		4
		鏡石町	5	2	9	3		3	8		9			4	4		4	12		17	9	1	9	6		7
		天栄町	28	2	43	9	0	10	25	1	32	2	0	2	38	1	48	26	2	39	32	1	41	8	2	11
		川村町	9		11	15		17	3		3	4	1	3	7		8	24	1	26	14		16	4		5
		玉川町	13		17	3		3	2		2	1		1	1		1	18		22	8		9	1		1
		平田町	10		14	1		1			2	2		2	4		6	9		11	7		8	2		3
田村市	古川町	3		5			7	1		1			1	1		1	3		5	1		1			2	
	古川町	2		3	2		7	1		1			1	1		3	4		8	4		4	1		2	
	計	37	0	50	21	0	28	6	0	6	8	1	7	14	0	19	58	1	72	31	0	38	8	0	11	
田村郡	三春町	23	1	27	13		16	3		3	3		3	22	1	24	17		22	15		16	3		4	
	小野町	3		6	7		7	3		3	2		4	6		7	9		13	5		5	1		1	
	計	26	1	33	20	0	23	6	0	6	5	0	7	28	1	31	26	0	35	20	0	21	4	0	5	
計	626	9	822	371	2	433	1,043	5	1,291	133	2	150	1,599	6	1,960	584	12	736	1,144	6	1,382	77	4	96		
茨城県	白河市	白河市	98	3	128	42		51	68	3	77	12		13	111	1	133	109	5	136	117	4	135	13	1	14
		西郷村	41		55	5		7	21	1	26	1		1	26		32	42	1	57	39		49	7	1	8
		泉崎村	6		8	8		8	4		8	1		2	4		4	15		22	10		12			
	中矢村	中矢村	8		12	14		9	2		4	1		1	1		1	9		13	5		9	2		2
		吹矢村	55	0	75	34	0	45	49	1	61	7	0	8	53	0	67	92	1	122	80	0	101	11	1	13
		吹矢村	16		17	6		8	9		11	3		3	10		10	24		29	13		13	7		9
		計	12	1	13	3		4	2		3	1		1	4		4	8	1	9	4		4	2		2
	碓氷郡	碓氷郡	7		9	3		1	1		1			1	4		4	9		13	6		8	2		3
		碓氷郡	2		2	1		1	1		1			1	4		4	4		4	1		1	2		2
		計	37	1	41	10	0	13	12	0	15	4	0	4	18	0	18	45	1	55	24	0	26	13	0	16
計	190	4	244	86	0	109	129	4	153	23	0	25	182	1	218	246	7	313	221	4	262	37	2	43		

(単位: 件・人)

振興局	区分	道 路											地 形						交 差 点			カーブ・屈折				
		国 道			県 道			市 町 村 道			そ の 他		市 街 地			非 市 街 地			件数	死者	傷者	件数	死者	傷者		
		件数	死者	傷者	件数	死者	傷者	件数	死者	傷者	件数	死者	傷者	件数	死者	傷者	件数	死者							傷者	
会津地方振興局	会津若松市	185	2	244	93	3	107	210	2	250	20	1	23	327	1	385	181	7	239	289		346	15	2	18	
	喜多方市	30		36	50		63	42		52	3	1	3	93	1	114	32		40	72		93	3		3	
	耶麻郡	北垣原村	4		5						1		1			5			6	2		3	2		2	
		西会津町	6		9	1		1	2		3			2		3	7		10	4		5	3		6	
		磐梯町				16		17	4		4			3		3	17		18	12		13	3		3	
		猪苗代町	35		48	21	1	24	16		18	6		10		15	63	1	81	34		39	12		12	
		計	45	0	62	38	1	42	22	0	25	7	0	11	20	0	25	92	1	115	52	0	60	20	0	23
	河沼郡	会津坂下町	36		48	14	1	15	20		21	2		5	37		47	35	1	42	31		34	5		7
		湯川村	2		3	11		11			1			2	1		1	13		15	5		5	1		1
		柳津町	5		9	1		1			1			1	1		5		9	2		2	2		5	
		計	43	0	60	26	1	27	20	0	21	3	0	7	39	0	49	53	1	66	38	0	41	8	0	13
	大沼郡	会津英里町	1		1	15		16	14		16	3		4	20		23	13		14	18		20	3		3
		三島町	4		6												4		6	3		4	4			
		金山町	5		7			2		3				1	1	1	6		9	3		3	3		6	
		計	12	0	17	15	0	16	17	1	19	3	0	4	21	0	24	26	1	32	25	0	29	7	1	9
	計	315	2	419	222	5	255	311	3	367	36	2	48	500	2	597	384	10	492	476	0	569	53	3	66	
南会津郡	南会津町	24		26	2		2	3		4	2		2	17		18	14		16	10		10	3		5	
	下郷町	20	1	22	2		2	1		1	1		6		6	18	1	20	4		4	7	1	7		
	只見町	3		4												3		4	1		1					
	計	47	1	52	4	0	4	6	2	5	3	0	3	23	0	24	37	2	40	15	0	15	12	3	12	
相模地方振興局	相模馬市	36		58	103	2	126	80	1	86	14		15	134	1	158	99	2	127	148	1	173	12	2	18	
	相馬市	68		95	26		31	47	1	54	9		10	81		95	69	1	95	80		101	10	1	13	
	双葉郡	広野町	18		22	3		3	5		8			4		4	22		29	10		15				
		栂井町	2		3	3		3	1		1					6		7	2		3	2			2	
		富岡町	3		9											3		9	1		1		1			1
		川内町	1		1	1		1	1	1						2		3	1		3					1
		大畑町	3		7	1		1				2		2		4		8		1	1		1			
		江尾町	5		11			1						1	1	1	4		10	1		1				
	計	32	0	53	9	0	9	7	1	9	2	0	2	5	0	5	45	1	68	15	0	21	3	0	3	
	相模郡	新地町	18		27	2		3	9	1	10	1		1	5		5	25	1	36	19		25	3		5
飯館村		1		6	4		10	2		2	1		2	2		2	6		17	3		10	1		2	
	計	19	0	33	6	0	13	11	1	12	2	0	2	7	0	7	31	1	53	22	0	35	4	0	7	
	計	155	0	239	144	2	179	145	4	161	27	0	29	227	1	265	244	5	343	265	1	330	29	3	41	
いわき地方振興局	中央町	397	6	494	217		262	512	2	593	87	1	99	844	1	1,002	369	8	446	553		653	52	3	66	
	東郷町	104	2	128	206	1	252	171	2	196	42		47	411	4	484	112	1	139	239	2	285	13		17	
	南郷町	43	1	57	106		136	64	4	70	17		19	134	1	164	96	4	118	107	1	126	13	2	14	
	計	544	9	679	529	1	650	747	8	859	146	1	165	1,389	6	1,650	577	13	703	899	3	1,064	78	5	97	
	合 計	2,484	31	3,214	1,696	11	2,023	2,984	33	3,543	453	5	512	4,756	19	5,717	2,861	61	3,575	3,950	20	4,706	369	24	457	
	高速道(外数)												93	7	158	6		8	87	7	150	2		15	3	16

(単位: 件・人)

区分	曜																					日						昼			夜		
	日			月			火			水			木			金			土			件数	死者	傷者	件数	死者	傷者	件数	死者	傷者			
	件数	死者	傷者	件数	死者	傷者	件数	死者	傷者	件数	死者	傷者	件数	死者	傷者	件数	死者	傷者	件数	死者	傷者												
福岡局	福岡市	91	1	123	107	121	109	120	136	3	159	119	1	127	140	1	159	91	108	580	5	664	213	1	253								
	福岡北	30		39	37	44	36	43	44	3	52	43	1	58	40	52	36	49	197	248	69	1	89										
	計	121	1	162	144	165	145	163	180	3	211	162	2	185	180	1	211	127	157	777	5	912	282	2	342								
東北地方振興局	伊達市	16		19	26	27	26	29	23		27	23		26	24	1	27	26	28	113		126	51	1	57								
	二本松市	20		26	20	24	19	23	23	1	27	18	2	20	24		27	18	22	97	2	116	45	2	53								
	桑折町	5		8	4	4	8	8	1	1	6	6		6	6		8	2	2	30		35	2	2									
	伊達町	1		1	1	1	2	2	4		5	5		5	5		5	3	4	20		21	1	1									
	川俣町	4		4	6	11	8	8	7		8	5		6	7		10	6	6	36		45	7	8									
	野田町	10	0	13	11	0	16	18	0	18	12	0	13	16	0	17	18	0	23	11	0	12	86	0	101	10	0	11					
	本宮市	25		30	20	28	19	1	24	17		24	14		15	23	1	22	16	31	97	1	128	37	1	46							
	大玉村	6		14	12	17	4		9	3		3	5		5	8		9	2	2	36		51	4	8								
	計	198	1	264	233	1	277	231	1	266	256	4	305	238	4	266	277	3	319	200	0	252	1,206	8	1,434	429	6	517					
	東中央地方振興局	郡山市	99		133	186	234	172	206	202	3	250	176	2	200	215	2	258	170	220	846	5	1,047	374	2	454							
郡山北		37		52	53	61	55	66	46		61	64	2	71	67	1	74	47	58	248	2	293	121	2	150								
計		136	0	185	239	0	295	227	1	272	248	3	311	240	4	271	282	3	332	217	0	278	1,094	7	1,340	495	4	604					
須賀川市		34	1	50	55	71	41	51	47		68	45		54	47		59	40	1	51	219	1	280	90	1	124							
鏡石町		4		7	13	14	4	4	7		11	7		10	5		7	8	13	32		47	16	1	19								
天栄村		1	1	3	3	3	2	2	2		3	2	1	2	4		8	2	3	13	1	19	3	1	2								
計		5	1	7	16	17	6	0	6	9	0	14	9	1	12	9	0	15	10	0	16	45	1	66	19	2	21						
石川町		3		3	6	6	1	1	6	1	7	7		8	5		5	3	4	25		28	6	1	6								
川村		3		3	2	3	3	3	1	1	2	3		3	4		5	4	5	16		20	3	3	3								
平田村		4		6	1	1	3	5	2	2	2	2		2			1	1	11		1	14	2	3	3								
浅川町	1		3	1	1	1	1	1	1	1	1		1			1		3		1	3	3	3	3									
殿町	1		4	3	4	3	4	4	4	4	4		3			3		3		6		6	2	5									
計	12	0	19	10	0	11	11	0	14	9	1	10	13	0	17	9	0	10	8	0	10	56	0	71	16	1	20						
田村市	6		8	15	15	23	31	11	14	9		9	12		18	9		9	66		78	19		26									
三春町	8	1	11	4	6	5	5	10	11	5		6	5		5	2	2	31		38	8	1	8										
小野町	1		1	2	2	3	6	1	3	4		3	3		3	2	3	13		15	2		5										
計	9	1	12	6	8	8	11	11	10	8	0	10	8	0	10	8	0	5	44	0	53	10	1	13									
計	202	3	281	341	1	417	316	1	385	335	4	429	324	5	373	367	3	442	288	1	369	1,524	9	1,888	649	9	808						
東南地方振興局	白河市	25	2	34	28	1	36	34	38	33	1	38	29	1	37	40		49	31	1	37	171	5	213	49	1	56						
	西郷村	10		14	8	11	11	14	10		10	8		9	11	1	17	10	14	43		57	25	1	32								
	中島村	2		6	1	1	6	8	5		7	3		3	3		4	2	2	14		19	5	7									
	吹上町	7		9	7	9	9	11	8		9	2		2	8		10	7	10	39		48	9	12									
	計	19	0	29	19	0	26	26	0	33	25	0	28	13	0	14	23	1	32	20	0	27	102	0	132	43	1	57					
	徳島町	3		3	1	1	4	4	8		8	5		5	9		10	4	8	27		30	7		9								
矢野町	2		2	3	3	3	4	4		4	1		1	3	1	2	3	5	8	1	7	4		6									
川村	2		2	1	1	1	1	4		4	1		1	2	1	2	3	4	10		13	3		4									
計	7	0	7	5	0	5	8	0	9	12	0	12	7	0	8	13	1	14	11	0	18	49	1	54	14	0	19						
計	51	2	70	52	1	67	68	0	80	70	1	78	49	1	59	76	2	95	62	1	82	322	6	399	106	-2	132						

(単位:件・人)

振興局	区分	曜																		日			昼			夜					
		日			月			火			水			木			金			土			日			昼			夜		
		件数	死者	傷者	件数	死者	傷者	件数	死者	傷者	件数	死者	傷者	件数	死者	傷者	件数	死者	傷者	件数	死者	傷者	件数	死者	傷者	件数	死者	傷者	件数	死者	傷者
会津地方振興局	会津若松市	53		80	91		113	70	1	83	67		75	69	1	78	80	2	97	78	4	98	361	4	459	147	4	165			
	喜多方市	22		31	22		25	14		18	13		15	22	1	27	21		26	11		12	93	1	116	32		38			
	耶麻郡	北塩原村												1			2						3			5			6		
		西会津町				3		4				4		7	2		2							8		12	1		1		
		磐梯町	4		4	1		1	4		4	1		1	1		1	6		7	3		3	16		17	4		4		
		猪苗代町	18		24	9		12	11		11	10		15	7		8	8		11	15	1	19	56		73	22	1	27		
	計	22	0	28	13	0	17	15	0	15	16	0	25	11	0	12	14	0	18	21	1	25	85	0	108	27	1	32			
	河沼郡	会津坂下町	7		8	12		13	10	1	10	11		15	6		6	17		23	9		14	60	1	72	12		17		
		湯川村	1		2	1		1	3		3	1		1	6		7				2		2	11		13	3		3		
		柳津町	2		5	1		1	1		1							2		3				6		10					
計	10	0	15	14	0	15	14	1	14	12	0	16	12	0	13	19	0	26	11	0	16	77	1	95	15	0	20				
大沼郡	会津美里町	6		7	3		3	5		5	5		5	4		4	3		5	7		8	24		27	9		10			
	三島町	1		2	1		1							2		3							4		6						
	金山町	2		4	3		3										1		2	1		1	7		10						
	昭和村	1		2				1	1	1				1		1							3	1	3						
計	10	0	15	7	0	7	6	1	5	5	0	5	7	0	8	4	0	7	8	0	9	38	1	46	9	0	10				
南会津地方振興局	南会津町	4		4	5		5	2		2	5		5	3		3	5		6	7		9	26		29	5		5			
	下郷町	7		7	6	1	6	1		1	2		3	3		3	3		3	2		3	22	1	24	2		2			
	只見町				2		3																3		4						
	拾枝峠村	1	1							1	1												2	2							
計	12	1	11	13	1	14	4	0	4	8	1	8	6	0	6	8	0	9	9	0	12	53	3	57	7	0	7				
相双地方振興局	南相馬市	19	2	23	41		58	33	1	34	33		38	36		43	41		52	30		37	178	3	207	55		78			
	相馬市	16	1	22	25		31	18		26	28		34	25		30	24		26	14		21	117		149	33	1	41			
	双葉郡	広野町	2		2	4		7	7		8	3		4	5		7						5	19		26	7		7		
		楢葉町				1		1							4		5			1				5		6	1		1		
		富内村							1		7	1		1				1		1				2		8	1		1		
		大畑町								1								2		2				2		2	1		1		
		浪江町				1		4							1		2				2		2	3		6	1		2		
		江尾村				2		6	1		1				1		3				1		1	5		11					
	計	2	0	2	8	0	18	10	1	16	5	0	6	12	0	18	5	0	5	8	0	8	38	1	60	12	0	13			
	相馬郡	新地町	2		5	4		7	6	1	6	6		6	4		6	3		3	5		8	22	1	28	8		13		
飯沼村		2	0	5	2		7	2		4	1		2	1		1	1		4	1		1	7		15	1		4			
計	39	3	52	80	0	121	69	3	85	73	0	86	78	0	98	74	0	90	58	0	75	362	5	459	109	1	149				
方谷地	中央町	114		147	177	1	195	175	2	222	191		218	191	2	234	212	1	244	153	3	188	883	6	1,040	330	3	408			
	東町	51	1	65	58		69	97	1	113	82	1	95	76	1	90	78		98	81	1	93	390	3	470	133	2	153			
	南町	28		40	44	1	59	38	2	42	28	1	31	29		36	34		40	29	1	34	178	3	216	52	2	66			
計	193	1	252	279	2	323	310	5	377	301	2	344	296	3	360	324	1	382	263	5	315	1,451	12	1,726	515	7	627				
合	812	11	1,099	1,145	6	1,396	1,117	13	1,333	1,158	12	1,386	1,112	15	1,302	1,264	11	1,511	1,009	12	1,265	5,572	50	6,787	2,045	30	2,505				
高速道(外数)	15	1	26	15	2	30	8	1	11	13		22	10		15	12	2	19	20	1	35	56	3	94	37	4	64				

(単位: 件・人)

区分	市 町 村	時									間																													
		0 ~ 2			2 ~ 4			4 ~ 6			6 ~ 8			8 ~ 10			10 ~ 12			12 ~ 14			14 ~ 16			16 ~ 18			18 ~ 20			20 ~ 22			22 ~ 24					
		件数	死者	傷者	件数	死者	傷者	件数	死者	傷者	件数	死者	傷者	件数	死者	傷者	件数	死者	傷者	件数	死者	傷者	件数	死者	傷者	件数	死者	傷者	件数	死者	傷者	件数	死者	傷者						
北北地方振興局	福島市	12	1	18	11		13	4		5	105	2	112	106	1	111	94		108	89	1	110	81	1	98	135		164	97		109	40		47	19		22			
	福島北署	2		3				1		1	31		41	29		32	34		42	29		32	36		54	53	1	65	35		42	9		15	7		10			
	計	14	1	21	11	0	13	5	0	6	136	2	153	135	1	143	128	0	150	118	1	142	117	1	152	188	1	229	132	0	151	49	0	62	26	0	32			
	伊達市	4		5				4		5	15		17	21		23	23		26	15		18	22		23	27		32	24		24	5	1	5	4		5			
	二本松市	4	1	4	1		1	2		2	15		15	21	1	25	12		16	12		13	15	1	16	29		37	17	1	25	10		10	4		5			
	伊達郡							1		2	6		6	10		14	2		2	6		6	4		4	2		2			1			1						
	折見町										7		7	2		2	3		4	4		4	3		3	2		2												
	川俣町										7		7	4		4	9		12	3		3	6		6	11		11	12		2	3		1	1					
	野井町										20	0	20	16	0	20	14	0	18	13	0	13	13	0	18	15	0	16	2	0	3	2	0	2	0	0	2	0	0	0
	本宮市	4		5				4		4	16		26	20	1	23	18		24	16		26	13		14	28		34	5		8	6		7	4	1	3			
大玉村							1		1	9		9	5		5	5		6	7		20	5		6	4		4	2		2	1		5	1		1				
計	26	2	35	12	0	14	17	0	20	211	2	240	218	3	239	200	0	240	181	1	232	185	2	229	291	1	352	182	1	213	73	1	91	39	1	46				
東中地方振興局	郡山市	18		21	13	1	14	13		14	134	2	158	188	1	211	118		156	134	2	176	114		161	194		234	181	1	210	74		88	39		58			
	郡山北署	5		6	4	1	3	4		5	56		64	51		56	31	1	44	37		47	43	1	49	50		59	52	1	66	24		28	12		16			
	計	23	0	27	17	2	17	17	0	19	190	2	222	239	1	267	149	1	200	171	2	223	157	1	210	244	0	293	233	2	276	98	0	116	51	0	74			
	須賀川市	2		2	3		4	2		2	35		43	42		55	34		43	28		37	34		45	59	1	77	37		53	23	1	33	10		10			
	岩手郡										4		4	4		5	11		20	3		4	6		9	8		12	7	1	7	2		2	3		3			
	鏡石町										2		2	3		2	2		3	3		4	7		10	2		2			1			1						
	天栄村							2	1	2	6	0	7	4	0	5	13	0	23	3	0	4	13	1	19	10	0	14	7	1	7	3	0	3	3	0	3			
	石川郡										5		6	5		7	4		4	4		6	6		6	7	1	6	3		4	1		1						
	川村町										4		5	4		5	4		5	2		3	1		1	2		2	1		1									
	平田川町										1		1	2		2	2		2	1		2	3		3	5		4	1		1									
淡古町										1		3			1			3	2		3						1						1			1				
古町										11	0	15	11	0	14	11	0	14	5	0	8	10	0	12	13	1	13	8	0	12	2	0	2	1	0	1	0	0	1	
田村市	1		2			1	1		1	13		16	10		10	16		17	8		9	10		13	15		22	7		10	4		4							
田村郡										5		5	3		3	5		5	5		7	4		6	6		8	9		11	1		1							
三春町	1		1							5		5	5		5	4		5	1		1	2		3	6		9	2		2	1		1							
小野町	1	0	1	0	0	0	0	0	0	5	0	5	8	0	8	9	0	10	6	0	8	6	0	9	6	0	8	11	0	13	2	1	4	0	0	0	0	0	0	
計	27	0	32	20	2	21	22	1	24	260	2	308	314	1	359	232	1	307	221	2	289	230	2	308	347	2	427	303	3	371	132	2	162	65	0	88				
東南地方振興局	白河市	2	1	1	2		2	1		1	24		30	36		41	32	1	44	27	3	32	26	1	35	33		38	20		25	12		14	5		6			
	西白河郡										7		10	7		8	3		5	8		11	9		10	15		21	7	1	7	5		7						
	村田町										2		2	3		3	2		2	3		5	1		1	5		7	2		4			2						
	島吹町										3		3	1		3			3			1	1		1	2		2	1		1						2			4
	中矢町	1		2				2		2	3		3	9		10	9		10	4		6	5		7	6		11	6		6	2		2	1		1			1
	計	3	0	5	4	0	6	3	0	3	14	0	18	20	0	24	14	0	17	15	0	22	16	0	19	28	0	41	16	1	18	9	0	11	3	0	3	0	0	5
東白川郡										5		6	4		4	4		4	2		2	6		6	4		4	7		11	1		1	1		1				
会祭町										3		4	2		3	1		1	1		1	1		1	1		2	4		2	1		1			1				
埴川村										1		1	1		1	2		2	1		1	1		1	3		4	1		1			2							
埴川村										1		1	1		1	2		2	1		1	1		1	3		4	1		1			2							
計	0	0	0	0	0	0	0	0	0	8	0	10	7	0	8	8	0	8	5	1	4	9	0	9	11	0	12	10	0	14	3	0	5	2	0	2	0	0	2	
計	5	1	6	6	0	8	4	0	4	46	0	58	63	0	73	54	1	69	47	4	58	51	1	63	72	0	91	46	1	57	24	0	31	10	0	13				

区分	時												間																								
	0 ~ 2			2 ~ 4			4 ~ 6			6 ~ 8			8 ~ 10			10 ~ 12			12 ~ 14			14 ~ 16			16 ~ 18			18 ~ 20			20 ~ 22			22 ~ 24			
	件数	死者	傷者	件数	死者	傷者	件数	死者	傷者	件数	死者	傷者	件数	死者	傷者	件数	死者	傷者	件数	死者	傷者	件数	死者	傷者	件数	死者	傷者	件数	死者	傷者	件数	死者	傷者				
会津地方振興局	会津若松市	6	7	4	4	4	4	6	53	63	54	65	78	1	97	61	92	53	2	75	72	2	73	81	1	94	26	2	30	16	18						
	喜多方市	2	3	1	1	1	3	4	13	14	19	23	17	1	21	12	15	16	20	23	27	10	15	7	9	2	2	2									
	北塩原村										1	1	2	2	2	3	4	1	3	1	1																
	西会津町										2	2	3	3	4	1	3	1																			
	磐梯町										1	1	4	4	3	3				11	12					1	1										
	猪苗代町				3	4	2	2	4	6	9	10	11	12	12	20	13	17	12	17	6	1	5	4	5	2	2	2									
	計	0	0	0	3	0	4	2	0	2	5	0	7	12	0	13	19	0	21	20	0	30	14	0	20	24	0	30	6	1	5	5	0	6	2	0	2
	会津坂下町						1	3	9	10	8	10	11	11	12	16	10	13	13	1	17	8		9													
	湯川村						1	1	2	3	2	2	2	2	3	3	2	3	2	3	3					1	1	1	1	1	1						
	計	0	0	0	0	0	0	2	0	4	11	0	13	10	0	12	11	0	11	15	0	20	16	0	22	17	1	22	8	0	9	1	0	1	1	0	1
会津英里町						1	1	5	6	3	3	6	6	5	7	3	3	6	6	6	2		2	2	2	3											
三島町												3	3	5	1	1	1																				
金山町												4	5	1	3																						
昭和村																																					
計	0	0	0	0	0	0	1	0	1	6	0	7	3	0	3	13	0	16	7	0	11	5	0	6	7	0	7	3	1	2	2	0	3	0	0	0	
計	8	0	10	8	0	9	12	0	17	88	0	104	98	0	116	138	2	166	115	0	168	104	2	143	143	3	159	108	3	125	41	2	49	21	0	23	
南会津地方振興局	南会津町										1	1	3	3	8	6	9	6	6	7	8	3	4	2	2	1	1										
	下只見町										5	1	5	2	4	1	1	1	1	6	7	2	2	1	1												
計	0	0	0	0	0	0	0	0	0	6	1	6	10	0	12	12	0	13	7	0	7	14	0	16	7	2	6	3	0	3	1	0	1	0	0	0	
相双地方振興局	南相馬市	2	2	1	1	1	1	2	39	2	45	26	29	31	40	24	28	29	1	31	45	58	20	27	9	13	7	10									
	相馬市	3	4	1	1	1	1	1	21	26	22	25	24	30	15	20	21	25	18	32	15	17	6	6	3	1	3	1	3								
	広野町						4	5	4	4	5	7	1	2	3	3				5	8	4		4													
	楡葉町									2	3		1	1			1	1		2	2																
	高井町									1	1									1	7	1		1													
	内田町																			1	1																
	大内田町									1	1									1	1																
	大双葉町							1	2	1	4	1	1	1	3	1				1	1																
	江尾町									3	7		1	1	3					1	1																
	計	0	0	0	0	0	0	5	0	7	12	0	20	7	0	9	3	0	6	5	0	5	1	0	1	11	1	19	5	0	5	0	0	0			
相馬町									5	6	4	5	3	4	3	6	6	1	6	1	1	5	9	3	4	0	0										
新館村									2	9	1	1	1	2	3	3	3		3	6																	
計	0	0	0	0	0	0	0	0	7	0	15	5	0	6	3	0	4	5	0	9	4	0	6	1	6	4	0	7	5	0	9	3	0	4	0	0	
計	5	0	6	1	0	1	7	0	10	79	2	106	60	0	89	61	0	80	49	0	62	57	2	63	78	1	116	45	0	58	18	0	23	11	1	14	
いわき地方振興局	中央町	9	1	8	10	12	22	25	166	193	158	2	181	142	171	145	170	135	160	200	3	242	142	3	179	61	80	23	27								
	東町	6	1	6	5	6	2	2	66	74	73	1	88	67	78	54	73	55	69	110	125	52	61	27	33	6	8										
	南町			3	5	2	2	2	41	48	34	42	36	47	17	18	28	1	35	24	1	33	30	1	35	9	1	10	6	7							
計	15	2	14	18	1	23	26	0	29	273	3	315	265	3	311	245	0	296	216	0	261	218	1	264	334	4	400	224	4	275	97	1	123	35	0	42	
合	86	5	103	65	3	76	88	1	104	963	10	1,137	1,028	7	1,179	942	4	1,171	836	7	1,077	859	10	1,086	1,272	13	1,551	911	12	1,102	386	6	480	181	2	226	
高速道(外敷)	9	1	27	9	3	8	3	5	6	2	6	8	14	14	22	6	1	11	11	19	11	21	8	12	4	8	4	5									

(単位: 件・人)

振興局	区分	主な道																					反			無免許			飲酒あり					
		借号無視			最高速度			通区・道越			歩行者妨害等			一時不停止			酒酔い			優先通行妨害等			交差点安全進行			前方不注意			無免許			飲酒あり		
		件数	死者	傷者	件数	死者	傷者	件数	死者	傷者	件数	死者	傷者	件数	死者	傷者	件数	死者	傷者	件数	死者	傷者	件数	死者	傷者	件数	死者	傷者	件数	死者	傷者	件数	死者	傷者
東北地方振興局	福島市	26	7	28				15	3	19	52	53	59	65	2	5	32		36	54	57	172	217	3	1	2	6	11						
	福島北	7		11				1	2	6	6	6	13	17			7		10	18	20	78	99	1			5	5						
	計	33	0	39	0	0	0	16	3	21	58	0	59	72	0	82	2	0	46	72	0	77	250	1	1	316	3	1	2	11	0	16		
	伊達市	9		10				3	3	4	4	4	17	18			5		6	13	16	50	54				2	2						
	二本松市	2		2	1	1	1	5	1	5	5	5	7	11	2	2	8		10	4	4	47	2	58			6	7						
	折見町	2		2						2	2	2	1	4			6		6	2	2	9	11											
	国見町									2	2	2	1	2			1		1	1	1	6	6											
	川俣町							3		3	2	2	1	1			1		1	1	1	16	26	1	1									
	飯野町	2	0	2	0	0	0	3	0	3	6	0	6	4	0	7	0	0	8	0	4	31	0	43	1	0	1	0	0	0	0			
	計	3		3						3	3	11	16				7		7	4	5	51	1	70			1	1						
大玉村	1		1						1	1	1	1	1			5		7	5	11	14	20				2	6							
計	50	0	57	1	1	1	27	4	32	77	0	78	112	0	135	4	0	7	72	0	84	102	0	117	443	4	561	4	1	3	22	2	32	
東中央地方振興局	郡山市	53	1	68				8	1	14	64	1	64	133	1	156	1	2	36	43	118	123	300	3	426	4	1	6	19	1	22			
	郡山北	19		25				7	2	6	7	7	32	44	1	2	19		23	16	16	130	1	158	1	1	3			5				
	計	72	1	93	0	0	0	15	3	20	71	1	71	165	1	200	2	0	4	55	0	66	134	0	139	4	584	5	1	7	22	1	27	
	須賀川市	12		13				9		10	7	7	34	50	2	4	18		28	24	28	84	1	123			6	8						
	鏡石町	1		1				1		3	1	1	1	1			5		9	3	3	15	1	24										
	天栄村	1		1				1		4	1	1	1	1			3		4	1	1	4	1	4										
	計	2	0	2	0	0	0	2	0	7	1	0	1	2	0	2	0	0	8	0	13	4	0	4	19	2	28	0	0	0	0	0	0	
	石川郡	石川町	2		2				1		2	2	2	2	2					2	2	2	9	9										
	平田村	1		1				1		2	1	1	1	1							2	7		10										
	浅川町									2	2	2	1	1							1	4		6										
古殿町	3	0	3	0	0	0	2	0	4	2	0	2	4	0	4	0	0	0	0	5	0	5	26	0	37	0	0	0	0	0	0			
田村市	3		3				2		2	3	4	5	6			3		3	4	5	32		40											
田村郡	三春町	1		1				1		1	4	4	2	2			2		2		15	1	17											
小野町	1		1				1	0	1	4	0	4	2	0	2	0	0	0	0	0	6		9											
計	2	0	2	0	0	0	1	0	1	4	0	4	2	0	2	0	0	0	0	0	21	1	26	0	0	0	0	0	0	0	0			
計	94	1	116	0	0	0	31	3	44	88	1	89	212	1	264	4	0	8	87	0	113	171	0	181	612	8	838	5	1	7	28	1	35	
東南地方振興局	白河市	11		12	1	2	1	4		6	14	14	24	1	29	1	4		4	12	12	47	2	66			3	1	2					
	西白河郡	2		3				1		1	3	3	10	12	1	1	3		3	1	2	15	1	19			2	3						
	村田町									1	1	1	1	3					2	2	6	10												
	吹上町	1		3				1		1	1	1	1	1			2		4	1	1	1	1	1			1	1						
	中矢村	6		8				1		2	1	1	1	1			2		2	5	5	12		18			3	3						
計	9	0	14	0	0	0	2	0	3	6	0	6	12	0	16	1	0	9	9	0	10	34	1	48	0	0	0	0	6	0	7			
東白川郡	倉祭町							1		1	3	3							1		1	14		16										
川村							2	1	1	1						1		1	1	1	2		2											
計	0	0	0	0	0	0	4	1	3	3	0	3	0	0	0	0	0	0	2	0	2	4	0	4	22	0	26	0	0	0	0	0	0	
計	20	0	26	1	2	1	10	1	12	23	0	23	36	1	45	2	0	2	13	0	15	25	0	26	103	3	140	0	0	0	9	1	9	

(単位：件・人)

振興局	区分 市町村	主な違反																								無免許			飲酒あり						
		信号無視			最高速度			通区・追越			歩行者妨害等			一時不停止			酒酔い			優先通行妨害等			交差点安全通行			前方不注意			件数	死者	傷者	件数	死者	傷者	
		件数	死者	傷者	件数	死者	傷者	件数	死者	傷者	件数	死者	傷者	件数	死者	傷者	件数	死者	傷者	件数	死者	傷者	件数	死者	傷者	件数	死者	傷者	件数	死者	傷者				
会津地方振興局	会津若松市	28		40			17	5	28	31		31	51		53	1		1	30		37	33		43	109		150	3		4	6		7		
	喜多方市	13		20			3		4	3		3	8		9				7		8	16		21	22		28	1		1					
	耶麻郡	北塩原村						1		1				1		2				1		1			1		1								
		西会津町						1		3										1		2			3		3								
		磐梯町	1		1			1		1										2		2			7		8								
	会津地方振興局	猪苗代町	5		6	1	1	11		14			10	14		14				4		4	3		3	15		23		1		1			
		計	6	0	7	1	1	0	14	0	19	0	0	0	11	0	16	0	0	0	8	0	9	3	0	3	26	0	35	0	0	0	1	0	1
		会津坂下町	3		3									3	4					4		4	5		6	27		36							
	河沼郡	湯川村	2		2			1		1			1	1		1									10		12								
		柳津町						2		5	1		1	1		1									1		1								
計		5	0	5	0	0	0	3	0	6	1	0	1	5	0	6	0	0	0	4	0	4	5	0	6	38	0	49	0	0	0	0	0	0	
大沼郡	会津英里町	2		2			2		3	1		1	3		5				1		1	5		5	5		5								
	三島町	1		2																				3		2		3							
	計	3	0	4	0	0	0	4	0	7	1	0	1	3	0	5	0	0	0	1	0	1	8	0	8	9	0	12	0	0	0	0	0	0	
南会津郡	南会津町	1		1			2		3	1		1												6		6									
	下郷町						5	1	5											1		1			8		9						1	1	
	計	1	0	1	0	0	7	1	8	1	0	1	1	0	1	0	0	0	1	0	1	0	0	1	1	1	18	0	0	0	1	0	1		
相双地方振興局	南相馬市	18		29	1	2	10		22	10	1	9	27		28	1		2	13		15	10		11	57		79				4		9		
	相馬市	7		9			1		1	4		4	16		19				4		5	6		7	52		68				3	1	2		
	双葉郡	広野町	1		1			1		1			1	4						1		1	1		1	17		20							
		楢葉町	1		1			2		2															3		4								
		富内村																							3		9								
		計	2	0	2	0	0	3	0	3	0	0	0	1	0	4	0	0	0	1	0	1	1	0	1	28	0	44	0	0	0	2	1	1	
	相馬郡	新地町	1		2			1		1			4	4	1		2					3		4	10		14	1		2	1		2		
		計	1	0	2	0	0	1	0	1	0	0	0	6	0	8	1	0	2	0	0	0	3	0	4	13	0	25	1	0	2	1	0	2	
	計	28	0	42	1	2	0	15	0	27	14	1	13	50	0	59	2	0	4	18	0	21	20	0	23	150	0	216	1	0	2	10	2	14	
	いわき地方振興局	中央町	39		50			33	3	46	39		40	56		61				51		62	65		70	264	3	328	3		3	13		19	
東町		15		18	1	1	2	7		10	8		8	34		41			29		36	15	2	15	78	2	98	2		2	4	1	5		
計		6	0	6			3		3	8		9	17		19				9		9	12		13	63	2	87	4		5	7		8		
計	60	0	74	1	1	2	43	3	59	55	0	57	107	0	121	0	0	0	89	0	107	92	2	98	405	7	513	9	0	10	24	1	32		
合計	308	1	392	5	7	4	174	17	246	294	2	297	596	2	714	13	0	22	330	0	400	475	2	526	1,934	23	2,560	23	2	27	101	7	131		
高速道(外数)				2	1	1	1		1															49	4	86						2	1	1	

(単位: 件・人)

区分	歩行者		自転車				原付				自動二輪				自動車運転中				自動車同乗中				その他				合計						
	本年		前年比		本年		前年比		本年		前年比		本年		前年比		本年		前年比		本年		前年比		本年		前年比		本年		前年比		
	死者	傷者	死者	傷者	死者	傷者	死者	傷者	死者	傷者	死者	傷者	死者	傷者	死者	傷者	死者	傷者	死者	傷者	死者	傷者	死者	傷者	死者	傷者	死者	傷者	死者	傷者			
	市	町	村	死者	傷者	死者	傷者	死者	傷者	死者	傷者	死者	傷者	死者	傷者	死者	傷者	死者	傷者	死者	傷者	死者	傷者	死者	傷者	死者	傷者	死者	傷者	死者	傷者		
福島県	福島市	福島	1	91	0	-21	1	112	1	-72	1	16	1	-8	0	23	5	2	561	0	-147	1	110	0	-76	0	4	-1	6	917	2	-320	
		福島北	1	20	-1	-9	0	41	-1	6	0	5	-1	-3	0	6	1	0	196	0	-21	0	68	0	-5	0	1	1	337	-3	-30		
		計	2	111	-1	-30	1	153	0	-66	1	21	0	-11	0	29	6	2	757	0	-168	1	178	0	-81	0	5	0	1254	-1	-350		
	伊達市	伊達	1	18	1	-2	0	14	-1	-2	0	6	1	0	0	6	3	0	124	0	-41	0	15	0	1	0	0	-2	1	183	0	-42	
		二本松市	0	19	-1	-1	0	2	0	-6	0	5	0	-3	0	6	3	3	104	3	-27	1	31	1	1	0	2	4	169	3	-31		
		折町	0	2	0	0	0	1	0	-2	0	3	0	3	0	1	0	-1	0	28	-1	8	0	2	0	0	0	37	-1	4			
		桑園	0	3	0	2	0	0	0	-1	0	0	0	-2	0	1	0	1	0	17	0	10	0	1	0	0	0	22	0	11			
		川俣	0	6	0	0	0	4	0	-2	0	2	0	0	0	0	0	0	0	26	0	-20	0	15	0	1	0	0	0	53	0	-21	
		飯野	0	0	0	0	0	0	0	0	0	0	0	0	0	0	0	0	0	0	0	0	0	0	0	0	0	0	0	0	0	0	
		計	0	11	0	2	0	5	0	-5	0	5	0	1	0	2	0	0	0	71	-1	-2	0	18	0	-2	0	0	0	112	-1	-6	
本宮市	1	11	0	-5	0	9	0	3	0	1	0	0	0	2	0	1	112	1	5	0	37	0	12	0	2	2	174	1	17				
大玉村	0	2	0	-1	0	0	0	3	0	3	0	2	0	0	0	0	39	0	15	0	13	0	7	0	0	0	59	0	24				
計	4	172	-1	-37	1	183	-1	-76	1	41	0	-9	0	47	0	12	6	1207	3	-218	2	292	1	-62	0	9	0	2	14	1951	2	-388	
郡山市	郡山	3	111	-1	-35	0	237	0	-50	0	23	0	-6	0	15	-1	-2	3	871	0	-100	1	243	1	-29	0	1	-5	7	1501	-1	-227	
	郡山北	0	27	-3	-8	0	26	0	-18	0	6	0	-3	0	8	-1	2	3	305	2	-77	1	69	1	-46	0	2	1	443	-1	-149		
	計	3	138	-4	-43	0	263	0	-68	0	29	0	-9	0	23	-2	0	6	1176	2	-177	2	312	2	-75	0	3	-4	11	1944	-2	-376	
須賀川市	須賀川	0	22	-1	-13	0	27	-2	-8	0	6	0	0	2	5	1	-2	0	262	0	-30	0	82	-1	-12	0	0	2	404	-3	-65		
	石町	0	7	-1	4	1	1	1	-5	0	0	0	-1	0	2	0	2	0	45	-3	-12	0	11	0	-9	0	0	-1	1	66	-3	-22	
	天栄村	0	0	0	0	0	1	0	0	0	0	0	0	0	2	0	-2	0	14	0	3	2	4	2	2	0	2	2	21	2	3		
	計	0	7	-1	4	1	2	1	-5	0	0	0	-1	0	4	0	0	0	59	-3	-9	2	15	2	-7	0	0	-1	3	87	-1	-19	
	石川郡	川町	1	5	1	3	0	3	0	1	0	0	0	-1	0	0	0	0	0	22	0	-6	0	4	0	-2	0	0	-1	1	34	1	-6
		玉田	0	2	0	1	0	0	0	-1	0	0	0	0	0	0	-1	0	0	18	0	-1	0	3	0	-6	0	0	0	23	0	-8	
		平田	0	1	0	0	0	0	-1	-2	0	0	0	0	0	0	0	0	0	13	0	3	0	3	-1	0	0	0	0	17	-2	1	
		浅川	0	0	0	-1	0	1	0	1	0	0	0	0	0	0	0	0	0	3	0	-2	0	2	0	0	0	0	-1	0	6	0	-3
		古殿	0	1	-1	1	0	0	0	0	0	0	0	0	0	0	0	0	0	5	0	4	0	5	0	4	0	0	-1	0	11	-2	8
	計	1	9	0	4	0	4	-1	-1	0	0	0	-1	0	0	0	0	-2	0	61	0	-2	0	17	-1	-4	0	-1	91	-3	-8		
田村市	0	16	0	-4	0	1	0	-5	0	7	0	3	0	2	-1	0	0	64	-1	-13	0	14	0	-17	0	0	0	104	-1	-37			
田村郡	三春	1	6	1	2	0	1	0	-2	0	0	0	-1	0	1	0	1	0	31	0	-12	0	7	0	2	0	0	1	46	1	-10		
	小野	0	2	0	0	0	2	0	2	0	0	0	0	0	0	0	0	0	10	0	-1	0	6	0	2	0	0	-4	0	20	0	-1	
	計	1	8	1	2	0	3	0	0	0	0	0	-1	0	1	0	1	0	41	0	-13	0	13	0	4	0	0	-4	1	66	1	-11	
計	5	200	-5	-50	1	300	-2	-87	0	42	0	-9	2	35	-1	-4	6	1683	-2	-244	4	453	2	-111	0	3	-1	18	2696	-9	-516		
西白河郡	白河市	0	19	-1	0	0	29	0	8	0	2	0	-1	0	2	-1	5	168	5	2	1	49	1	8	0	0	-1	6	269	5	15		
	郷村	1	5	1	0	0	5	0	-1	0	0	0	0	0	2	0	2	0	57	0	15	0	20	0	0	0	1	89	1	27			
	嶋村	0	1	0	1	0	1	0	0	0	0	0	0	1	-1	1	0	0	17	0	5	0	6	0	4	0	0	0	26	-1	11		
	中島	0	0	0	-1	0	0	0	-1	0	1	0	0	0	0	0	0	0	8	0	6	0	4	0	4	0	0	0	14	0	8		
	吹矢	0	5	-1	-1	0	5	0	4	0	2	0	2	0	1	-1	0	0	39	0	-3	0	8	0	-1	0	0	0	60	-1	0		
	計	1	12	0	-1	0	11	0	2	0	3	0	2	0	4	-1	2	0	121	0	23	0	38	0	18	0	0	0	189	-1	46		
	東白川郡	倉敷	0	8	0	6	0	2	0	1	0	2	0	1	0	0	-1	-5	0	22	0	-9	0	5	0	-5	0	0	0	39	-1	-11	
		祭町	0	0	0	-1	0	1	0	1	0	1	0	1	0	2	1	5	0	1	0	-10	0	4	0	-5	0	1	13	0	-12		
		坂川	0	3	0	1	0	0	0	0	0	1	0	0	0	0	0	9	0	9	0	-5	0	4	0	-1	0	0	0	17	0	-4	
		川村	0	1	0	1	0	0	0	0	0	0	0	0	0	1	0	0	0	2	0	0	0	0	0	0	0	0	0	4	0	0	
計		0	12	0	7	0	3	0	2	0	4	0	3	0	3	-1	-3	1	38	0	-24	0	13	0	-12	0	0	0	73	-1	-27		
計	1	43	-1	6	0	43	0	12	0	9	0	4	0	9	-2	-2	6	327	5	1	1	100	1	14	0	0	-1	8	531	3	34		

(単位: 件・人)

区分	歩行者				自転車				原付				自動二輪				自動車運転中				自動車同乗中				その他				合計				
	本年		前年比		本年		前年比		本年		前年比		本年		前年比		本年		前年比		本年		前年比		本年		前年比		本年		前年比		
	死者	傷者	死者	傷者	死者	傷者	死者	傷者	死者	傷者	死者	傷者	死者	傷者	死者	傷者	死者	傷者	死者	傷者	死者	傷者	死者	傷者	死者	傷者	死者	傷者	死者	傷者			
近畿圏	会津若松市	0	52	-2	-15	2	71	2	-17	0	5	-1	-4	0	5		-7	4	367	3	-77	2	124	0	-14	0	0			8	624	2	-134
	喜多方市	0	17		-5	0	13		-1	0	3	-1	-3	0	5	-1	0	1	90	0	-52	0	26		-23	0	0		-1	1	154	-2	-85
	耶麻郡	北塩原村	0	1		1	0	0			0	1	1	0	3		1	0	1		-7	0	0	-2	-5	0	0			0	6	-2	-9
		西会津町	0	1		-1	0	0			0	1	1	0	1		-2	0	7	-1	4	0	3		1	0	0		0	13	-1	3	
		磐梯町	0	1		0	0	1			0	0	-2	0	1		-1	0	15		1	0	3		0	0	0		0	21	0	-1	
		猪苗代町	0	7	-1	2	0	3			0	0		0	1	6	1	6	0	65		4	0	18	-1	-13	0	1	1	1	100	-1	1
	計	0	10	-1	2	0	4	0	2	0	2	0	0	1	11	1	4	0	88	-1	2	0	24	-3	-17	0	1	0	1	140	-4	-6	
	河沼郡	会津坂下町	0	9	-1	0	1	4	1	-3	0	4		2	0	0		-2	0	58		1	0	13		-4	0	1	1	1	89	0	-5
		湯川村	0	0		0	0	0			0	0		0	0		-1	0	15		0	1	0		-7	0	0		0	0	16	0	-8
		御津町	0	1		0	0	0			0	0		0	0		-1	0	5		-10	0	4		2	0	0		0	10	0	-9	
	計	0	10	-1	0	1	4	1	-3	0	4	0	2	0	0	0	-4	0	78	0	-9	0	18	0	-9	0	1	0	1	1	115	0	-22
	大沼郡	会津筑前町	0	5	-1	1	0	6			0	0		-2	0	1	-1	-1	0	22		-1	0	3		-2	0	0		0	37	-2	-4
		三島町	0	0		-1	0	0			0	0		0	0		0	0	3		-6	0	2		-2	0	1	1	0	6	0	-8	
金山町		0	0		0	0	0			0	0		0	3		3	0	3		0	0	4		4	0	0		0	10	0	7		
金昭村		0	1		1	0	0			0	0		0	1		0	1	1	1	1	1	0	0		0	0		0	1	3	1	2	
計	0	6	-1	1	0	6	0	1	0	0	0	-2	0	5	-1	2	1	29	1	-6	0	9	0	0	0	1	0	1	1	56	-1	-3	
計	0	95	-5	-17	3	98	3	-18	0	14	-2	-7	1	26	-1	-5	6	652	3	-142	2	201	-3	-63	0	3	0	2	12	1089	-5	-250	
南会津郡	南会津町	0	4		0	0	2			0	1		1	0	3		2	0	19	-1	-8	0	5		-14	0	0		0	34	-1	-18	
	下郷町	0	2		0	0	0			0	0		0	2		1	1	18	1	-3	0	4		-8	0	0		1	26	1	-11		
	只見町	0	0		2	0	0			0	0		0	0		0	0	1		-4	0	1		-1	0	0		0	4	0	-3		
	檜枝岐村	0	0		0	0	0			0	0		0	0		-2	2	0	2		0	0		0	0	0		0	2	0	-2		
計	0	8	0	2	0	2	0	0	0	1	0	1	0	5	0	1	-3	38	2	-15	0	10	0	-23	0	0	0	0	3	64	2	-34	
相模地方圏	相模市	1	29	-1	21	0	25			3	0	3		-2	0	6		2	1	172	1	-5	1	50	1	5	0	0	-3	3	285	1	21
	双葉郡	相模市	0	8		-3	1	19	0	-4	0	6		0	0	2		0	0	118		-63	0	37		-7	0	0		1	190	0	-77
		広野町	0	2		0	0	0			0	0		0	2		2	0	24		4	0	5		-16	0	0		0	33	0	-10	
		橋本町	0	0		-1	0	0			0	0		0	0		0	0	5		-3	0	2		-5	0	0		0	7	-1	-8	
		富岡町	0	0		0	0	0			0	0		0	0		0	0	5		3	0	4		2	0	0		0	9	0	5	
		内館町	0	0		0	0	0			0	0		-1	0	0		0	0	1		-4	0	1		1	0	0	1	1	1	-4	
		大井町	0	0		0	0	0			0	0		0	0		0	0	2		2	0	1		1	0	0		0	3	0	3	
		双葉町	0	1		1	0	0			0	0		0	0		0	0	2		1	0	4		4	0	1		1	0	8	0	7
		江尾村	0	1		1	0	0			0	0		0	0		0	0	5		4	0	5		3	0	0		0	11	0	8	
		碓氷村	0	0		0	0	0			0	0		0	0		0	0	1		1	0	0		0	0	0		0	1	0	1	
計	0	4	-1	2	0	0	0	0	0	0	0	-1	0	2	0	2	1	44	1	8	0	22	0	-10	0	1	0	1	1	73	0	2	
相模郡	新地町	0	0		-2	0	3			3	1	0	1		0	0	0	27		-12	0	11		-7	0	0		1	41	1	-18		
館原村	0	1		1	0	0			0	0		0	0		0	0	7		-4	0	11		0	0	0		0	19	0	-3			
計	0	1	0	-1	0	3	0	3	1	0	1	0	0	0	0	0	34	0	-16	0	22	0	-7	0	0	0	0	1	60	1	-21		
計	1	42	-2	19	1	47	0	2	1	9	1	-3	0	10	0	4	2	368	2	-76	1	131	1	-19	0	1	0	-2	6	608	2	-75	
いわき地方圏	中央町	3	113	1	2	0	91	-1	16	0	18		4	1	16	0	-2	2	1003	1	-77	3	205	3	-32	0	2	-1	9	1448	4	-90	
	磐梯町	2	32	2	-1	0	23			-23	0	8		-2	1	13	1	3	1	469	0	-79	1	77	-1	-60	0	1	5	623	2	-162	
	南町	2	19	2	-5	0	18			-16	0	1		-3	0	3		-6	3	190	2	-36	0	51		-9	0	0	5	282	4	-76	
計	7	164	5	-4	0	132	-1	-23	0	27	0	-1	2	32	1	-5	6	1662	3	-192	4	333	2	-101	0	3	0	-2	19	2353	10	-328	
合 計	18	724	-9	-81	6	805	-1	-190	2	143	-1	-24	5	164	-3	1	35	5917	16	-886	14	1520	4	-365	0	19	-1	-12	80	9292	5	-1557	
高速道(外敵)	0	2		0	0	0			0	0			1	4	0	0	4	79	3	-48	2	73	1	1	0	0	-1	-7	7	158	3	-54	

(単位: 件・人)

区分	子の被害													高齢者の被害													高校生の被害						
	幼児				小学生				中学生				合計				65~69歳				70歳以上				合計				本年		前年比		
	本年		前年比		本年		前年比		本年		前年比		本年		前年比		本年		前年比		本年		前年比		本年		前年比		本年		前年比		
	死者	傷者	死者	傷者	死者	傷者	死者	傷者	死者	傷者	死者	傷者	死者	傷者	死者	傷者	死者	傷者	死者	傷者	死者	傷者	死者	傷者	死者	傷者	死者	傷者	死者	傷者	死者	傷者	
福島県 福島市	福島市	0	7		-3	0	15		-10	0	15		-18	0	37	0	-31	0	44		-16	2	90	1	-26	2	134	1	-42	0	41		-5
	福島市	0	2		-2	0	10		3	0	4		-3	0	16	0	-2	0	17		-9	0	37	-2	-1	0	54	-2	-10	0	14		0
	福島市	0	9	0	-5	0	25	0	-7	0	19	0	-21	0	53	0	-33	0	61	0	-25	2	127	-1	-27	2	188	-1	-52	0	55	0	-5
	伊達市	0	1		0	0	2		-4	0	3		2	0	6	0	-2	0	9		-5	1	18	1	-13	1	27	1	-18	0	5		-1
	二本松市	0	0		-2	0	6		2	0	1		0	0	7	0	0	0	10	1	-1	1	17	0	-8	2	27	1	-9	1	2	1	0
	桑折町	0	0		-1	0	0		0	0	0		-1	0	0	0	-2	0	3	-1	2	0	3		0	0	6	-1	2	0	0		-1
	伊達郡	0	0		0	0	0		0	0	0		0	0	0	0	0	0	0	0	1	0	2		0	0	4	0	0	0	0		-1
	伊達郡	0	0		0	0	0		-3	0	3		3	0	4	0	0	0	2		-5	0	9		-1	0	11	0	-6	0	0		-2
	伊達郡	0	0		0	0	0		0	0	0		0	0	0	0	0	0	0		0	0	0		0	0	0	0	0	0	0		0
	伊達郡	0	0	0	-1	0	1	0	-3	0	3	0	2	-0	4	0	-2	0	7	-1	-2	0	14	0	0	0	21	-1	-2	0	0	0	-4
本宮市	0	3		0	0	2		0	0	1		-1	0	6	0	-1	0	11		6	0	21	-1	13	0	32	-1	19	0	5		0	
大玉村	0	4		4	0	4		4	0	0		-1	0	8	0	7	0	2		-2	0	6		3	0	8	0	1	0	0		0	
計	0	17	0	-4	0	40	0	-8	0	27	0	-19	0	84	0	-31	1	100	0	-29	4	203	-1	-32	5	303	-1	-61	1	67	1	-10	
山形県 山形市	山形市	0	23		3	0	24		-14	0	40		6	0	87	0	-5	1	68	0	-17	3	101	1	-26	4	169	1	-43	0	92		-9
	山形市	0	0	-1	-5	0	9		-9	0	4		-3	0	13	-1	-17	0	26		-3	2	32	-2	-8	2	58	-2	-11	0	9		-3
	山形市	0	23	-1	-2	0	33	0	-23	0	44	0	3	0	100	-1	-22	1	94	0	-20	5	133	-1	-34	6	227	-1	-54	0	101	0	-12
	須賀川市	0	7	-1	-7	0	6		-2	0	7		-6	0	20	-1	-15	1	16	1	-9	0	40	-4	9	1	56	-3	0	0	16		1
	岩手郡	0	2		1	0	4		4	0	0		-2	0	6	0	3	0	3		0	1	3	0	-6	1	6	0	-6	0	1		-3
	岩手郡	0	0		0	0	0		-1	0	1		1	0	1	0	0	0	1		1	2	4	2	1	2	5	2	2	0	2		2
	岩手郡	0	2	0	1	0	4	0	3	0	1	0	-1	0	7	0	3	0	4	0	1	3	7	2	-5	3	11	2	-4	0	3	0	-1
	石川郡	0	0		0	0	1		-1	0	0		-1	0	1	0	-2	0	0		-1	1	6	1	5	1	6	1	4	0	3		0
	石川郡	0	0		-1	0	0		-1	0	0		-1	0	0	0	-3	0	1		-2	0	4		0	0	5	0	-2	0	0		-2
	石川郡	0	0		0	0	0		-1	0	0		-1	0	0	0	-2	0	0		0	1	1		-1	0	1	-2	-2	0	0		-2
田村市	0	2		2	0	0		-1	0	0		0	0	2	0	1	0	0		0	0	0		-1	0	0	0	0	0	0		0	
田村市	0	1		1	0	1		1	0	0		-1	0	2	-1	2	0	1		1	0	1		-1	0	2	-1	1	0	0		0	
田村市	0	3	0	2	0	2	0	-3	0	0	-1	-3	0	5	-1	-4	0	2	-1	-2	1	12	-1	2	1	14	-2	0	0	3	0	-4	
田村市	0	0		-2	0	2		0	0	2		1	0	4	0	-1	0	5		2	0	17		-2	0	22	0	0	0	0		-9	
田村市	0	0		0	0	2		0	0	0		-1	0	2	0	-1	1	0	1	-1	0	2		-5	1	2	1	-6	0	1		1	
田村市	0	0		-1	0	0		-1	0	0		0	0	0	0	-2	0	0		-1	0	4		-1	0	4	0	-2	0	1		1	
田村市	0	0	0	-1	0	2	0	-1	0	0	0	-1	0	2	0	-3	1	0	1	-2	0	6	0	-6	1	6	1	-8	0	2	0	2	
計	0	35	-2	-9	0	49	0	-26	0	54	-1	-7	0	138	-3	-42	3	121	1	-30	9	215	-4	-36	12	336	-3	-66	0	125	0	-23	
白河市	白河市	0	2		-1	0	5		-6	1	4	1	-3	1	11	1	-10	0	17		3	1	33	0	11	1	50	0	14	0	9		2
	西白河郡	0	0		0	0	1		-2	0	2		-4	0	3	0	-6	0	4		1	1	4	1	-3	1	8	1	-2	0	2		2
	西白河郡	0	0		0	0	0		0	0	0		0	0	0	0	0	0	1		1	0	3		3	0	4	0	4	0	0		0
	西白河郡	0	1		1	0	0		0	0	0		0	0	1	0	1	0	1		0	0	1		0	0	2	0	0	0	1		1
	西白河郡	0	0		-2	0	0		0	0	0		0	0	0	0	-2	0	6		3	0	10	-1	9	0	16	-1	12	0	2		1
	西白河郡	0	1	0	-1	0	1	0	-2	0	2	0	-4	0	4	0	-7	0	12	0	5	1	18	0	9	1	30	0	14	0	5	0	4
	東白川郡	0	0		0	0	1		1	0	0		0	0	1	0	1	0	0		-4	0	9		6	0	9	0	2	0	1		0
	東白川郡	0	1		1	0	0		0	0	0		0	0	1	0	1	0	1		-1	0	1	-1	-1	0	2	-1	-2	0	0		0
	東白川郡	0	1		0	0	0		0	0	0		-1	0	1	0	-1	0	0		0	3	3		-3	0	3	0	-4	0	0		0
	東白川郡	0	0		0	0	0		0	0	0		0	0	0	0	0	0	0		0	1	1		1	0	1	0	1	0	0		0
東白川郡	0	2	0	1	0	1	0	1	0	0	-1	0	0	3	0	1	0	1	0	-6	0	14	-1	3	0	15	-1	-3	0	1	0	0	
計	0	5	0	-1	0	7	0	-7	1	6	1	-8	1	18	1	-16	0	30	0	2	2	65	-1	23	2	95	-1	25	0	15	0	6	

(単位: 件・人)

区分局	区分	子の被害												高齢者の被害												高校生の被害							
		幼児				小学生				中学生				合計				65~69歳				70歳以上				合計				本年		前年比	
		本年		前年比		本年		前年比		本年		前年比		本年		前年比		本年		前年比		本年		前年比		本年		前年比					
		死者	傷者	死者	傷者	死者	傷者	死者	傷者	死者	傷者	死者	傷者	死者	傷者	死者	傷者	死者	傷者	死者	傷者	死者	傷者	死者	傷者	死者	傷者	死者	傷者				
会津地方振興局	市町村	0	6	-7	0	15	2	0	8	-2	0	29	0	-7	0	33	-1	-8	3	84	1	1	3	117	0	-7	0	22	3				
	会津若松市	0	6	-7	0	15	2	0	8	-2	0	29	0	-7	0	33	-1	-8	3	84	1	1	3	117	0	-7	0	22	3				
	喜多方市	0	4	-5	0	10	1	0	1	-3	0	15	0	-7	0	8		-3	1	18	0	-15	1	26	0	-18	0	3	-5				
	北塩原村	0	0		0	0	-1	0	0		0	0	-1	0	0	0		-1	0	1	-1	1	0	1	-1	0	0	0					
	西会津町	0	0	-1	0	0	0	0	0		0	0	0	-1	0	0		-2	0	2	-1	0	0	2	-1	-2	0	1	1				
	磐梯町	0	0		0	0	0	0	0		0	0	0	0	0	1		0	0	5		2	0	6	0	2	0	0					
	猪苗代町	0	1	0	0	0	-1	0	1	0	0	2	0	-1	0	8		4	0	10	-1	-1	0	18	-1	3	0	0	-2				
	計	0	1	0	-1	0	0	-1	-1	0	1	0	2	-1	-2	0	9	0	1	0	18	-3	2	0	27	-3	3	0	1	-1			
	会津坂下町	0	1		0	3	0	0	1	-1	0	5	0	-1	0	4		2	1	21	0	-4	1	25	0	-4	1	0	0				
	河沼郡	0	1		0	3	0	0	1	-1	0	5	0	-1	0	4		2	1	21	0	-4	1	25	0	-4	1	0	0				
	湯川村	0	1		0	3	0	0	1	-1	0	5	0	-1	0	4		2	1	21	0	-4	1	25	0	-4	1	0	0				
	柳津町	0	0	-1	0	1	1	0	0		0	1	0	0	0	1		1	0	4		-1	0	5	0	0	0	0	0				
	計	0	2	0	0	4	0	0	1	0	-1	0	7	0	-1	0	5	0	3	1	25	0	-10	1	30	0	-7	0	1	0			
	会津英里町	0	0		0	2	2	0	1	0	0	3	0	2	0	0		-4	0	6	-1	-5	0	6	-1	-9	0	1	0				
大沼郡	0	0		0	2	2	0	1	0	0	3	0	2	0	0		-4	0	6	-1	-5	0	6	-1	-9	0	1	0					
島町	0	0		0	0	0	0	0	-1	0	0	0	-1	0	1		1	0	2		1	0	3	0	2	0	0	0					
三山町	0	0		0	0	0	0	0		0	0	0	0	0	1		0	0	2		1	0	3	0	1	0	0	0					
昭和村	0	0		0	0	0	0	0		0	0	0	0	0	0		1	2	1	2	1	2	1	2	1	2	0	0	0				
計	0	0	0	0	2	0	2	0	1	0	3	0	1	0	2	0	-3	1	12	0	-1	1	14	0	-4	0	1	0	0				
計	0	13	0	-13	0	31	-1	4	0	12	0	-7	0	56	-1	-16	0	57	-1	-10	6	157	-2	-23	6	214	-3	-33	0	-3			
南会津郡	南会津町	0	0	-1	0	0	-1	0	0	-2	0	0	0	-4	0	6		2	0	7	-1	-1	0	13	-1	1	0	1	0				
	下郷町	0	1	0	0	0	-2	0	0	-2	0	1	0	-2	0	0		-2	0	4		1	0	4	0	-1	0	0	0				
	只見町	0	0		0	0	0	0	0		0	0	0	0	0	1		1	0	1		0	2	0	1	0	0	0	0				
	檜枝岐村	0	0		0	0	0	0	0		0	0	0	0	0	0		0	0	0		2	0	2	0	2	0	0	0				
	計	0	1	0	-1	0	0	-3	0	0	-2	0	1	0	-6	0	7	0	1	2	12	1	0	2	19	1	1	0	1	0			
相模地方振興局	相馬市	0	1	-3	0	4	2	0	2	-4	0	7	0	-5	2	19	2	7	0	37	-2	6	2	56	0	13	1	11	7				
	相馬市	0	2	-4	0	3	-1	0	1	-4	0	6	0	-9	0	15		1	1	23	0	-10	1	38	0	-9	0	6	-4				
	広野町	0	0		0	0		0	0		0	0	0	0	0	1		1	0	2		2	0	3	0	3	0	0					
	楢原町	0	0		0	0		0	0		0	0	0	0	0	0		0	0	0		0	0	0	0	0	0	0					
	富岡町	0	0		0	0		0	0		0	0	0	0	0	1		1	0	0		0	0	0	0	0	0	0					
	川内村	0	0		0	0		0	0		0	0	0	0	0	0		0	0	0		-2	0	0	0	-2	0	0					
	大双葉町	0	0		0	0		0	0		0	0	0	0	0	0		0	0	0		0	0	0	0	0	0	0					
	双葉町	0	0		0	0		0	0		0	0	0	0	0	0		0	0	0		0	0	0	0	0	0	0					
	浪江町	0	0		0	0		0	0		0	0	0	0	0	0		0	0	0		-1	0	0	0	-1	0	0					
	尾花町	0	0		0	0		0	0		0	0	0	0	0	0		0	0	0		0	0	0	0	0	0	0					
	葛川町	0	0		0	0		0	0		0	0	0	0	0	0		0	0	0		0	0	0	0	0	0	0					
計	0	0	0	0	0	0	0	0	0	0	0	0	0	0	2	0	2	0	2	0	-1	0	4	0	1	0	0	0	0				
相馬郡	0	0	-1	0	1	-2	0	2	2	0	3	0	-1	0	3		2	1	1	1	-4	1	4	1	-2	0	0	-1					
新地町	0	0		0	0		0	0		0	0	0	0	0	4		3	0	0		0	4	0	3	0	0	0						
館村	0	0		0	0		0	0		0	0	0	0	0	7		5	1	1	1	-4	1	8	1	1	0	0	-1					
計	0	3	0	-8	0	8	-1	0	5	-6	0	16	0	-15	2	43	2	15	2	63	-1	-9	4	106	1	6	1	17	2				
いわき市	中央区	0	14	4	0	16	-1	0	9	-8	0	39	0	-5	1	82	1	-3	5	125	3	-5	6	207	4	-8	1	46	6				
	東区	0	8	-2	-7	0	7	-2	0	6	0	21	-2	-9	1	30	1	-11	1	53	1	-10	2	83	2	-21	0	6	-9				
	南区	0	4	3	0	9	-4	0	4	-2	0	17	0	-3	0	13		2	4	21	4	-16	4	34	4	-14	0	9	-4				
	計	0	26	-2	0	32	0	-7	0	19	0	77	-2	-17	2	125	2	-12	10	199	8	-31	12	324	10	-43	1	61	-7				
合計	0	100	-4	-36	0	167	-1	-48	1	123	0	-59	1	390	-5	-143	8	483	4	-63	35	914	0	-108	43	1397	4	-171	3	314	2	-35	
高速道(外数)	0	1	0	0	4	1	0	0	0	-2	0	5	0	-1	0	7		-3	0	7		-2	0	14	0	-5	0	0	-3				